

“समृद्ध नगर खुसी नगरबासी, स्थिर र दिगो विकासको गति”
कपिलवस्तु नगरपालिकाको सोह्रौं नगर सभाबाट स्वीकृत

वार्षिक नीति, कार्यक्रम तथा बजेट

वार्षिक दर्पण

आ.व. २०८१/८२



कपिलवस्तु नगरपालिका

नगर कार्यपालिकाको कार्यालय

तौलिहवा, कपिलवस्तु

लुम्बिनी प्रदेश, नेपाल



www.kapilvastumun.gov.np



kapilvastumun.gov@gmail.com



+977 76560201

“समृद्ध नगर खुसी नगरबासी, स्थिर र दिगो विकासको गति”



कपिलवस्तु नगरपालिकाको १६ औं नगर सभाबाट स्वीकृत
वार्षिक नीति, कार्यक्रम तथा बजेट

वार्षिक दर्पण

(आर्थिक वर्ष २०८१/०८२)

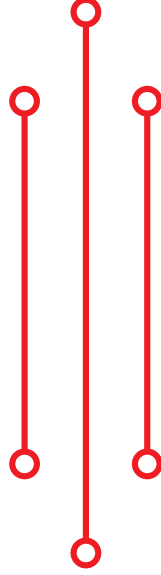

प्रकाशक:

कपिलवस्तु नगरपालिका
नगर कार्यपालिकाको कार्यालय
तौलिहवा, कपिलवस्तु
लुम्बिनी प्रदेश, नेपाल

संरक्षक

श्री सुदिप पौडेल
नगर प्रमुख

प्रमुख सम्पादक

श्री सुनिता गुप्ता (वैश)
नगर उपप्रमुख
श्री गणेश प्रसाद अर्याल
प्रमुख प्रशासकीय अधिकृत

सह-सम्पादक

श्री हरि प्रसाद ज्ञवाली
उपसचिव/सूचना अधिकारी
श्री पदम राज श्रेष्ठ
सामाजिक विकास अधिकृत
श्री बलराम न्यौपाने
लेखा अधिकृत
श्री बिनोद कुंवर
अधिकृत

प्रकाशक



कपिलवस्तु नगरपालिका
नगर कार्यपालिकाको कार्यालय
तौलिहवा, कपिलवस्तु
लुम्बिनी प्रदेश, नेपाल

विषयसूची

क्र.स.	शिर्षक	पेज नं.
१	संक्षिप्त परिचय	१
२	कपिलवस्तु नगरपालिकाको दरबन्दी तेरिज	२
३	नगर कार्यपालिकाको कार्यालय संगठन संरचना	३
४	कपिलवस्तु नगरपालिकाको शाखागत इमेल ठेगाना	४
५	कपिलवस्तु नगरपालिका वडा कार्यालयहरूको इमेल ठेगाना	४
६	राष्ट्रिय जनगणना २०७८ र वडागत घरपरिवार तथा जनसंख्या विवरण	५
७	वर्तमान जनप्रतिनिधिहरूको सम्पर्क विवरण	६-७
८	कपिलवस्तु नगरपालिकाका कार्यपालिकाको कार्यरत कर्मचारीहरूको विवरण	८-१२
९	कपिलवस्तु नगरपालिका र अन्तर्गतका निकाय/कार्यालयको स्वास्थ्य तर्फको दरबन्दी तेरिज	१२
१०	कपिलवस्तु न.पा. र अन्तर्गतका निकाय/कार्यालयको स्वास्थ्य संस्थामा हाल कार्यरत कर्मचारीको विवरण	१२-१४
११	कपिलवस्तु नगरपालिका र अन्तर्गतका निकाय/कार्यालयमा हाल कार्यरत कर्मचारीको शाखागत विवरण	१४-१९
१२	कपिलवस्तु नगरपालिकाको वडागत कार्यरत कर्मचारी	२०-२१
१४	कपिलवस्तु नगरपालिका अन्तर्गत सञ्चालित सामुदायिक विद्यालयहरूको विवरण	२१-२२
१६	कपिलवस्तु नगरपालिका अन्तर्गत सञ्चालित संस्थागत विद्यालयहरूको विवरण	२३
१७	कपिलवस्तु नगरपालिका अन्तर्गत सञ्चालित धार्मिक मदरसाहरूको विवरण	२४
१८	कपिलवस्तु नगरपालिकाको १६ औं नगरसभाबाट पारित नीति तथा कार्यक्रम	२५-२९
१९	कपिलवस्तु नगरपालिकाको आर्थिक ऐन, २०८१	३०-५८
२०	कपिलवस्तु नगरपालिकाको विनियोजन ऐन, २०८१	५९-१९२
२१	१६ औं नगरसभाको दोस्रो बैठकबाट पारित निर्णयहरू	१९३



संक्षिप्त परिचय

नेपालको लुम्बिनी प्रदेश भित्र पर्ने कपिलवस्तु जिल्लाको सदरमुकाम अर्वास्थित कपिलवस्तु नगरपालिका २७ डिग्री ५४ मिनेट उत्तरी आक्षांश र ८३ डिग्री ०४ मिनेट पूर्वी देशान्तरमा अवस्थित रहेको छ। २०३९ सालमा तौलिहवा गाउँ पञ्चायतको नामबाट स्थापना भएको यस नगरपालिका साविकको बरगदवा, मालपारा, पिपरी र कपिलवस्तु आदर्श गाउँ पञ्चायतको पुरै भूभाग तथा गोटिहवा, गोबरी र तिलौराकोट गाउँ पञ्चायतको केहि भूभाग समेटिएको थियो। साविकमा १४ वडा रहेको यस नगरपालिका नेपाल सरकारको मिति २०७१/०७/२१ को निर्णयानुसार साविकको गोटीहावा गा.पं. र तिलौराकोट गा.पं. को पुरै भाग समेटि १९ वडा कायम गरिएको थियो। स्थानीय तहको पुनर्संरचना संगै साविकको धरमपनिया, दोहनी, जहदी, निग्लिहवा र सौराहा गा.वि.स. समावेश भएका छन्। हाल कपिलवस्तु नगरपालिका १२ वार्ड कायम भई १३६.९१ वर्ग कि. मि. क्षेत्रफल अगोट्टेको छ। पूर्वमा मायादेवी गा.पा. र बाणगंगा गा.पा. पश्चिममा महाराजगंज र बुद्धभुमी न.पा. उत्तरमा बुद्धभुमी र बाणगंगा न.पा. दक्षिणमा यसोधरा र मायादेवी गा.पा. रहेको छ, २०७६ को तथ्यांक संकलन अनुसार यस नगरपालिकाको जम्मा घरधुरी संख्या १४०३३ तथा जम्मा जनसंख्या ८५८३७ रहेको छ। २०६८ को जनगणना अनुसार कूल जनघनत्व ५५८ रहेको छ।

Kapilvastu Municipality Ward Map

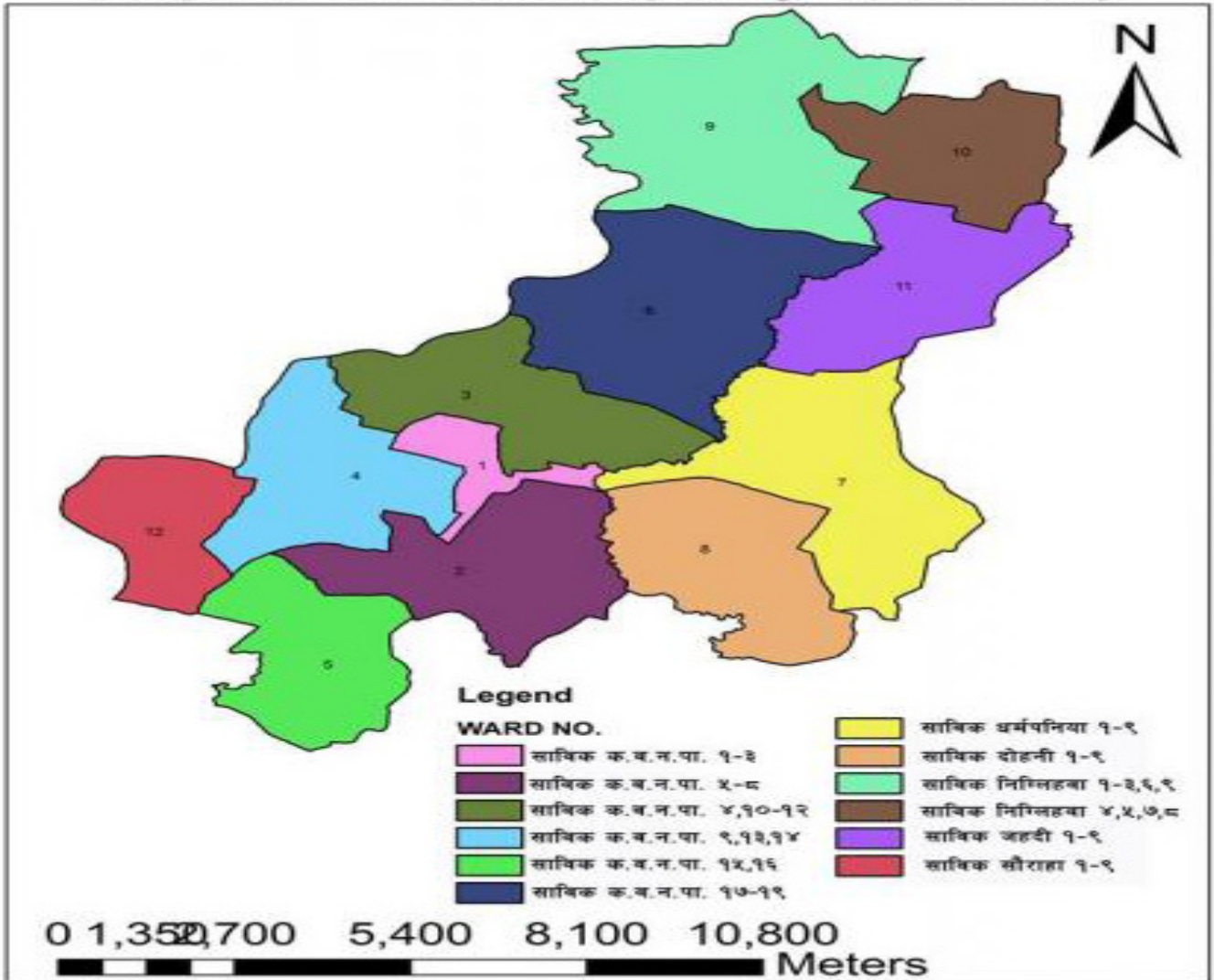

कपिलवस्तु नगरपालिका र अन्तर्गत निकाय कार्यलयको दरबन्दी तेरिज

क्र.स.	पद	सेवा	समुह	उप-समुह	श्रेणी/तह	जम्मा दरबन्दी समायोजनका बखत प्राप्त भएको	रिक्त दरबन्दी	कैफियत
१	प्रमुख प्रशासकीय अधिकृत	प्रशासन	सामान्य प्रशासन	प्रशासन	१०	१	०	
२	अधिकृत शिक्षा	शिक्षा	शिक्षा	शिक्षा प्रशासन	९-१०	१	०	
३	सि.डि.ई	ईन्जि	ईन्जिनियरीड	सिभिल	९-१०	१	१	
४	अधिकृत	पशु	कृषि		७-८	१	१	
५	अधिकृत	प्रशासन	सामान्य प्रशासन	प्रशासन	७-८	१	१	हाल छैठौ
६	लेखा अधिकृत	प्रशासन	प्रशासन	लेखा	६	१	०	
७	अधिकृत	कृषि	कृषि		७-८	१		हाल छैठौ
८	अधिकृत	शिक्षा	शिक्षा	शिक्षा प्रशासन	७-८	१	१	हाल छैठौ
९	जन स्वास्थ्य अधिकृत	स्वास्थ्य	स्वास्थ्य	जन-स्वास्थ्य	७-८	१	१	हाल छैठौ
१०	ईन्जिनियर	ईन्जि	सिभिल	वि.ए.आ.	६	१	१	
११	ईन्जिनियर	ईन्जि	सिभिल		६	२	०	
१२	आ.ले.प.	प्रशासन	लेखा		६	१	१	
१३	अधिकृत	प्रशासन	सामान्य प्रशासन		६	१	०	
१४	प.हे.न.	स्वास्थ्य	क.न		५-६	१	०	
१५	हेल्थ असिष्टेन्ट	स्वास्थ्य	हे.ई		५-६	१	१	
१६	सहायक	प्रशासन	सामान्य प्रशासन		५	८	५	
१७	लेखा सहायक	प्रशासन	लेखा		५	१	०	
१८	प्रा.स.	शिक्षा	शिक्षा प्रशासन		५	१	०	
१९	सव-ईन्जिनियर	ईन्जि	सिभिल		५	६	१	
२०	कम्प्युटर अपरेटर	विविध			५	१	१	
२१	महिला विकास निरीक्षक	विविध			५	१	०	
२२	सर्वेक्षक	ईन्जि	सर्वे		५	१	०	
२३	सहायक	कृषि	कृषि		५	२	१	
२४	सहायक	पशु	भेट	प.से.प्रा	५	१	०	
२५	सहायक	पशु	लापोडेडे	प.से.प्रा	५	१	१	
२६	सहायक	पशु	मत्स्य	प.से.प्रा	५	१	१	
२७	सहायक	कृषि	कृषि	ना.प.से.प्रा	४	१	१	
२८	सहायक	पशु	पशु	ना.प.से.प्रा	४	१	१	
२९	सहायक	प्रशासन	सामान्य प्रशासन		४	१०		थप १
३०	स.ले.प	प्रशासन	लेखा		४	१	१	
३१	सहायक महिला विकास निरीक्षक	विविध			४	१	०	
३२	अ सव ईन्जिनियर	ईन्जिनियर	सिभिल		४	६	२	

कपिलवस्तु नगरपालिकाको प्रस्तावित संगठन संरचना

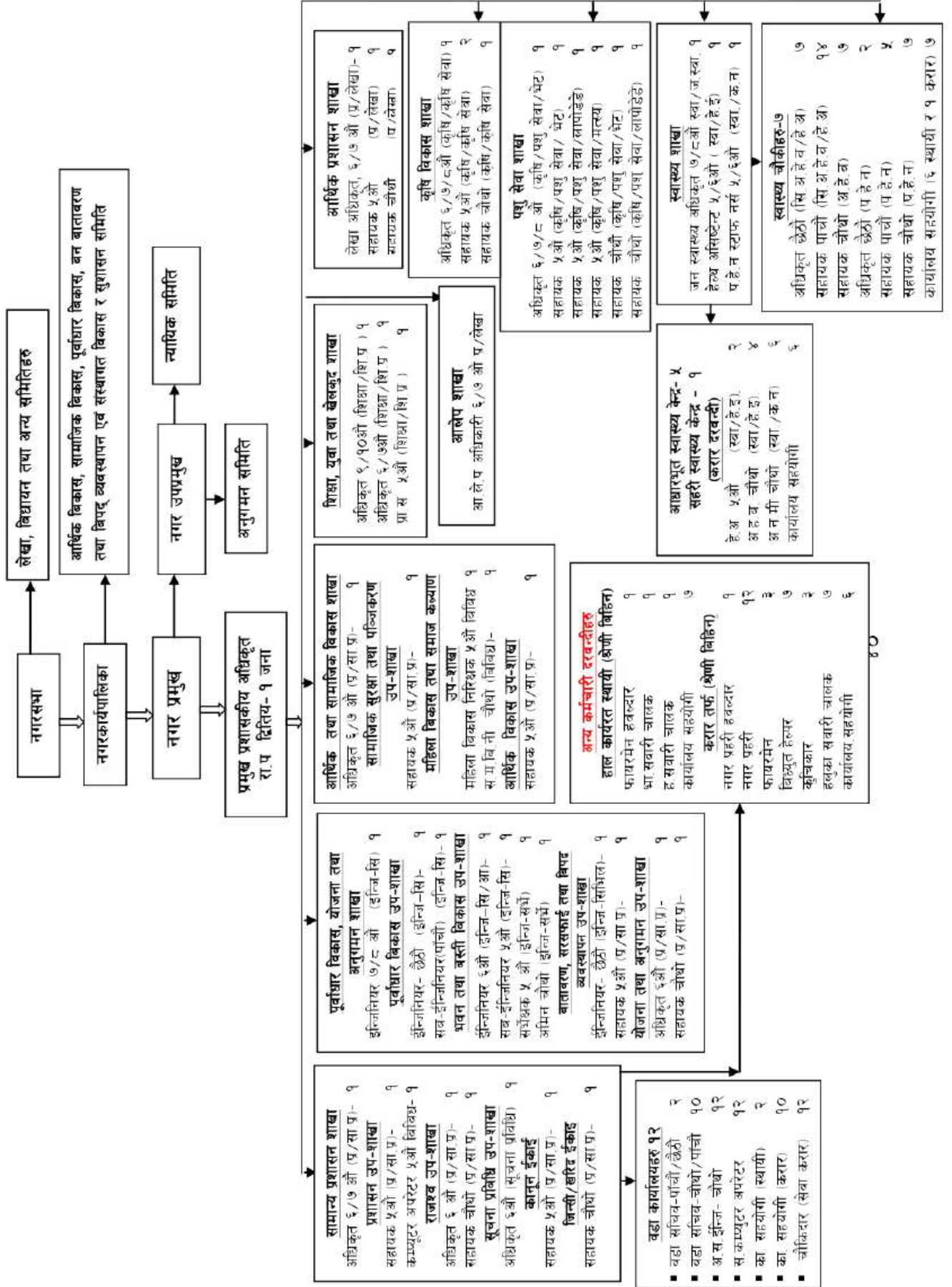

कपिलवस्तु नगरपालिकाको शाखागत इमेल ठेगाना

शाखा उपशाखा	इमेल ठेगाना
नगर प्रमुख	kapil.mayor@gmail.com
नगर उपप्रमुख	kapil.upmayor@gmail.com
कार्यालय प्रमुख	kapilvastumun.gov@gmail.com
सूचना प्रविधि शाखा	ito.kapilvastumun@gmail.com
प्रशासन उपशाखा	kapil.prashasan@gmail.com
पूर्वाधारविकास शाखा	kapil.purbadhar@gmail.com
आर्थिक प्रशासनशाखा	kapil.aarthikprashasan@gmail.com
शिक्षा युवातथा खेलकुद शाखा	kapilvastumunedu@gmail.com
सामाजिकसुरक्षा तथा पंजीकरण शाखा	kapil.samajikpanjikan@gmail.com
कृषि विकासशाखा	kapil.kirshi@gmail.com
पशु सेवा शाखा	kapil.pashushakha@gmail.com
राजस्व उपशाखा	kapil.rajaswa@gmail.com
जिन्सी उपशाखा	kapil.jinsi@gmail.com
रोजगार सेवाकेन्द्र	pmep.kapilvastu@gmail.com
महिलाबालबालिका तथा समाजकल्याण उपशाखा	kapil.mahilabalbalikak@gmail.com
स्वास्थ्य शाखा	kapil.healthsection@gmail.com

कपिलवस्तु नगरपालिका वडा कार्यालयहरूको इमेल ठेगाना

वडा नं.	वडा सचिवको नाम थर	वडाको इमेल ठेगाना
१	सुभाष गौतम	kapil.ward1@gmail.com
२	रोशन गिरी	kapil.ward2@gmail.com
३	मेघनाथ खनाल	kapil.ward3@gmail.com
४	सविता ज्ञावाली	kapil.ward4@gmail.com
५	राधेश्याम चौधरी	kapil.ward5@gmail.com
६	हरीशंकर प्रसाद चौधरी	kapil.ward6@gmail.com
७	राजन पोखरेल	kapil.ward7@gmail.com
८	राजन पोखरेल	kapil.ward8@gmail.com
९	नारायण रेग्मी	kapil.ward9@gmail.com
१०	कुमारी पुना मरासीनी	kapil.ward10@gmail.com
११	सत्य गिरी	kapil.ward11@gmail.com
१२	सुरज भण्डारी	kapil.wada12@gmail.com

राष्ट्रिय जनगणना २०७८ अनुसार

वडा नं.	घरधुरी संख्या	पुरुष	महिला	जम्मा
१	१५८२	४२६९	४२६१	८५३०
२	१३८५	३८७४	३९८०	७८५४
३	२०११	५३७२	५२२६	१०५९८
४	११७७	३८३४	३९०८	७७४२
५	९२५	२८२०	२९००	५७२०
६	१७०७	४९९२	५००१	९९९३
७	९०३	२६४८	२८७२	५५२०
८	१२९६	४१२४	४०६८	८१९२
९	१२७८	३०३५	३२५१	६२८६
१०	११६६	३०८४	३१४९	६२३३
११	११८१	३५३६	३८९८	७४३४
१२	७७१	२४१०	२३६२	४७७२
जम्मा	१५३८२	४३९९८	४४८७६	८८८७४

वडागत घरपरिवार तथा जनसंख्या वितरण

घरधुरी सर्वेक्षण २०७६ अनुसार जनसंख्या

वडा नं.	घरधुरी संख्या	पुरुष	महिला	अन्य	जम्मा
१	१३७८	३९२३	३७८४	१	७७०८
२	११५९	३८२८	३५३९	०	७३६७
३	१६५०	४७६१	४३४७	०	९१०८
४	१३०६	४३९७	४०८८	०	८४८५
५	८७२	२७८८	२५८५	०	५३७३
६	१६९२	५०४४	४५९३	०	९६३७
७	७८३	२९६१	२७५३	१	५७१५
८	१०७७	३७६३	३४४४	०	७२०७
९	१२९०	३५७५	३३४१	०	६९१६
१०	१०८३	३२९५	३०३२	०	६३२७
११	११६८	४२६२	४०६०	३	८३२५
१२	७६०	२७२१	२३९२	०	५११३
जम्मा	१४२१८	४५३१८	४१९५८	५	८७२८१

वर्तमान जनप्रतिनिधिहरूको सम्पर्क विवरण

क्र.सं.	पदाधिकारीको नाम, थर	पद	सम्पर्क नं.	वडा नं.
१	सुदिप पौडेल	नगर प्रमुख	९८५७०२३८०५	
२	सुनिता गुप्ता (वैश)	नगर उपप्रमुख	९८०६९३०६०६	
३	मुहम्मद जाहिद खाँ	वडा अध्यक्ष	९८४७०२३५२६	१
४	विष्णु प्रसाद बारी	वडा सदस्य खुला	९८१७४६५२५१	१
५	रमेश कुमार कसौधन	वडा सदस्य खुला	९८१९४०४२८७	१
६	सुशिला धोवी	दलित महिला सदस्य	९८२१५६६९०७	१
७	अशोक कुमार गुप्त	वडा अध्यक्ष	९८१७५७९७२७	२
८	गंगा राम यादव	वडा सदस्य	९८०७५८३५५२	२
९	भगवान दास चौधरी	वडा सदस्य	९८२४४२२८९०	२
१०	नुरजहा मुसलमान	महिला वडा सदस्य	९८४७०४०३२६	२
११	सावित्री रैदास	दलित महिला वडा सदस्य	९८२१५४०९८८	२
१२	रुद्र बहादुर गैरे	वडा अध्यक्ष	९८४७२१२१५५	३
१३	कल्लु अहिर	वडा सदस्य	९८१७५०१७२५	३
१४	कोमल यादव	वडा सदस्य	९८४७२१५१६७	३
१५	चन्दा कुर्मी	महिला वडा सदस्य/कार्यपालिका सदस्य	९८२६४१४३८२	३
१६	कमलावती पासी	दलित महिला वडा सदस्य	९८०६९०९३०८	३
१७	रावेन्द्र प्रसाद तिवारी	वडा अध्यक्ष	९८१९४९३९०६	४
१८	महेश प्रसाद कुर्मी	वडा सदस्य	९८१७५१८१६७	४
१९	राम रक्षा यादव	वडा सदस्य	९८०७५४४५५२	४
२०	सुनिता बनिया	महिला सदस्य	९८१६४०१२७४	४
२१	सिमा पासी	दलित महिला वडा सदस्य		४
२२	दिरेप कुमार चौधरी	वडा अध्यक्ष	९८४७०८२८७७	५
२३	जित अलि दर्जा	वडा सदस्य	९८१५४९०१९४	५
२४	राम नारायण कुर्मी	वडा सदस्य	९८१९४३४५७२	५
२५	सुनिता चौधरी	महिला वडा सदस्य	९८११५३११०४	५
२६	प्रेमा देवी कोरिन	महिला दलित सदस्य/कार्यपालिका सदस्य	९८०७५०३७६६	५
२७	रामजीत प्रसाद कुर्मी	वडा अध्यक्ष	९८०६९४०३३७	६
२८	गण्फार मुसलमान	वडा सदस्य	९८२१४२२२९१	६
२९	राम कन्हैया तेली	वडा सदस्य	९८०८६००२६१	६
३०	अनिता नाउनी	महिला वडा सदस्य	९८११४६८९०८	६
३१	रामसरी सुनार	दलित महिला वडा सदस्य	९८०७५८४१९३	६
३२	इन्द्रमणी कुर्मी	वडा अध्यक्ष	९८४७०५२६५३	७

“समृद्ध नगर खुसी नगरबासी, स्थिर र दिगो विकासको गति”

क्र.सं.	पदाधिकारीको नाम, थर	पद	सम्पर्क नं.	वडा नं.
३३	ज्ञामति नाउँ	वडा सदस्य	९८४७२८६७३५	७
३४	शोहरत तेली	वडा सदस्य	९८६७१५९३५५	७
३५	मानति कहाईन	महिला वडा सदस्य/कार्यपालिका सदस्य	९८१५४४०६६७	७
३६	फुलमति कोरी	दलित महिला सदस्य	९८०७४३३६३७	७
३७	शिव कुमार पाण्डेय	वडा अध्यक्ष	९८०७५६३४३७	८
३८	अब्दुल सलाम मुसलमान	वडा सदस्य	९८१२९७६१२२	८
३९	मुस्तकिम मुसलमान	वडा सदस्य	९८०६९२५९४०	८
४०	फुला पासी	महिला वडा सदस्य	नभएको	८
४१	तारामाति रैदास	दलित महिला सदस्य	९८०३५४१०१८	८
४२	दिपक गुरुड	वडा अध्यक्ष	९८५१११६६६६	९
४३	खोजु थारु	वडा सदस्य	९८०७५७७२८५४	९
४४	रियाज खान	वडा सदस्य	९८६०३८५३३८	९
४५	कमला देवी पौडेल	महिला सदस्य		९
४६	बबिता सुनार	दलित महिला सदस्य		९
४७	मोहनलाल शर्मा	वडा अध्यक्ष	९८४७५९३४०२	१०
४८	दुखेन्द्र बहादुर थारु	वडा सदस्य	९८६१७११९८२	१०
४९	प्रसादे थारु	वडा सदस्य	९८०७४४५०६५	१०
५०	शिरबिन्दु थारु	महिला सदस्य/कार्यपालिका सदस्य	९८१२९१०२००	१०
५१	दुलारमति चमार	दलित महिला सदस्य	९८११९३६२६२	१०
५२	राम गोपाल यादव	वडा अध्यक्ष	९८४७२१२५५५	११
५३	पुन्य प्रसाद कुर्मी	वडा सदस्य	९८०६९०४१३८	११
५४	सुर्य देव तेली	वडा सदस्य	९८१७५०९६५९	११
५५	सोनमति अहिर	महिला वडा सदस्य	९८१६४४११०४	११
५६	सोना खटिक	दलित महिला वडा सदस्य		११
५७	इन्सान अलि धुनिया	वडा अध्यक्ष	९८१४४७०१८१	१२
५८	राम सवारे अहिर	वडा सदस्य खुला	९८१२९९७६४३	१२
५९	शिफात अलि धुनिया	वडा सदस्य खुला	९८१७४७४९३९	१२
६०	प्रभावति यादव	महिला सदस्य/कार्यपालिका सदस्य	९८४७२८५३०९	१२
६१	राजमति चमाईन	दलित महिला सदस्य		१२
६२	गोविन्द कहार	कार्यपालिका सदस्य	९८०७५४४९३८	१
६३	गंगेश कुमार वर्मा	कार्यपालिका सदस्य	९८४७०२३०४८	१
६४	राम दास चमार	कार्यपालिका सदस्य	९८०७४११२७३	७

कपिलवस्तु नगरपालिका र अन्तर्गतका निकाय/कार्यालयमा हाल कार्यरत कर्मचारीको विवरण

क्र.स.	नाम थर	क्र.स.न.	पद	सेवा/समुह/उपसमुह	तह
१	गणेश प्रसाद अर्याल	१८३३१३	प्र.प्र.अ	प्रशासन	०
२	हरि प्रसाद ज्ञवाली	१५७८६६	उपसचिव	शिक्षा	९
३	पदम राज श्रेष्ठ		सामाजिक बि.अधिकृत	प्रशासन	६
४	राजेश कुमार शैनि		ईन्जिनियर	प्राविधिक	६
५	बलराम न्यौपाने		लेखा अधिकृत	प्रशासन	६
६	युवराज भुसाल		अधिकृत	शिक्षा	६
७	बिनोद कुँवर	२३८७५२	अधिकृत	प्रशासन	६
८	भगवान दास गुप्ता	२०३०२२	अधिकृत	कृषि	६
९	उमेश प्रसाद गुप्ता	१७०२१९	अधिकृत	स्वास्थ्य	६
१०	उमा थापा	१९३७५२	अ. न. मि. निरीक्षक	स्वास्थ्य	६
११	मुक्तिराम कुँवर	२३८३८९	ईन्जिनियर	प्राविधिक	६
१२	सत्यम वर्मा		ईन्जिनियर	प्राविधिक	६
१३	प्रभाकर सिंह चौधरी		सूचना प्राविधि अधिकृत	प्राविधिक	६
१४	द्रोण नाथ पाण्डेय		रोजगार संयोजक	विविध	६
१५	सुभाष रेग्मि		कार्यक्रम संयोजक	प्रशासन	६
१६	डा.गार्जेस यादव		पशु चिकित्सक	प्राविधिक	६
१७	सुभाष गौतम		सहायक	प्रशासन	५
१८	दीपक पोखरेल	२४१४७४	प्राविधिक सहायक	शिक्षा	५
१९	भोजराज पाण्डे	१९४२८९	पशु स्वास्थ्य प्राविधिक	पशु	५
२०	हरिओम खटिक	२१२८८३	प्रा.स.	कृषि	५
२१	सुरज भण्डारी	२३६८६३	प्रशासन सहायक	प्रशासन	५
२२	मेघनाथ खनाल	१८४०९६	सहायक	प्रशासन	५
२३	कमल प्रसाद शर्मा अर्याल		सव-ईन्जिनियर	प्राविधिक	५
२४	दिनेश चौधरी	२४१५०८	सव-ईन्जिनियर	प्राविधिक	५
२५	शिरीष कुमार श्रीवास्तव		सव-ईन्जिनियर	प्राविधिक	५
२६	अव्दुल कलाम शेख		सव-ईन्जिनियर	प्राविधिक	५
२७	शितवसन्त शुक्ला		कम्प्युटर अपरेटर	प्राविधिक	५
२८	रमा आचार्य	२३७३८३	लेखापाल	प्रशासन	५
२९	सरेन्द्र मुराड		एम आई एस. अपरेटर	प्राविधिक	५
३०	संदिप कहार		रोजगार प्राविधिक	प्राविधिक	५
३१	भुपेन्द्र वरई	२४१४०८	सव-ईन्जिनियर	प्राविधिक	५
३२	सविता पाण्डे		सर्वेक्षक	ईन्जिनियरीड	५
३३	सुमित्रा आचार्य		महिला विकास निरीक्षक	विविध	५
३४	कविता गौतम		वित्तीय सक्षरता सहजकर्ता		५
३५	अन्नता न्यौपाने		मनो परामर्श कर्ता		५

“समृद्ध नगर खुसी नगरबासी, स्थिर र दिगो विकासको गति”

क्र.स.	नाम थर	क्र.स.न.	पद	सेवा/समुह/उपसमुह	तह
३६	लक्ष्मी चौरासिया		परामर्शकर्ता		५
३७	सत्य गिरि		सहायक	प्रशासन	४
३८	हरिशंकर प्र. चौधरी		सहायक	प्रशासन	४
३९	सविता ज्ञवाली		सहायक	प्रशासन	४
४०	योगेन्द्र नाथ शुक्ला		सहायक	प्रशासन	४
४१	राधेश्याम चौधरी		सहायक	प्रशासन	४
४२	कुमारी पुना मरासिनि		सहायक	प्रशासन	४
४३	गोकर्ण वहादुर खड्का		सहायक	प्रशासन	४
४४	रोशन गिरी		सहायक	प्रशासन	४
४५	नारायण रेग्मी		सहायक	प्रशासन	४
४६	शची चौधरी	२११०५६	सहायक स्तर	प्रशासन	४
४७	सरोजा चौधरी	२१६६०९	सहायक स्तर	विविध	४
४८	पंकज साहानी	२४१५७८	अ.स.ई	प्राविधिक	४
४९	ईन्द्र बहादुर लाम्टाङ्गे	२४१५१९	अ.स.ई	प्राविधिक	४
५०	अरुण पाण्डेय	२४१५३८	अ.स.ई	प्राविधिक	४
५१	गोविन्द कुमाई	२४१५१८	अ.स.ई	प्राविधिक	४
५२	रामप्रसाद खटिक	२१६२६८	ना.प्रा.स.	कृषि	४
५३	राम लखन यादव		अमिन	प्राविधिक	४
५४	शिला क्षेत्रि		उद्यम विकास सहजकर्ता	प्रशासन	४
५५	सुमन चौधरी		उद्यम विकास सहजकर्ता	प्रशासन	४
५६	जगरनाथ कुर्मी		फिल्ड सहायक	प्राविधिक	४
५७	शान्ता अर्याल		नगर वालमैत्री सहजकर्ता		४
५८	विन्दु देवी यादव		पोषण स्वम सेवक		४
५९	राजन पोख्रेल		सहायक	प्रशासन	४
६०	सहाबुद्दिन दर्जि		सामाजिक परिचालक	प्रशासन	
६१	रिना शुक्ला		सामाजिक परिचालक	प्रशासन	
६२	कमलेश शर्मा		सामाजिक परिचालक	प्रशासन	
६३	आनन्द कुमार चौधरी		सामाजिक परिचालक	प्रशासन	
६४	भोजराज अर्याल शर्मा		सामाजिक परिचालक	प्रशासन	
६५	सरस्वती वस्नेत		सामाजिक परिचालक	प्रशासन	
६६	रमेश प्रसाद चौधरी		सामाजिक परिचालक	प्रशासन	
६७	सिता क्षेत्री		सामाजिक परिचालक	प्रशासन	
६८	सबिता कुर्मी		सामाजिक परिचालक	प्रशासन	
६९	सिताराम नाँउ		सामाजिक परिचालक	प्रशासन	
७०	मोहम्मद रफी धुनिया		सामाजिक परिचालक	प्रशासन	
७१	कृष्ण गौतम		सामाजिक परिचालक	प्रशासन	

“समृद्ध नगर खुसी नगरबासी, स्थिर र दिगो विकासको गति”

क्र.स.	नाम थर	क्र.स.न.	पद	सेवा/समुह/उपसमुह	तह
७२	सन्तलाल पासवान		सामाजिक परिचालक	प्रशासन	
७३	सुमन कुमार पासी		सामाजिक परिचालक	प्रशासन	
७४	घनश्याम कुर्मी		भारी सवारी चालक	प्राविधिक	
७५	शंकर आचार्य		फायरम्यान	प्राविधिक	
७६	राजेन्द्र प्रसाद बारी		हलुका सवारी चालक	प्राविधिक	
७७	चन्द्रमणि प्रोखरेल		फायरम्यान	प्राविधिक	
७८	कौशलचन्द्र पाठक		फायरम्यान	प्राविधिक	
७९	पल्टु यादव		फायरम्यान	प्राविधिक	
८०	राम कृष्ण यादव		नगरप्रहरी	प्राविधिक	
८१	राम अवतार धोवी		नगरप्रहरी	प्राविधिक	
८२	श्यामइन्द्र कुर्मी		नगर हवलदार	प्राविधिक	
८३	आकाश वारी		हलुका सवारी चालक	प्राविधिक	
८४	राज कुमार कोरी		हलुका सवारी चालक	प्राविधिक	
८५	दिलशाद खाँ		भारी सवारी चालक	प्राविधिक	
८६	मैशाद खाँ		भारी सवारी चालक	प्राविधिक	
८७	दिनेश पाण्डे		हलुका सवारी चालक	प्राविधिक	
८८	विपिन पोखरेल		ना.प.से.प्रा	पशु	
८९	मनोज कुमार तिवारी		ना.प्रा.स.	कृषि	
९०	मिरा के.शि		ना.प.से.प्रा	पशु	
९१	लिला भण्डारी		ना.प्रा.स.	कृषि	
९२	अर्जुन प्रसाद चौधरी		कम्प्युटर अपरेटर	प्राविधिक	
९३	रामअचल यादव		कार्यालय सहायक	प्रशासन	
९४	शिव प्रसाद पाण्डेय		कार्यालय सहायक	प्रशासन	
९५	माया कशौधन		कार्यालय सहयोगी	प्रशासन	श्रेणीविहिन
९६	सकुन्तला प्रोखरेल		कार्यालय सहयोगी	प्रशासन	श्रेणीविहिन
९७	गुजना कहार		कार्यालय सहयोगी	प्रशासन	श्रेणीविहिन
९८	बजरंगी यादव		कार्यालय सहयोगी	प्रशासन	श्रेणीविहिन
९९	सन्तोष गुप्त तेली		कार्यालय सहयोगी	प्रशासन	श्रेणीविहिन
१००	गिता रंजित		कार्यालय सहयोगी	प्रशासन	श्रेणीविहिन
१०१	अभिषेक मिश्र		कार्यालय सहयोगी	प्रशासन	श्रेणीविहिन
१०२	संदिप यादव		कार्यालय सहयोगी	प्रशासन	श्रेणीविहिन
१०३	विजय कुमार चौधरी कुर्मि		कार्यालय सहयोगी	प्रशासन	श्रेणीविहिन
१०४	प्रेम चन्द्र वानिया		कार्यालय सहयोगी	प्रशासन	श्रेणीविहिन
१०५	विजय कुमार दुवे		कार्यालय सहयोगी	प्रशासन	श्रेणीविहिन
१०६	सुनिल चौधरी		कार्यालय सहयोगी	प्रशासन	श्रेणीविहिन
१०७	लक्ष्मी कुमारी चौधरी थारु		कार्यालय सहयोगी	प्रशासन	श्रेणीविहिन

“समृद्ध नगर खुसी नगरबासी, स्थिर र दिगो विकासको गति”

क्र.स.	नाम थर	क्र.स.न.	पद	सेवा /समुह/उपसमुह	तह
१०८	कपिल प्र. चौहान	१५७००४	का.सहयोगी	प्रशासन	श्रेणीविहिन
१०९	अशोक कुमार गुप्ता		कार्यालय सहयोगी	प्रशासन	श्रेणीविहिन
११०	कमलेश वारी		का.सहयोगी	प्रशासन	श्रेणीविहिन
१११	राममिलन कहार	१४३४४६	का.स.	प्रशासन	श्रेणीविहिन
११२	अशोक कुमार मिश्र	१५३०१५	का.स.	प्रशासन	श्रेणीविहिन
११३	बिष्णु प्रसाद पौडेल		कार्यालय सहयोगी	प्रशासन	श्रेणीविहिन
११४	मुरलीधर कहाँर		कार्यालय सहयोगी	प्रशासन	श्रेणीविहिन
११५	जगदिश कहार		कार्यालय सहयोगी	प्रशासन	श्रेणीविहिन
११६	हरि किशुन यादव		कार्यालय सहयोगी	प्रशासन	श्रेणीविहिन
११७	शिवपूजन रैदास		कार्यालय सहयोगी	प्रशासन	श्रेणीविहिन
११८	गुनगुन गुप्ता		कार्यालय सहयोगी	प्रशासन	श्रेणीविहिन
११९	सुनिल डफाली		स्विपर	प्रशासन	
१२०	ब्रम्हान्द पाण्डेय		विधुत् हेल्पर	प्राविधिक	
१२१	मनोज कुमार अग्रहरी		विधुत् हेल्पर	प्राविधिक	
१२२	तिलक राम कहार		विधुत् हेल्पर	प्राविधिक	
१२३	नुर मोहम्मद दर्जी		विधुत् हेल्पर	प्राविधिक	
१२४	रिना गिरी		वास सहजकर्ता		
१२५	कल्पना खनाल		वास सहजकर्ता		
१२६	फुलचन्द्र रैदास		सामाजिक परिचालक	प्रशासन	
१२७	मनिषा रेगिम		कार्यालय सहयोगी	प्रशासन	श्रेणीविहिन
१२८	विक्रम वारि		सवारि चालक	प्राविधिक	
१२९	गणेश प्रसाद कुर्मी		स्वयसेवक रिटर्नि	प्रशासन	
१३०	दान वहादुर कान्दु		स्वयसेवक रिटर्नि	प्रशासन	
१३१	सुनिल कहाँर		सवारि चालक	प्राविधिक	
१३२	होमनाथ मिश्र		:च्छ काउन्सलर	विविध	
१३३	राम केशव लोनिया		सहायक	प्रशासन	
१३४	प्रदीप कुमार तेली		हेरालु		
१३५	सुरेश कुमार वारी		हेरालु		
१३६	धर्मेन्द्र यादव		हेरालु		
१३७	इन्द्रजीत केवट		हेरालु		
१३८	राम प्रकाश हरिजन		हेरालु		
१३९	रफीक अहमद मुसलमान		हेरालु		
१४०	सर्वजीत रैदास		हेरालु		
१४१	अमित कुमार गुप्ता		हेरालु		
१४२	कैलाश चन्द्र खरविन्द		हेरालु		
१४३	राज कुमार गिरी		हेरालु		

क्र.स.	नाम थर	क्र.स.न.	पद	सेवा/समुह/उपसमुह	तह
१४४	संजय प्रसाद कुर्मी		हेरालु		
१४५	मशहद अलम रंगरेज		चौकीदार		
१४६	रामदास बनिया		चौकीदार		
१४७	राजेश कान्दु		चौकीदार		
१४८	उर्मिला मल्लाह		चौकीदार		
१४९	सर्वजीत यादव		चौकीदार		
१५०	हेमराज गुप्ता		चौकीदार		
१५१	बरसाती कहार		चौकीदार		
१५२	रेखपाल तेली		चौकीदार		
१५३	चन्द्र बहादुर दर्जी		चौकीदार		
१५४	त्रियुगी नारायण यादव		चौकीदार		
१५५	सन वहादुर यादव		चौकीदार		
१५६	महेलाल नाउ		चौकीदार		
१५७	अब्दुल गफ्फार		सुपर भाईजर		

कपिलवस्तु नगरपालिका र अन्तर्गतका निकाय/कार्यालयको स्वास्थ्य तर्फको दरबन्दी तैरिज

क्र.स.	पद	सेवा	समुह	उप-समुह	श्रेणी/तह	जम्मा दरबन्दी (समायो जनका बखत प्राप्त भएको)	रिक्त दरबन्दी
१	जन स्वास्थ्य अधिकृत	स्वास्थ्य	हे.ई.		सातौ	१	
२	सि.अ.हे.अधिकृत	स्वास्थ्य	हे.ई.		छैठौ	८	
३	सि.अ.न.मी.निरिक्षक	स्वास्थ्य	प.हे.न.		छैठौ	३	
४	सि.अ.हे.ब./हे.अ.	स्वास्थ्य	हे.ई.		पाचौ	१४	७
५	सि.अ.न.मी.	स्वास्थ्य	प.हे.न.		पाचौ	५	
६	अ.हे.ब.	स्वास्थ्य	हे.ई.		चौथो	७	७
७	अ.न.मी.	स्वास्थ्य	प.हे.न.		चौथो	७	
८	का.स.	प्रसाशन				७	
९	सुईपर	प्रसाशन				०	
१०	चौकीदार	प्रसाशन				०	

कपिलवस्तु न.पा. र अन्तर्गतका निकाय/कार्यालयको स्वास्थ्य संस्थामा हाल कार्यरत कर्मचारीको वितरण

क्र.स.	नाम थर	क्र.स.न.	पद	सेवा/समुह/उपसमुह	तह
१	उमेश प्रसाद गुप्त	१७०२१९	अधिकृत छैठौ	स्वास्थ्य/हे.ई.	६
२	उमा थापा	१९३७५२	सि.अ.न.मी.निरिक्षक	स्वास्थ्य/प.हे.न.	६
३	गोरखनाथ चौधरी	२२४०८	ज.स्वा.नी.	स्वास्थ्य/हे.ई.	६
४	रमेश कुमार शर्मा	२०३६६८	अधिकृत छैठौ	स्वास्थ्य/हे.ई.	६
५	सुवास चन्द्र यादव	१६१३८९	अधिकृत छैठौ	स्वास्थ्य/हे.ई.	६
६	राम प्रसाद भण्डारी	२०३३०३	अधिकृत छैठौ	स्वास्थ्य/हे.ई.	६
७	हरि शरण गौतम	१७१६१८	अधिकृत छैठौ	स्वास्थ्य/हे.ई.	६

“समृद्ध नगर खुसी नगरबासी, स्थिर र दिगो विकासको गति”

क्र.स.	नाम थर	क्र.स.न.	पद	सेवा / समुह / उपसमुह	तह
८	कमला गैरे पन्थी	१८७१९०	सि.अ.न.मी.निरिक्षक	स्वास्थ्य/प.हे.न.	६
९	हरीराम चौधरी	२८३५२०	ज.स्वा.अ.	स्वास्थ्य/हे.ई.	६
१०	शुशिला भट्टराई	१९१२३३	सि.अ.न.मी.निरिक्षक	स्वास्थ्य/प.हे.न.	६
११	सिद्धार्थ काजी बज्रचार्य	१६०५८६	अधिकृत छैठौ	स्वास्थ्य/हे.ई.	६
१२	धनकान्ती खनाल	१८८५५०	सि.अ.न.मी.निरिक्षक	स्वास्थ्य/प.हे.न.	६
१३	गोबिन्द चौधरी	२२६१५९	ज.स्वा.नी.	स्वास्थ्य/हे.ई.	६
१४	गिता सिंह	११८२९४	सि.अ.न.मी.निरिक्षक	स्वास्थ्य/प.हे.न.	६
१५	सुरेस प्रसाद गुप्त		हे.अ.	स्वास्थ्य/हे.ई.	५
१६	शुशिला श्रीवास्तव	१८८५५२	सि.अ.न.मी.	स्वास्थ्य/प.हे.न.	५
१७	सिता श्रेष्ठ	२२१७६१	सि.अ.न.मी.	स्वास्थ्य/प.हे.न.	५
१८	जय प्रकाश चौधरी	२१४१८५	सि.अ.हे.ब.	स्वास्थ्य/हे.ई.	५
१९	राम प्रसाद चौधरी	२२८८५२	सि.अ.हे.ब.	स्वास्थ्य/हे.ई.	५
२०	लक्ष्मी राना	२२२८५३	सि.अ.न.मी.	स्वास्थ्य/प.हे.न.	५
२१	इस्तियाक अहम खान	२२२३३९४	सि.अ.हे.ब.	स्वास्थ्य/हे.ई.	५
२२	रिता राना	२२२८०२	सि.अ.न.मी.	स्वास्थ्य/प.हे.न.	५
२३	मोहमद नोमान	२१०८७४	सि.अ.हे.ब.	स्वास्थ्य/हे.ई.	५
२४	ईन्द्र कुमारी कुँवर	२१४२६३	सि.अ.न.मी.	स्वास्थ्य/प.हे.न.	५
२५	संगिता पाण्डे	२१७७५	सि.अ.न.मी.	स्वास्थ्य/प.हे.न.	५
२६	मिना आचार्य	२२२५५५	सि.अ.न.मी.	स्वास्थ्य/प.हे.न.	५
२७	बसन्त प्रसाद पौडेल	२१४१२५	सि.अ.हे.ब.	स्वास्थ्य/हे.ई.	५
२८	राम प्रसाद गीरी	२१४९९७	सि.अ.हे.ब.	स्वास्थ्य/हे.ई.	५
२९	सरस्वता पोखेल	२२२४०४	सि.अ.न.मी.	स्वास्थ्य/प.हे.न.	५
३०	रन्जना चौधरी	२२७२३२	सि.अ.न.मी.	स्वास्थ्य/प.हे.न.	५
३१	दिपा क्षेत्री	२२६७३७	सि.अ.हे.ब.	स्वास्थ्य/हे.ई.	५
३२	दिनेश कुमार कोरी	२१०६४२	सि.अ.हे.ब.	स्वास्थ्य/हे.ई.	५
३३	मिना मरासिनी	२३१४८१	सि.अ.न.मी.	स्वास्थ्य/प.हे.न.	५
३४	सिर्जना भट्टराई		अ.हे.ब.	स्वास्थ्य/हे.ई.	४
३५	प्रेम कुमारी पौडेल		अ.हे.ब.	स्वास्थ्य/हे.ई.	४
३६	सुमित्रा ज्ञवाली		अ.हे.ब.	स्वास्थ्य/हे.ई.	४
३७	निर्मला न्यौपाने		अ.न.मी.	स्वास्थ्य/प.हे.न.	४
३८	अन्जली सहानी		अ.न.मी.	स्वास्थ्य/प.हे.न.	४
३९	दिन दयाल रैदास		अ.हे.ब.	स्वास्थ्य/हे.ई.	४
४०	बालिका क्षत्री		अ.न.मी.	स्वास्थ्य/प.हे.न.	४
४१	बन्धना अग्रहरी		ल्या.अ.		४
४२	महारानी चौधरी		अ.हे.ब.	स्वास्थ्य/हे.ई.	४
४३	सुर्यकान्त यादव		अ.हे.ब.	स्वास्थ्य/हे.ई.	४

“समृद्ध नगर खुसी नगरबासी, स्थिर र दिगो विकासको गति”

क्र.स.	नाम थर	क्र.स.न.	पद	सेवा / समुह / उपसमुह	तह
४४	शुसिला चौधरी		अ.न.मी.	स्वास्थ्य/प.हे.न.	४
४५	सिर्जना आचार्य		अ.हे.ब.	स्वास्थ्य/हे.ई.	४
४६	शान्ता सुनार		अ.न.मी.	स्वास्थ्य/प.हे.न.	४
४७	पुष्पा बढई		अ.न.मी.	स्वास्थ्य/प.हे.न.	४
४८	श्रीपती यादव		हे.अ.	स्वास्थ्य/हे.ई.	
४९	शिव कुमार अहिर		का.स.	प्रसासन	
५०	श्रीराम वरई	१७०२२३	का.स.	प्रसासन	
५१	पार्वती कहार	१५३८१५	का.स.	प्रसासन	
५२	रविन्द्र नाथ उपाध्याय		का.स.	प्रसासन	
५३	उमेश प्रसाद कहार	१४६००७	का.स.	प्रसासन	
५४	दिलिप कुमार नाउ		का.स.	प्रसासन	
५५	रमेश यादव		का.स.	प्रसासन	
५६	शिव पुजन यादव		चौकिदार	प्रसासन	
५७	दिलमाया वि.क.		सुईपर	प्रसासन	
५८	सुनिता थापा		का.स.	प्रसासन	
५९	शिव पुजन रैदास	२०४६७७	का.स.	प्रसासन	
६०	लक्ष्मी न्यौपाने		का.स.	प्रसासन	
६१	हजारी प्रसाद कुर्मी	१६९४४९	का.स.	प्रसासन	
६२	अख्लेश्वर तिवारी		का.स.	प्रसासन	
६३	हरि प्रसाद हरिजन	१६५४४९	का.स.	प्रसासन	
६४	राम लगन धोबी	१७०६६९	का.स.	प्रसासन	

कपिलवस्तु नगरपालिका र अन्तर्गतका निकाय/कार्यालयमा हाल कार्यरत कर्मचारीको शाखागत वितरण

क्र.स.	नाम थर	क्र.स.न.	पद	सेवा / समुह / उपसमुह	तह
१	गणेश प्रसाद अर्याल		प्र.प्र.अ	प्रशासन	०
शिक्षा युवा तथा खेलकुद शाखा					
१	हरि प्रसाद ज्ञवाली	१५७८६६	उपसचिव	शिक्षा	९
२	युवराज भुसाल		अधिकृत	शिक्षा	६
३	दीपक पोखरेल	२४१४७४	प्राविधिक सहायक	शिक्षा	५
सामाजिक विकास शाखा					
१	पदम राज श्रेष्ठ		सामाजिक बि.अधिकृत	प्रशासन	६
२	शान्ता अर्याल		नगर वालमैत्री सहजकर्ता		४
पूर्वाधार विकास शाखा					
१	राजेश कुमार शैनि		ईन्जिनियर	प्राविधिक	६
२	मुक्तिराम कुँवर	२३८३८९	ईन्जिनियर	प्राविधिक	६
३	सत्यम वर्मा		ईन्जिनियर	प्राविधिक	६
४	भुपेन्द्र वरई	२४१४०८	सव-ईन्जिनियर	प्राविधिक	५

“समृद्ध नगर खुसी नगरबासी, स्थिर र दिगो विकासको गति”

क्र.स.	नाम थर	क्र.स.न.	पद	सेवा/समुह/उपसमुह	तह
५	कमल प्रसाद शर्मा अर्याल		सव-ईन्जिनियर	प्राविधिक	५
६	दिनेश चौधरी	२४१५०८	सव-ईन्जिनियर	प्राविधिक	५
७	शिरीष कुमार श्रीवास्तव		सव-ईन्जिनियर	प्राविधिक	५
८	अब्दुल कलाम शेख		सव-ईन्जिनियर	प्राविधिक	५
९	पंकज साहानी	२४१५७८	अ.स.ई	प्रविधिक	४
१०	ईन्द्र बहादुर लाम्टाङ्गे	२४१५१९	अ.स.ई	प्राविधिक	४
११	अरुण पाण्डेय	२४१५३८	अ.स.ई	प्राविधिक	४
१२	गोविन्द कुमाई	२४१५१८	अ.स.ई	प्राविधिक	४
१३	शची चौधरी	२११०५६	सहायक स्तर	प्रशासन	४
आर्थिक प्रशासन शाखा					
१	बलराम न्यौपाने		लेखा	प्रशासन	६
२	रमा आचार्य	२३७३८३	लेखापाल	प्रशासन	५
			स.ले.प	प्रशासन	
सामान्य प्रशासन शाखा					
१	बिनोद कुँवर	२३८७५२	अधिकृत	प्रशासन	६
२	मोहम्मद रफी धुनिया		सामाजिक परिचालक	प्रशासन	
कृषि शाखा					
१	भगवान दास गुप्ता	२०३०२२	अधिकृत	कृषि	६
२	हरिओम खटिक	२१२८८३	प्रा.स.	कृषि	५
३	रामप्रसाद खटिक	२१६२६८	ना.प्रा.स.	कृषि	४
स्वास्थ्य शाखा					
१	उमेश प्रसाद गुप्ता	१७०२१९	अधिकृत	स्वास्थ्य	६
२	उमा थापा	१९३७५२	अ. न. मि. निरिक्षक	स्वास्थ्य	६
सूचना प्रविधि शाखा					
१	प्रभाकर सिंह चौधरी		सूचना प्रविधि अधिकृत	प्राविधिक	६
रोजगार शाखा					
१	द्रोण नाथ पाण्डेय		रोजगार संयोजक	विविध	६
२	संदिप कहार		रोजगार प्राविधिक	प्राविधिक	५
सामि					
१	सुभाष रेग्मि		कार्यक्रम संयोजक	प्रशासन	६
२	कविता गौतम		वित्तीय सक्षरता सहजकर्ता		५
३	अन्नता न्यौपाने		मनो परामर्श कर्ता		५
४	लक्ष्मी चौरासिया		परामर्शकर्ता		५
५	गणेश प्रसाद कुर्मी		स्वयसेवक रिटर्नि	प्रशासन	
६	दान वहादुर कान्दु		स्वयसेवक रिटर्नि	प्रशासन	
७	होमनाथ मिश्र		MRC काउन्सलर	विविध	

“समृद्ध नगर खुसी नगरबासी, स्थिर र दिगो विकासको गति”

क्र.स.	नाम थर	क्र.स.न.	पद	सेवा/समुह/उपसमुह	तह
पशु विकास शाखा					
१	डा.गार्जेस यादव		पशु चिकित्सक	प्राविधिक	६
२	भोजराज पाण्डे	१९४२८९	पशु स्वास्थ्य प्राविधिक	पशु	५
नगर प्रमुख सचिवालय					
१	शितवसन्त शुक्ला		कम्प्युटर अपरेटर	प्राविधिक	५
पंजिकरण शाखा					
१	सरेन्द्र मुराउ		एम आई एस. अपरेटर	प्राविधिक	५
२	जगरनाथ कुर्मी		फिल्ड सहायक	प्राविधिक	४
घर नक्सा					
१	सविता पाण्डे		सर्वेक्षक	ईन्जिनियरीड	५
२	राम लखन यादव		अमिन	प्राविधिक	४
महिला बालबालिका					
१	सुमित्रा आचार्य		महिला विकास निरीक्षक	विविध	५
२	सरोजा चौधरी	२१६६०९	सहायक स्तर	विविध	४
राजस्व शाखा					
१	योगेन्द्र नाथ शुक्ला		सहायक	प्रशासन	४
२	सहाबुद्दिन दर्जि		सामाजिक परिचालक	प्रशासन	
३	कमलेश शर्मा		सामाजिक परिचालक	प्रशासन	
जिनिस शाखा					
१	गोकर्ण वहादुर खड्का		सहायक	प्रशासन	४
नगर उप-प्रमुख सचिवालय					
७३	सुमन कुमार पासी		सामाजिक परिचालक	प्रशासन	
लघु उद्यम सहजकर्ता					
१	शिला क्षेत्रि		उद्यम विकास सहजकर्ता	प्रशासन	४
२	सुमन चौधरी		उद्यम विकास सहजकर्ता	प्रशासन	४
पोषण					
१	विन्दु देवी यादव		पोषण स्वम सेवक		४
सवारि चालक					
१	घनश्याम कुर्मी		भारी सवारी चालक	प्राविधिक	
२	राजेन्द्र प्रसाद बारी		हलुका सवारी चालक	प्राविधिक	
३	आकाश वारी		हलुका सवारी चालक	प्राविधिक	
४	राज कुमार कोरी		हलुका सवारी चालक	प्राविधिक	
५	दिलशाद खाँ		भारी सवारी चालक	प्राविधिक	
६	मैशाद खाँ		भारी सवारी चालक	प्राविधिक	
७	दिनेश पाण्डे		हलुका सवारी चालक	प्राविधिक	

“समृद्ध नगर खुसी नगरबासी, स्थिर र दिगो विकासको गति”

क्र.स.	नाम थर	क्र.स.न.	पद	सेवा/समुह/उपसमुह	तह
फायरम्यान					
१	शंकर आचार्य		फायरम्यान	प्राविधिक	
२	चन्द्रमणि प्रोखरेल		फायरम्यान	प्राविधिक	
३	कौशलचन्द्र पाठक		फायरम्यान	प्राविधिक	
४	पल्टु यादव		फायरम्यान	प्राविधिक	
नगर प्रहरी					
१	राम कृष्ण यादव		नगरप्रहरी	प्राविधिक	
२	राम अवतार धोवी		नगरप्रहरी	प्राविधिक	
३	श्यामइन्द्र कुर्मी		नगर हवलदार	प्राविधिक	
वडा सचिवहरू					
१	सुभाष गौतम		सहायक	प्रशासन	५
२	रोशन गिरी		सहायक	प्रशासन	४
३	मेघनाथ खनाल	१८४०९६	सहायक	प्रशासन	५
४	सविता ज्ञवाली		सहायक	प्रशासन	४
५	राधेश्याम चौधरी		सहायक	प्रशासन	४
६	हरिशंकर प्र. चौधरी		सहायक	प्रशासन	४
७	राजन पोखरेल		सहायक	प्रशासन	४
८	नारायण रेग्मी		सहायक	प्रशासन	४
९	कुमारी पुना मरासिनि		सहायक	प्रशासन	४
१०	सत्य गिरी		सहायक	प्रशासन	४
११	सुरज भण्डारी	२३६८६३	प्रशासन सहायक	प्रशासन	५
१२	रिना शुक्ला		सामाजिक परिचालक	प्रशासन	
१३	आनन्द कुमार चौधरी		सामाजिक परिचालक	प्रशासन	
१४	भोजराज अर्याल शर्मा		सामाजिक परिचालक	प्रशासन	
१५	सरस्वती वस्नेत		सामाजिक परिचालक	प्रशासन	
१६	रमेश प्रसाद चौधरी		सामाजिक परिचालक	प्रशासन	
१७	सिता क्षेत्री		सामाजिक परिचालक	प्रशासन	
१८	सबिता कुर्मी		सामाजिक परिचालक	प्रशासन	
१९	सिताराम नाँउ		सामाजिक परिचालक	प्रशासन	
२०	कृष्ण गौतम		सामाजिक परिचालक	प्रशासन	
६०	फुलचन्द्र रैदास		सामाजिक परिचालक	प्रशासन	
२१	सन्तलाल पासवान		सामाजिक परिचालक	प्रशासन	
२२	विपिन पोखरेल		ना.प.से.प्रा	पशु	
२३	मनोज कुमार तिवारी		ना.प्रा.स.	कृषि	
२४	मिरा के.शि		ना.प.से.प्रा	पशु	
२५	लिला भण्डारी		ना.प्रा.स.	कृषि	

“समृद्ध नगर खुसी नगरबासी, स्थिर र दिगो विकासको गति”

क्र.स.	नाम थर	क्र.स.न.	पद	सेवा / समुह / उपसमुह	तह
२६	अर्जुन प्रसाद चौधरी		कम्प्युटर अपरेटर	प्राविधिक	
२७	रामअचल यादव		कार्यालय सहायक	प्रशासन	
२८	शिव प्रसाद पाण्डेय		कार्यालय सहायक	प्रशासन	
२९	माया कशौधन		कार्यालय सहयोगी	प्रशासन	श्रेणीविहिन
३०	सकुन्तला प्रोखरेल		कार्यालय सहयोगी	प्रशासन	श्रेणीविहिन
३१	गुजना कहार		कार्यालय सहयोगी	प्रशासन	श्रेणीविहिन
३२	बजरंगी यादव		कार्यालय सहयोगी	प्रशासन	श्रेणीविहिन
३३	सन्तोष गुप्त तेली		कार्यालय सहयोगी	प्रशासन	श्रेणीविहिन
३४	गिता रंजित		कार्यालय सहयोगी	प्रशासन	श्रेणीविहिन
३५	अभिषेक मिश्र		कार्यालय सहयोगी	प्रशासन	श्रेणीविहिन
३६	संदिप यादव		कार्यालय सहयोगी	प्रशासन	श्रेणीविहिन
३७	विजय कुमार चौधरी कुर्मि		कार्यालय सहयोगी	प्रशासन	श्रेणीविहिन
३८	प्रेम चन्द्र वानिया		कार्यालय सहयोगी	प्रशासन	श्रेणीविहिन
३९	विजय कुमार दुवे		कार्यालय सहयोगी	प्रशासन	श्रेणीविहिन
४०	अनिल चौधरी		कार्यालय सहयोगी	प्रशासन	श्रेणीविहिन
४१	लक्ष्मी कुमारी चौधरी थारु		कार्यालय सहयोगी	प्रशासन	श्रेणीविहिन
४२	कपिल प्र. चौहान	१५७००४	का.सहयोगी	प्रशासन	श्रेणीविहिन
४३	अशोक कुमार गुप्ता		कार्यालय सहयोगी	प्रशासन	श्रेणीविहिन
४४	कमलेश वारी		का.सहयोगी	प्रशासन	श्रेणीविहिन
४५	राममिलन कहार	१४३४४६	का.स.	प्रशासन	श्रेणीविहिन
४६	अशोक कुमार मिश्र	१५३०१५	का.स.	प्रशासन	श्रेणीविहिन
४७	बिष्णु प्रसाद पौडेल		कार्यालय सहयोगी	प्रशासन	श्रेणीविहिन
४८	मुरलीधर कहार		कार्यालय सहयोगी	प्रशासन	श्रेणीविहिन
४९	जगदिश कहार		कार्यालय सहयोगी	प्रशासन	श्रेणीविहिन
५०	हरि किशुन यादव		कार्यालय सहयोगी	प्रशासन	श्रेणीविहिन
५१	शिवपूजन रैदास		कार्यालय सहयोगी	प्रशासन	श्रेणीविहिन
५२	गुनगुन गुप्ता		कार्यालय सहयोगी	प्रशासन	श्रेणीविहिन
५३	सुनिल डफाली		स्विपर	प्रशासन	
५४	ब्रम्हान्द पाण्डेय		विद्युत हेल्पर	प्राविधिक	
५५	मनोज कुमार अग्रहरी		विद्युतहेल्पर	प्राविधिक	
५६	तिलक राम कहार		विद्युत हेल्पर	प्राविधिक	
५७	नुर मोहम्मद दर्जी		विद्युत हेल्पर	प्राविधिक	
५८	रिना गिरी		वास सहजकर्ता		
५९	कल्पना खनाल		वास सहजकर्ता		
६१	मनिषा रेग्मि		कार्यालय सहयोगी	प्रशासन	श्रेणीविहिन
६२	विक्रम वारि		सवारि चालक	प्राविधिक	

“समृद्ध नगर खुसी नगरबासी, स्थिर र दिगो विकासको गति”

क्र.स.	नाम थर	क्र.स.न.	पद	सेवा/समुह/उपसमुह	तह
६३	सुनिल कहाँर		सवारि चालक	प्राविधिक	
६४	राम केशव लोनिया		सहायक	प्रशासन	
६५	प्रदीप कुमार तेली		हेरालु		
६६	सुरेश कुमार वारी		हेरालु		
६७	धर्मेन्द्र यादव		हेरालु		
६८	इन्द्रजीत केवट		हेरालु		
६९	राम प्रकाश हरिजन		हेरालु		
७०	रफीक अहमद मुसलमान		हेरालु		
७१	सर्वजीत रैदास		हेरालु		
७२	अमित कुमार गुप्ता		हेरालु		
७३	कैलाश चन्द्र खरविन्द		हेरालु		
७४	राज कुमार गिरी		हेरालु		
७५	संजय प्रसाद कुर्मी		हेरालु		
७६	मशहद अलम रंगरेज		चौकीदार		
७७	रामदास बनिया		चौकीदार		
७८	राजेश कान्दु		चौकीदार		
७९	उर्मिला मल्लाह		चौकीदार		
८०	सर्वजीत यादव		चौकीदार		
८१	हेमराज गुप्ता		चौकीदार		
८२	बरसाती कहार		चौकीदार		
८३	रेखपाल तेली		चौकीदार		
८४	चन्द्र बहादुर दर्जी		चौकीदार		
८५	त्रियुगी नारायण यादव		चौकीदार		
८६	सन वहादुर यादव		चौकीदार		
८७	महेलाल नाउ		चौकीदार		
८८	अब्दुल गफ्फार		सुपर भाईजर		

कपिलवस्तु नगरपालिकाको वडागत कार्यरत कर्मचारी

क्र.स.	कर्मचारीको नाम	पद / तह	कर्मचारी स.न.	सम्पर्क न.
वडा न.१ कार्यालयमा कार्यरत कर्मचारीहरू				
१	सुभाष गौतम	वडा सचिव/स.पाँचौ		९८४७०६२०७२
२	रिना शुक्ला	सामाजिक परिचालक	करार	९८६७४००५११
३	आनन्द कुमार चौधरी	सामाजिक परिचालक	करार	९८४७२७७७४१
४	बजरगी यादव	कार्यलय सहयोगी	करार	
वडा न.२ कार्यालयमा कार्यरत कर्मचारीहरू				
१	रोशन गिरि	वडा सचिव/स.चौथो		९८४७०६१७७०
२	भोजराज अर्याल शर्मा	सामाजिक परिचालक	करार	९८४७०३०४७०
३	सन्तोष गुप्ता तेली	कार्यलय सहयोगी	करार	९८१७५३५३४३
वडा न.३ कार्यालयमा कार्यरत कर्मचारीहरू				
१	मेधनाथ खनाल	वडा सचिव/स.पाँचौ		९८५७०५०४३८
२	सरस्वती बस्नेत	सामाजिक परिचालक	करार	९८६७७९९९२२
३	गिता रञ्जित	कार्यलय सहयोगी	करार	९८१२९४२१३६
वडा न.४ कार्यालयमा कार्यरत कर्मचारीहरू				
१	सविता ज्ञवालि	वडा सचिव/स.पाँचौ		९८४७५२१६३५
२	रमेश प्रसाद चौधरी	सामाजिक परिचालक	करार	९८१६४८२०३२
५	अभिषेक मिश्रा	कार्यलय सहयोगी	करार	९८०६९५६४५८
वडा न.५ कार्यालयमा कार्यरत कर्मचारीहरू				
१	राधेश्याम चौधरी	वडा सचिव/स.चौथो		९८१२९४१६५१
२	सिता क्षेत्री	सामाजिक परिचालक	करार	९८०५४३७८६०
३	हरि किशुन यादव	कार्यलय सहयोगी	करार	९८०७५७७७८८
वडा न.६ कार्यालयमा कार्यरत कर्मचारीहरू				
१	हरि शंकर प्रसाद चौधरी	वडा सचिव/स.पाँचौ		
२	फुलचन्द्र रैदास	सामाजिक परिचालक	करार	९८०७४१२४९०
३	सविता कुर्मि	सामाजिक परिचालक	करार	९८१८३६८१७६
४	विष्णु प्रसाद पौडेल	कार्यलय सहयोगी	स्थायी	९८६७२०९५७०
वडा न.७ कार्यालयमा कार्यरत कर्मचारीहरू				
१	राजन पोखरेल	वडा सचिव/स.चौथो		९८४७५२१५६४
१	मनोज कुमार तिवारी	ना.प्र.स	करार	९८१७४४०९७६
३	अशोक कुमार गुप्ता	कार्यलय सहयोगी	श्रेणी विहिन	९८११९५१३३०
वडा न.८ कार्यालयमा कार्यरत कर्मचारीहरू				
१	राजन पोखरेल	वडा सचिव/स.चौथो		९८४७५२१५६४
२	मिरा के.सि	पशु प्राविधिक	करार	९८६८२०२२८०
३	सिताराम नाँउ	सामाजिक परिचालक	करार	९८२१९४६३७७
४	राम अचल यादव	कार्यालय सहायक	करार	९८०४४६६६६१

वडा न.९ कार्यालयमा कार्यरत कर्मचारीहरू				
१	नारायण रेग्मि	वडा सचिव/स.चौथो		
२	अर्जुन कुमार चौधरी	कम्प्यूटर अपरेटर	करार	९८५११२४२५०
३	कृष्ण गौतम	सामाजिक परिचालक	करार	९८४७०६२४६९
४	बिपिन पोखरेल	पशु प्राविधिक	करार	९८४७४२३०८९
५	लक्ष्मि कुमारी थारु	कार्यलय सहयोगी	करार	९८६७१५९६६०
वडा न.१० कार्यालयमा कार्यरत कर्मचारीहरू				
१	पुना मरासिनि पौडेल	खरिदार/स.चौथो		९८६७३९९७१२
२	सन्तलाल पाशवान	सामाजिक परिचालक	करार	९८४७२०१२५६
३	सन्दिप यादव	कार्यलय सहयोगी	करार	९८१५४४५६४४
वडा न.११ कार्यालयमा कार्यरत कर्मचारीहरू				
१	सत्या गिरी	वडा सचिव/रा.प.अन.दितिय		९८४७२६७८६२
२	लिला भण्डारी	ना.प्र.स	करार	९८४७४२४६८९
३	विजय चौधरी	कार्यलय सहयोगी	करार	९८०५४११८९४
४	गगाराम बरई	चौकिदार	करार	९८१८४२६४९४
वडा न.१२ कार्यालयमा कार्यरत कर्मचारीहरू				
१	सुरज भण्डारी	वडा सचिव	स्थायी	९८४७१२२८९२
२	राम केशव चौहान	कार्यलय सहायक	करार	९८१५४१२१५०
३	प्रेम बानिया	कार्यालय सहयोगी	करार	९८४७२८५४२४
४	मुरीलधर कहार	कार्यालय सहयोगी	श्रेणी विहिन	९८१९४९३९६०

कपिलवस्तु नगरपालिका अन्तर्गत सञ्चालित सामुदायिक विद्यालयहरूको विवरण

क्र.सं.	विद्यालयको नाम	ठेगाना	संचालित कक्षा	प्र.अ.को नामथर	सम्पर्क नं.
१	रत्नराज्यलक्ष्मी मा.वि.	कपिलवस्तु न.पा.-१	१२	दिवाकर प्रसाद चौधरी	९८४७०६१४५४
२	प्रा.वि. तौलिहवा	कपिलवस्तु न.पा.-१	५	सुमित्रा थापा	९८४७०६२९१९
३	शुक्रराज आ.वि.	कपिलवस्तु न.पा.-२	६	बसन्त कुमार चौधरी	९८४७२७५३१५
४	भगवानदास मा.वि.	कपिलवस्तु न.पा.-२	१०	अमित कुमार अग्रहरी	९८४७२७५३१६
५	रामजानकी प्रा.वि. सेमरहवा	कपिलवस्तु न.पा.-२	५	राम सुभाष कोरी	९७६८३४२३५४
६	गौतमबुद्ध प्रा.वि. वरदहवा	कपिलवस्तु न.पा.-२	४	सुजाता सुवाल	९८४७०६१३७३
७	तौलेश्वरनाथ सं. मा.वि.	कपिलवस्तु न.पा.-२	१२	पुजारी प्रसाद चौधरी	९८४७०३७२४२
८	बुद्ध पद्म मा.वि.	कपिलवस्तु न.पा.-२	१२	बाबुराम भण्डारी	९८५७०५१४६५
९	महेन्द्र प्रा.वि.	कपिलवस्तु न.पा.-२	५	गोमा घिमिरे	९८४७२०३५४७
१०	गौतमबुद्ध आ.वि. सडवा	कपिलवस्तु न.पा.-३	८	शर्मिला थापा	९८६६८६००९४
११	प्रा.वि. सानो वरगदवा	कपिलवस्तु न.पा.-३	५	अष्टभुजा शुक्ला	९८४७०८२९५३
१२	यशोधरा मा.वि.	कपिलवस्तु न.पा.-३	१०	बिनोद कुमार गुप्ता	९८१७४३५९१४
१३	राधाचन्द्र आ.वि.	कपिलवस्तु न.पा.-३	५	गीता खनाल	९८४७५९९८४४
१४	सिद्धार्थ गौतमबुद्ध गुम्बा प्रा.वि.	कपिलवस्तु न.पा.-३	५	शारदा आचार्य	९८४७०४०४५७
१५	सुन्नत ऐ इस्लामिया शिव प्रा.वि.	कपिलवस्तु न.पा.-३	४	माया पुरी	९८१९४४८५११

“समृद्ध नगर खुसी नगरबासी, स्थिर र दिगो विकासको गति”

क्र.सं.	विद्यालयको नाम	ठेगाना	संचालित कक्षा	प्र.अ.को नामथर	सम्पर्क नं.
१६	सुन्दर आ.वि.	कपिलवस्तु न.पा.-४	५	शिवनाथ उपाध्याय	९८२१९९८०५५
१७	किर्ती आ.वि.	कपिलवस्तु न.पा.-४	५	मोहम्मद शाह	९८४७०४२७८६
१८	आ.वि. पिपरी	कपिलवस्तु न.पा.-४	८	मुकुन्दराज सिग्देल	९८४७०६१४५३
१९	धर्मभक्त मा.वि.	कपिलवस्तु न.पा.-५	१०	सरिता के.सी.	९८१५४४०४६४
२०	कोटिग्राम मा.वि.	कपिलवस्तु न.पा.-५	१०	मधुराज शाह	९८६९२७८०७४
२१	महादेव प्रा.वि.	कपिलवस्तु न.पा.-५	३	उर्मिला देवी कुर्मी	९८१७५७९४९१
२२	बुद्ध विद्यापिठ प्रा.वि.	कपिलवस्तु न.पा.-६	५	पार्वती भुसाल	९८४७२७७७२१
२३	जनता आ.वि.	कपिलवस्तु न.पा.-६	५	समिरा निसा कुर्मी	९८१५४३३३८९
२४	लम्बुसागर आ.वि.	कपिलवस्तु न.पा.-६	५	रमेश कुमार श्रीवास्तव	९८४७२८४४१२
२५	तिलौराकोट मा.वि.	कपिलवस्तु न.पा.-६	१०	संजय कुमार बर्मा	९८४७०४०१२९
२६	महेन्द्र आ.वि. ठुलो सेमरी	कपिलवस्तु न.पा.-६	८	बैतुल्लाह तेली	९८४७२७५५७२
२७	राष्ट्रिय जनहित मा.वि.	कपिलवस्तु न.पा.-७	१०	राजकुमार कोहार	९८४५२२७१९८
२८	जनता प्रा.वि. हरिहरपुर	कपिलवस्तु न.पा.-७	५	भरतमणी खनाल	९८६७४७५१५०
२९	पार्वती आ.वि.	कपिलवस्तु न.पा.-७	८	शम्भु कुर्मी	९८०७५६५५५०
३०	अर्सिया दारुस्लाम प्रा.वि.	कपिलवस्तु न.पा.-७	३	शिवकुमार बरई	९८०५४४७८११
३१	नारायण प्रा.वि.	कपिलवस्तु न.पा.-७	४	सीमा चौधरी	९८०८३४८३१२
३२	अल्मनी प्रा.वि.	कपिलवस्तु न.पा.-८	४	बेलाल अहमद धुनिया	९८०७५३०५०४
३३	विश्वमैत्री आ.वि.	कपिलवस्तु न.पा.-८	७	सरिता पाण्डे लम्साल	९८४७१५१४२२
३४	रामजानकी आ.वि. बेलौहा	कपिलवस्तु न.पा.-८	८	विर बहादुर थारु	९८६६०९४१६०
३५	भगवती प्रा.वि.	कपिलवस्तु न.पा.-८	३	कपिलदेव कुर्मी	९८१८७९४९५१
३६	जनकल्याण प्रा.वि.	कपिलवस्तु न.पा.-८	४	रुद्र प्रताप शर्मा	९८४७२०३३६२
३७	अरविद्या सिराजुल प्रा.वि.	कपिलवस्तु न.पा.-९	२	राधिका चौधरी	९८१६४२६६४८
३८	मा.वि. कुश्मा	कपिलवस्तु न.पा.-९	१०	सिता खनाल	९८४९५१३२७८
३९	कनकमुनी मा.वि.	कपिलवस्तु न.पा.-९	१२	दुर्गा बहादुर खत्री	९८५७०५३५००
४०	रामजानकी प्रा.वि.हरनामपुर	कपिलवस्तु न.पा.-९	५	भंखु थारु	९८५७०५४५५०
४१	आ.वि. कटुवा	कपिलवस्तु न.पा.-१०	८	गोरखनाथ तिवारी	९८१५४७६४२९
४२	राष्ट्रिय मा.वि. बिकुली	कपिलवस्तु न.पा.-१०	१०	रामहेतु चौधरी	९८४७०८८४६१
४३	गडुलगंगा प्रा.वि.	कपिलवस्तु न.पा.-१०	३	शंकर थारु	९८११५०८७२७
४४	श्याम आ.वि.	कपिलवस्तु न.पा.-११	८	मोहन प्रसाद घिमिरे	९८४७०६३७२२
४५	शितलाबक्स मा.वि.	कपिलवस्तु न.पा.-११	१०	घनश्याम बारी	९८४७१३३६९१
४६	अनावरुलवलुम प्रा.वि.	कपिलवस्तु न.पा.-११	३	रुपा घिमिरे	९८४७४५२६४७
४७	मिफ्ताहुल अल्सफिया प्रा.वि.	कपिलवस्तु न.पा.-११	५	नियाज मोहम्मद फकिर	९८१५४९११२४
४८	कालिकाजन मा.वि.	कपिलवस्तु न.पा.-१२	१०	बिन्देश्वर यादव	९८४१९७६४९६
४९	प्रा.वि. पिप्रहवा	कपिलवस्तु न.पा.-१२	५	लिलामणी प्र. चौधरी	९८४७२७६१०४
५०	रामदेव प्रा.वि.	कपिलवस्तु न.पा.-१२	५	अनिता शर्मा	९८६७२२५०४२
५१	सरस्वती प्रा.वि.	कपिलवस्तु न.पा.-१२	४	गंगा ज्ञवाली	९८४७०४०१३५
५२	शिवनाथ प्रा.वि.	कपिलवस्तु न.पा.-१२	५	गोरखनाथ दुवे	९८११४३१०२५

कपिलवस्तु नगरपालिका अन्तर्गत सञ्चालित संस्थागत विद्यालयहरूको विवरण

क्र.सं.	विद्यालयको नाम	ठेगाना	संचालित कक्षा	प्र.अ.को नामथर	सम्पर्क नं.
१	भि.एस. निकेतन ई.बो. स्कूल	कपिलवस्तु न.पा.-१	६	शान्ता भुसाल	९८६७००४६६८
२	सनसाइन आवासिय मा.वि.	कपिलवस्तु न.पा.-१	१२	धर्मेन्द्र चौधरी	९८६७१५९४९७
३	लुम्बिनी पिस एकेडेमी	कपिलवस्तु न.पा.-२	८	गौरव कुमार गुप्ता	९८४७३२०१३०
४	जेभिअर ईन्टरनेशनल ई.बो. स्कूल	कपिलवस्तु न.पा.-२	८	नविन शर्मा	९८४७२०३७८९
५	वेलफेयर ई.बो. स्कूल	कपिलवस्तु न.पा.-२	५	रामनिवास यादव	९८१८२७०२५९
६	बुद्ध ल्याण्ड एकेडेमी	कपिलवस्तु न.पा.-२	७	प्रतिभा शर्मा	९८२१४३६५६७
७	एपेक्स ई.बो.स्कूल	कपिलवस्तु न.पा.-२	६	दिनेश कुमार चौधरी	९८१७४३९७६७
८	प्याराडाइज चिल्ड्रेन एकेडेमी	कपिलवस्तु न.पा.-२	१०	गणेश कुमार श्रीवास्तव	९८०४४८७२४३
९	कपिलवस्तु पिस हेभन ई बो. स्कूल	कपिलवस्तु न.पा.-२	४	अर्जुन पाण्डे	९८४७२८६१९६
१०	सनराईज एकेडेमी	कपिलवस्तु न.पा.-३	६	तुल्सी खनाल	९८५५०६५८२९
११	वेष्टपवाइन्ट ई.बो. स्कूल	कपिलवस्तु न.पा.-३	१२	गणेश लाल कर्ण	९८५७०५०१२२
१२	सिद्धार्थ विद्या मन्दिर	कपिलवस्तु न.पा.-३	१२	गुनाखर गैरे	९८५७०५००७९
१३	कपिलवस्तु शान्ति निकेतन	कपिलवस्तु न.पा.-३	१०	चतुर्भुज उपाध्याय	९८४७०६१६०८
१४	बुद्ध ज्योती ई.बो. स्कूल	कपिलवस्तु न.पा.-३	१२	इन्दिरा घिमिरे	९८४७०६१३९९
१५	कपिलवस्तु मा.वि.	कपिलवस्तु न.पा.-३	९-१२	रनजिस पाण्डेय	९८५७०५०४७९
१६	संगम ई.बो.स्कूल	कपिलवस्तु न.पा.-४	७	प्रभु चौधरी	९८१४४६५८०८
१७	हुदा मोडल ई.बो. स्कूल	कपिलवस्तु न.पा.-४	११	मुकेश त्रिपाठी	९८१७५९६४७६
१८	गर्ड बुद्ध ई.बो. स्कूल	कपिलवस्तु न.पा.-५	५	परमानन्द उपाध्याय	९८४७०५२७०३
१९	गुरुकुल एकेडेमी	कपिलवस्तु न.पा.-६	७	युवराज बेलबासे	९८५११७०४९६
२०	सि.एन. मेमोरियल ई.बो. स्कूल	कपिलवस्तु न.पा.-६	१२	रामरेखा यादव	९८२७४२९६००
२१	तिलौराकोट ई.बो. स्कूल	कपिलवस्तु न.पा.-६	८	लक्ष्मण पन्थी	९८४७०६२४८५
२२	सनलाइट ई.बो.स्कूल	कपिलवस्तु न.पा.-७	८	रामशुभाग चौहान	९८०४४७६५८०
२३	विश्वशान्ति ई.एकेडेमी	कपिलवस्तु न.पा.-७	६	उमेश कुमार अग्रहरी	९८०६९९२०१५
२४	ग्रिन ल्याण्ड ई.बो.स्कूल	कपिलवस्तु न.पा.-७	७	हेमराज सिंह चौधरी	९८१६४०१३६३
२५	ब्ल्यू होराईजन ई.बो.स्कूल	कपिलवस्तु न.पा.-८	५	अनिल कुमार ठाकुर	९८१७५१८३२९
२६	स्टार ई.बो.स्कूल	कपिलवस्तु न.पा.-८	९	रफतुल्लाह मुसलमान	९८०७५४२९२५
२७	सगरमाथा ई.बो.स्कूल	कपिलवस्तु न.पा.-८	१०	बब्लु चौधरी	९८४७०४४९१९
२८	एचिभर्स ई.बो.स्कूल	कपिलवस्तु न.पा.-९	४	रामहित चौहान	९८०७५०९६०२
२९	नमुना ई.बो.स्कूल	कपिलवस्तु न.पा.-१०	८	दशरथ कोहार	९८२१४६०५५५
३०	प्याराडाइज पब्लिक एकेडेमी	कपिलवस्तु न.पा.-१०	९	अब्दुल सलाम	९८०७४१६३७६

कपिलवस्तु नगरपालिका अन्तर्गत सञ्चालित धार्मिक मदरसाहरूको विवरण

क्र.सं.	मदरसाको नाम	ठेगाना	सञ्चालित कक्षा	प्र.अ.को नामथर	सम्पर्क नं.
१	अहले सुन्नत नइम उलुम	कपिलवस्तु न.पा.-१	५		९८०७४७४५२६
२	मदरसा मिसबाहुल उलुम	कपिलवस्तु न.पा.-२			९८२४१९११२४
३	दारुल उलुम अहले सुन्नत फैजे मुस्तफा	कपिलवस्तु न.पा.-२	१		९८४७०२३४८०
४	सुन्नत ऐ इस्लामिया शिव प्रा.वि.	कपिलवस्तु न.पा.-३	३		९८१९४४८५११
५	जामिया फारुकिया निदाय हक	कपिलवस्तु न.पा.-३	१		९८५७०५०४५०
६	मदरसा अहिले सुन्नत रजा ऐ मुस्तफा	कपिलवस्तु न.पा.-३	१		९८४७०४०००९
७	इमाम अहमद विन हम्बल विकास केन्द्र	कपिलवस्तु न.पा.-४	१		९८०११३६०३६
८	मदरसा जियाउल इस्लाम मालपार	कपिलवस्तु न.पा.-४	१		९८२१५२३३२२ ९८१४५४५०४७
९	मदरसा अरबिया अहले सुन्नत खलिलुम उलुम	कपिलवस्तु न.पा.-६	१		९८०७४७६९६३ ९८०३१५२३८६
१०	इस्लामी नुरुल हुदा मदरसा	कपिलवस्तु न.पा.-६	५		९८०५४५२८०३
११	मदरसा इस्लामिया गरिब नवाज	कपिलवस्तु न.पा.-६	१		
१२	मदरसा जामिया इस्हाकिया	कपिलवस्तु न.पा.-६	१		
१३	अरबिया दारुस्लाम सेरहिया	कपिलवस्तु न.पा.-७	३		९८०५४४७८११
१४	फैजुल उलुम मदरसा	कपिलवस्तु न.पा.-८	५		९८१२९४१५५० ९८०६२४३७२९
१५	अल्मनी प्रा.वि.	कपिलवस्तु न.पा.-८	३		९८०४४७१२९९
१६	मदरसा इस्लामिया कोहिनुर	कपिलवस्तु न.पा.-८	१		९८१७४७५३०२
१७	सेराजुल प्रा.वि.	कपिलवस्तु न.पा.-९	३		९८०७५३०९८९
१८	मदरसा दारुत्तलिम तरवियत	कपिलवस्तु न.पा.-९			९८६७४२८८८८
१९	मदरसा बहरुल उलूम	कपिलवस्तु न.पा.-१०	१		९८४५३१२०४९
२०	मदरसा नुरुल कुरान अहले सुन्नत	कपिलवस्तु न.पा.-११	१	फैतुल्ला	९८२७४०२८००
२१	मिफ्ताहुल उलुम	कपिलवस्तु न.पा.-११	४		९८१५४९११२४
२२	अलमर्कजुल इस्लामी लितालिम बद्दावह	कपिलवस्तु न.पा.-११	२		९८१०१६४९५१
२३	मदरसा इमाम हव तैमिया	कपिलवस्तु न.पा.-११	५		९८००७९२७५८
२४	अनावरुल उलुम प्रा.वि.	कपिलवस्तु न.पा.-११	३		९८४७४२६४७
२५	मदरसा हुदा सेन्टर	कपिलवस्तु न.पा.-११	१		९८१७५७९८०७
२६	मदरसा गुल्सने तोयबा	कपिलवस्तु न.पा.-१२	१		९८००७५७६४७
२७	मदरसा अहिले सुन्नत तलिमुन इस्लाम	कपिलवस्तु न.पा.-१२	१		९८१४४७०१८१

महिला, बालबालिका तथा ज्येष्ठ नागरिक एवंम लैङ्गिक समानता तथा सामाजिक समावेशीकरण सम्बन्धी नीति २०८१/०८२

- मानवीय मूल्य र मान्यतालाई आत्मसाथ गरी मानव सभ्यता र संस्कृतिहरूको प्रवर्धन गर्दै, सरल जीवन शैली र पद्धतिको धरातलमा मानवताको सहर कपिलवस्तु नगर बनाउने लक्ष्यका साथ अभियान तथा कार्यक्रमहरू संचालन गरिने छ ।
- लैङ्गिक तथा घरेलु हिंसा न्यूनिकरणमा जोड दिइनेछ ।
- लैङ्गिक हिंसा निवारण एवं लैङ्गिक हिंसा न्यूनिकरण समिति गठन गर्ने नीति लिइनेछ ।
- बालविवाह, बहुविवाह, दाइजोप्रथा जस्ता परम्परासँग गाँसिएका कुरीतिको अन्त्य गर्न स्थानीय तहको सक्रियतामा कानूनको कार्यान्वयन गर्दै यस्तो प्रवृत्तिलाई न्यूनिकरण गर्न विशेष अभियान संचालन गरिनेछ ।
- लैङ्गिक मैत्री, अपांग मैत्री, ज्येष्ठ मैत्री, वालमैत्री नगर बनाउने अभियान संचालन गरिनेछ ।
- बालबालिका सम्बन्धी नीति र बाल अधिकार संरक्षण कार्यविधि को निर्माण गरिनेछ ।
- यस आ.व.मा बाल अधिकार रहतकोष स्थापना गरिनेछ ।
- बहुदो साइबर अपराधका विषयमा महिला, किशोरी तथा बालिकालाई सुसूचित गराउने नीति लिइनेछ ।
- प्रत्येक वर्ष अपांग व्यक्तिको तथ्यांक व्यवस्थित गर्ने र प्रत्येक ५/५ वर्षमा बनेका परिचयपत्रलाई अद्यावधिक गर्ने नीति लिइनेछ ।

खानेपानी तथा सरसफाई नीति

- कपिलवस्तु नगरपालिकाको WASH योजनालाई मूर्तरूप दिइनेछ ।
- सरसफाई कार्यलाई अभियानकोरूपमा संचालन गरी पूर्ण सरसफाई युक्त नगरपालिका घोषणाको आधार तयार गरिनेछ ।
- सामुदायिक विद्यालय WASH योजना तर्जुमा गरी कार्यान्वयन गरिनेछ ।
- नगर सरसफाइको कार्यलाई प्रत्येक वस्ति र टोल सम्म विस्तार गरिनेछ ।
- सम्पूर्ण नगरवासिहरूलाई सुरक्षित खानेपानिको उपलब्धता सुनिश्चित गर्ने नीति अवलम्बन गरिनेछ ।

संस्थागत विकास तथा सेवा प्रवाह नीति

- नगरपालिकाको सेवा प्रवाहलाई थप प्रभावकारी बनाउन आवश्यक पर्ने सफ्टवेयरको निर्माण, वडा तथा नगरपालिकाका जनप्रतिनिधि र कर्मचारीहरूको लागी क्षमता विकास तालिम एवं संगठनात्मक अध्ययन लगायत आवश्यक संस्थागत सुधार गरिनेछ ।
- वडा कार्यालयबाट प्रदान गरिने सम्पूर्ण सेवा प्रवाहहरू थप प्रभावकारी बनाउदै कम्प्युटर पद्धतिमा आधारित (सफ्टवेयर) भई संचालन गरिनेछ ।
- कर्मचारीहरूको व्यक्तिगत विवरण तथा फाइलहरूलाई व्यवस्थित बनाइनेछ ।
- यस नगरपालिका भित्र रहेका सबै मातहत निकायहरूको संस्थागत क्षमता अभिवृद्धिको लागी आवश्यक भौतिक श्रोत साधन उपलब्ध गराउने साथै आधुनिक प्रविधिमैत्री बनाइनेछ ।
- यस कार्यालय र वडा कार्यालयहरूलाई मर्मत सम्भार रंगरोगन तथा सौन्दर्यिकरण गरिनेछ ।
- सुशासन र पारदर्शितालाई मध्यनजर गर्दै नागरिकको गुनासो सुनुवाई, सम्बोधन सुझाव पेटिका, सुचना अधिकारीको व्यवस्था गरिनेछ ।
- यस नगरपालिकामा रहेका शाखाहरूलाई आश्रयकता अनुसार स्थान उपलब्ध गराई सेवा प्रवाहलाई अपाङ्गमैत्री, वालमैत्री बनाइनेछ ।
- यस नगरपालिकामा कार्यरत कर्मचारीहरूलाई समय समयमा पुनर्ताजकिय तालिम उपलब्धको अवसर दिइनेछ ।
- कर्मचारीहरूको मनोबल वृद्धि गर्न उपलब्ध गराउदै आएको प्रोत्साहन भत्तालाई निरन्तरता दिइनेछ ।

महिला अपांग तथा ज्येष्ठ नागरिक सम्बन्धी नीति

- मानवीय मूल्य र मान्यतालाई आत्मसाथ गरी मानव सभ्यता र संस्कृतिहरूको प्रवर्धन गर्दै, सरल जीवन शैली र पद्धतिको धरातलमा मानवताको सहर कपिलवस्तु नगर बनाउने लक्ष्यका साथ अभियान तथा कार्यक्रमहरू संचालन गरिने छ ।
- लैङ्गिक हिंसा न्यूनिकरण सम्बन्धी कार्यक्रम संचालन गर्ने ।
- बालविवाह, दाइजोप्रथा, महिला हिंसा प्रवृत्तिलाई न्यूनिकरण गर्न विशेष कार्यक्रम संचालन गरिनेछ ।
- लैङ्गिक मैत्री, अपांग मैत्री, ज्येष्ठ मैत्री नगर बनाउने अभियान संचालन गरिनेछ ।
- महिला, आदिवासी जनजाती, दलित लगाएतका लक्षित वर्ग र समुदायलाई सशक्तिकरणका माध्यमबाट मूलप्रवाहमा ल्याइने छ ।

६. यस नगरपालिका क्षेत्रभित्र सञ्चालन गरिने प्रत्येक विकास निर्माण, श्रोत साधनको वितरण र अन्य क्रियाकलापहरूमा लैंगिक समानता तथा सामाजिक समावेशिकरणको नीतिलाई प्रभावकारी रूपमा अवलम्बन गर्दै लगिनेछ।
७. गर्भवती अवस्था तथा सुत्केरी अवस्थामा रहेका महिलाहरूका लागि लक्षित कार्यक्रम गरिनेछ।

स्वास्थ्य नीति

१. गत वर्षबाट स्वास्थ्य बिमा कार्यक्रममा दिइदै आएको सहुलियतलाई निरन्तरता दिइनेछ र सोको लागि प्रेषण प्रणालीलाई व्यवस्थित र सुदृढ गरिदै लगिनेछ।
२. निःशुल्क एम्बुलेन्स सेवा उपलब्ध गराइनेछ।
३. प्रत्येक वडामा रहेको ६० वर्ष माथिका वृद्ध वृद्धाहरूलाई कम्तिमा महिनाको दुई पटक निशुल्क स्वास्थ्य परिक्षण गराइनेछ
४. गर्भवतीहरूको लागि ग्रामीण घुम्ती भिडियो एक्सरे सेवा कार्यक्रमको सुरुवात गरी गर्भवति महिलालाई गर्भ जाँचका बेला निशुल्क भिडियो एक्सरे सेवा प्रदान गरिने छ। सो सेवाका लागि प्रदेश तथा संघीय सरकारसँग समन्वय गरी आनामी हरुलाई आवश्यक तालिमको व्यवस्था गरिनेछ।
५. दिगो विकास लक्ष्य अनुसारको पूर्णतः संस्थागत सुत्केरी गराई घरमा सुत्केरी हुने दर घटाउन आवश्यकता अनुसार प्रसूति केन्द्रहरू (बर्थिङ्ग सेन्टर) थप स्थापना गरिनेछ।
६. घरमै प्रसूति हुने कार्यलाई निरुत्साहित गर्न घर देखि प्रसूति केन्द्र तथा आकस्मिक प्रसूतिका लागि प्रेषण गरिएको स्वास्थ्य संस्थासम्म जानका लागि निःशुल्क यातायात (एम्बुलेन्स) को व्यवस्था गर्ने प्रवन्ध मिलाइनेछ तथा संस्थागत प्रसूति गराउने सुत्केरी महिलाहरूलाई प्रदान गर्दै आएको प्रोत्साहन भत्तालाई निरन्तरता दिइनेछ।
७. विगत वर्षदेखि सञ्चालित जेष्ठ नागरिक, ५ वर्ष मुनिका बालबालिकाहरू र महिला स्वास्थ्य स्वयं सेविकाहरूलाई उपलब्ध गराउदै आएको निःशुल्क स्वास्थ्य सेवा कार्यक्रमलाई निरन्तरता दिई थप व्यवस्थित बनाइने छ।
८. ७० वर्ष माथिका जेष्ठ नागरिकहरूलाई ४ महिनामा एक पटक घर घरमै गई स्वास्थ्य परीक्षण गरिनेछ।
९. ६० वर्ष उमेर पुगेका सामूदायिक महिला स्वास्थ्य स्वयम सेविकालाई विशेष सम्मान सहित विदाई गरिने छ साथै समय अनुकूल सामूदायिक महिला स्वास्थ्य स्वयम सेविकाको राष्ट्रिय मापदण्ड अनुसार नयाँ सामूदायिक महिला स्वास्थ्य स्वयम सेविका आमा-समूह मार्फत छनोट गरिनेछ।
१०. उच्च रक्तचाप र मधुमेह रोगको उपचार तथा नियमित औषध आपूर्तिको व्यवस्था सहज रूपमा आधारभूत स्वास्थ्य संस्थाहरूबाट उपलब्ध गराइने छ। साथै प्रवधानात्मक गतिविधीलाई विशेष प्राथमिकता दिइने छ।
११. मानसिक स्वास्थ्य प्रबर्धनका लागि उचित कार्यक्रम सञ्चालन तथा व्यवस्थापन गरिनेछ।
१२. मानसिक रोगीका लागि पुर्नस्थापना केन्द्रहरूसँग सहकार्य गरी त्यहाँ सम्म पुरयाउने र उपचार गर्ने व्यवस्था गरिने छ
१३. नगरपालिका स्तरको महामारी, रोग नियन्त्रण तथा विपद् व्यवस्थापनका लागि आकस्मिक योजना बनाई कार्यन्वयन गरिने छ। साथै महामारी तथा प्राकृतिक प्रकोपको व्यवस्थापन गर्न पालिका स्तरमा कोषलाई थप व्यवस्थित गरिनेछ।
१४. जिल्ला र पालिकामा कार्यरत निजी स्वास्थ्य सेवा प्रदायका तथा गैर सरकारी संघ(संस्थासँग समन्वय गरी आपतकालिन (विपद बेलाका लागि चाहिन सक्ने) अतिरिक्त स्वास्थ्यका लागि जनशक्ति पहिचान गर्न रोस्टर तयार गरी नियमित अध्यावधिक गरिनेछ
१५. कपिलवस्तु नगरपालिकाका नागरिकहरूको लागि निशुल्क रगत सहज उपलब्ध गराउनका लागि भैरहवा तथा बुटवलमा अवस्थित ब्लड बैङ्क संग समन्वय गरी व्यवस्था मिलाइने छ।
१६. लागूपदार्थ दुर्यवसनी तथा एच. आई. भी. नियन्त्रण र स्वास्थ्य तथा पोषण प्रबर्धनका लागि आवश्यक कार्यक्रम सञ्चालन गरिनेछ।
१७. शिक्षा शाखासँगको समन्वयमा नगरपालिका भित्र रहेका प्रत्येक विद्यालयमा “first Kid kit र Sick Room” अनिवार्य रूपमा व्यवस्था गर्ने र दुई शिक्षक/शिक्षिका (१ शिक्षिका अनिवार्य) लाई प्राथमिक उपचारको तालिमको व्यवस्था गरिनेछ।
१८. स्वास्थ्य संस्थाहरूको भौतिक पूर्वाधारहरू जस्तै शुद्ध खानेपानी, शौचालय आदिको सुनिश्चितता गर्दै किशोर-किशोरी तथा अपांग मैत्री बनाइने छ।
१९. खोप तथा गाँउघर क्लिनिकको भवन नभएका स्थानहरूमा बहु(उपयोगी भवन (खोपकेन्द्र र गाँउघर क्लिनिक)को निर्माण गरी गुणस्तरीय खोप सेवा तथा अन्य सेवा प्रदान गरिनेछ। साथै नगरपालिकालाई पूर्ण खोप सुनिश्चितता र यसको दिगोपना कायम गर्नका लागि आवश्यक कार्यक्रमहरू संचालन गरिनेछ।
२०. स्वास्थ्य संस्थामा उपलब्ध औजार, उपकरण र औषधि तथा अन्य सामग्रीहरूको अध्यावधिक गरी प्रभावकारी सप्लाई चेन व्यवस्थापनको लागि विद्युतीय आपूर्ति व्यवस्थापन प्रणाली (eLMIS)लागु गरिनेछ
२१. स्वास्थ्य सेवाको गुणस्तर सुनिश्चितताको तथा गुणस्तरीय तथ्याङ्क बनाउनको लागि सबै स्वास्थ्य संस्थामा वार्षिक रूपमा कम्तिमा दुई पटक स्वास्थ्य सेवा मापदण्ड र तथ्याङ्क गुणस्तर परिक्षण गरिनेछ।

२२. स्वास्थ्य संस्था जन्य फोहोर एवम् संक्रमण जन्य बस्तुहरुको उचित बिसर्जन र व्यवस्थापन गर्दै व्यक्तिगत, सामाजिक एवम् संस्थागत सरसफाईको अवस्थामा सुधार ल्याइने छ ।

शिक्षा, युवा तथा खेलकुद नीति

१. नगरपालिकाको शिक्षा प्रणालीलाई विगतमा सिकीएका पाठहरुको आधारमा विद्यमान कानूनी, संस्थागत र प्रक्रियागत सुधारलाई थप सुदृढ बनाउँदै रणनीतिक ढंगले अगाडि बढाइनेछ । सामुदायिक विद्यालयप्रति थप आकर्षण बढाउने रणनीति अवलम्बन गरिनुका साथै निशुल्क शिक्षालाई अनिवार्य कार्यान्वयन गरिनेछ ।
 २. नगरभित्रका महत्वपूर्ण धार्मिक स्थल, पर्यटकीय स्थल, प्राकृतिक सम्पदा, भाषा संस्कृति, कृषि उद्योग, स्थानीय चाडपर्व, रहनसहन आदि विषयवस्तु झल्किनेगरी स्थानीय पाठ्यक्रमको निर्माण तथा पाठ्यपुस्तकको विकास गरिने छ ।
 ३. कपिलवस्तु नगरपालिका अन्तर्गतका सामुदायिक विद्यालयहरुमा शिक्षक अभावलाई परिपूर्ति गर्न विगतमा व्यवस्था गरिएकोमा सम्बन्धित वडा अध्यक्ष समेत रहने गरि स्वयंसेवक शिक्षक तथा बालविकास केन्द्रका सहयोगी कार्यकर्तालाई निरन्तरता दिने नीति लिइनेछ ।
 ४. बाल विकास केन्द्रमा अध्यापन गराउने शिक्षिका र विद्यालया कार्यरत कर्मचारीहरुलाई प्रोत्साहन भत्ता उपलब्ध गराइनेछ ।
 ५. विद्यालय छाडने प्रवृत्तिलाई न्युनीकरण गर्न, विद्यालय शिक्षा कार्यक्रमलाई निरन्तरता दिन सामुदायिक विद्यालयका छात्राहरुलाई निशुल्क सेनीटरी प्याडको सहज पहुँच र उपलब्धताको व्यवस्था गरिनेछ साथै विद्यालय खाजा कार्यक्रमलाई थप व्यवस्थित र प्रभावकारी बनाइनेछ ।
 ६. फूलबारी युक्त सुन्दर विद्यालय, हरित विद्यालय तथा सफासुगन्ध विद्यालयको कार्यक्रम सञ्चालन गरिनेछ । विद्यालयको वार्षिक उत्सवको अवसरमा विद्यालयमा वृक्षारोपण गर्न प्रोत्साहन गरिनेछ ।
 ७. नगर शिक्षा योजना, शैक्षिक गुणस्तर सुधार कार्ययोजना निर्माण गरी क्रमश कार्यान्वयन गर्दै लगिनेछ ।
 ८. सामुदायिक तथा संस्थागत विद्यालयहरुको शैक्षिक गुणस्तर सुधारका लागि कार्यरत शिक्षकहरुको क्षमता विकासका कार्यक्रमहरु अगाडी बढाइनेछ ।
 ९. विद्यालयको पठन पाठनको सुदृढीकरण लगायत समग्र शैक्षिक व्यवस्थापनमा सुधार ल्याउनका लागि कार्यान्वयन योग्य विद्यालय सुधार योजना निर्माणको लागि वि.व्य.स, शि.अ.संघ, प्र.अ.को क्षमता विकास गर्ने नीतिलाई निरन्तरता दिइनेछ ।
 १०. युवाको साहस, सिर्जन शिलता, आत्मविश्वास, उद्यमशीलताको उच्च मूल्यांकन गर्दै शिक्षित, सीप युक्त, अनुशासित र उद्यमशील युवा शक्तिलाई नगरको मानवीय पूँजीको रूपमा स्वीकार गर्दै नगरको समग्र विकासमा परिचालन गर्ने नीति लिइनेछ ।
 ११. युवा केन्द्रित लैङ्गिक समानता र सशक्तिकरण, लागुऔषध दुर्व्यसन, सकारात्मक सोच, मनोसामाजिक परामर्श जस्ता कार्यक्रम संचालन गर्ने नीति लिइनेछ ।
 १२. स्थानीय स्तरमै नविन प्रतिभाको खोजी र पहिचान, अनुशासित, सक्षम र उत्कृष्ट खेलाडीहरुको पहिचान, स्वस्थ प्रतिस्पर्धात्मक मैत्रीपूर्ण खेल वातावरणको सिर्जना र विकास र खेल प्रति सकारात्मक सोचको बिकास गर्न राष्ट्रपति रनिडसिल्ड, मेयर कप लगायतका नगरस्तरीय खेलकुद कार्यक्रमलाई थप व्यवस्थित तवरले संचालन गरिनेछ ।
 १३. विद्यालय व्यवस्थापन समितिको विघटन पश्चात अर्को समिति गठन नहुन्जेल सम्म सम्बन्धित वडा वडाध्यक्षको संयोजकत्वमा विद्यालय व्यवस्थापन समिति रहने व्यवस्था गरिनेछ ।
 १४. नगर शिक्षा समितिमा प्रत्येक वडाका वडा अध्यक्षहरु उक्त समितिमा पदेन सदस्य रहने व्यवस्था गरिनेछ ।
 १५. विद्यालयमा शिक्षक तथा कर्मचारी छनौट समितिमा सम्बन्धित वडाको वडा अध्यक्ष स्वत पदेन सदस्यको भुमिकामा रहने व्यवस्था गरिनेछ ।
 १६. प्रत्येक वडामा वडा शिक्षा समितिको भुमिकालाई थाप सक्रिय र प्रभावकारि बनाइनेछ ।
- कम्तिमा नि मा वि र मा वि विद्यालयहरुमा स्काउट टोलि गठन गरिनेछ ।
- १७ नगर खेलकुद विकास समिति गठन गरि खेलकुदको विभिन्न विधाहरु थप व्यवस्थित तरिकाले संचालन गरिनेछ ।
- १८ माथि उल्लेखित थप प्रावधानलाई व्यवस्था गर्न नगर शिक्षा ऐन २०७६ लाई आवश्यक परिमार्जन र संशोधन गरिनेछ ।

सहकारी नीति

१. यस नगरपालिका क्षेत्र मा एक वडा दुई कृषि स्थापना गर्ने कार्यक्रम लाई प्रोत्साहन गरिनेछ ।
२. उत्पादनमा आधारित आय आर्जन गर्ने सहकारीलाई प्रबर्धन गरिनेछ ।
३. महिला सहकारी को क्षमता अभिवृद्धि गरिनेछ ।
४. सहकारीको क्षमता बृद्धी गर्न क्षमता बिकास तालिम प्रदान गरिनेछ ।

सुरक्षित वैदेशिक रोजगार सम्बन्धि नीति तथा कार्यक्रम

१. कपिलवस्तु नगरपालिकामा बैदेशिक रोजगारलाई सुरक्षित, मर्यादित, व्यवस्थित र उपलब्धि मुलक बनाउन वडाका टोल विकास संस्थाका पदाधिकारीहरूसँग अन्तरक्रिया तथा अभिमुखीकरण कार्यक्रम सञ्चालन गरिनेछ ।
२. श्रम तथा रोजगारक्षेत्रको समुचित व्यवस्थापनको लागि सुरक्षित आप्रवासन कार्यविधिलाई प्रभावकारी कार्यान्वयन गर्न कार्ययोजना निर्माण गरी कार्यान्वयन गरिनेछ । स्वरोजगार, आन्तरिक रोजगार साथै वैदेशिक रोजगार सँग सम्बन्धित विषयलाई व्यवस्थित गर्न यस स्थानीय तहको संगठन संरचनामा श्रम तथा रोजगार शाखा विस्तार गरी आवश्यक सेवाहरूलाई एकिकृत रूपमा प्रवाह गरिने छ । साथै वैदेशिक रोजगारमा रहेका र फर्केकाहरूको तथ्यांक अध्यावधिक गर्नेछ ।
३. वित्तिय साक्षरता तथा मनोपरामर्श कक्षा सञ्चालन भइ समापन भइ सकेका सहभागीहरूलाई क्षमता विकास सम्बन्धि सहयोग गरिनेछ ।

रोजगार सेवा केन्द्र

१. रोजगार र उद्भ्रमशिलता उन्मुख स्वरोजगारीका लागि सीप विकास सम्बन्धी र सो सीपलाई रोजगारीसँग जोड्न व्यावसायिक तालिमहरू संचालनमा ल्याइनेछ ।
२. मर्यादित श्रम सहितको रोजगारीको सुनिश्चितता गरिनेछ र श्रमिकहरूको अधिकार र न्यूनतम पारिश्रमिकको प्रत्याभुति गरिनेछ ।
३. नगरपालिका क्षेत्रमा रहेका उद्योग तथा नयाँ उधमिलाई प्रविधिमा सहयोग, छुट, मिनाहा तथा आवश्यक सहूलियत उपलब्ध गराईने छ उधमिलाई प्रोत्साहन गर्न स्टार्ट-अप को नीति अवलम्बन गरिनेछ ।
४. प्रधानमन्त्री रोजगार कार्यक्रम लाई नगरस्तरीय र वडास्तरीय आन्तरिक श्रोत समेत थप गरि प्रभावकारी बनाईने छ
५. नगरपालिकामा संचालनमा रहेका प्रधानमन्त्री रोजगार कार्यक्रम लघु उधम सम्बन्धी कार्यक्रम र सुरक्षित अप्रवासन सम्बन्धी कार्यक्रमहरू एक आपसमा जोडिएको हुनले एकिकृत माध्यम बाट संचालनमा ल्याइनेछ ।
६. यस नगरपालिकालाई पूर्णरूपमा बालश्रम मुक्त नगरपालिका बनाउन रोजगार सेवा केन्द्रको सहकार्यमा आवश्यक कार्यक्रम संचालनमा ल्याइनेछ ।

सामाजिक सुरक्षा तथा पञ्जिकरण सम्बन्धि नीति

१. सामाजिक सुरक्षा भत्ता बैंक मार्फत भुत्तानी दिने प्रक्रियालाई निरन्तरता दिइनेछ ।
२. सामाजिक सुरक्षा तथा घटना दर्ता कार्यका लागि आवश्यकता अनुसार अनुगमन तथा मुल्यांकन कार्यलाई अगाडि बढाइनेछ ।
३. सम्पूर्ण वडाहरूमा व्यक्तिगत घटना दर्ता अनलाइन मार्फत गराउदै लगिनेछ ।
४. सामाजिक सुरक्षा तथा घटना दर्ता सम्बन्धमा संचारमुलक र पहुचमुलक अभियान संचालन गरिनेछ ।

न्यायिक सम्बन्धि नीति

१. महिला जनप्रतिनिधिहरू (१२ वडाका महिलाहरूमा) महिला शसक्तीकरण तथा लैंगिक हिंसा जानकारी गराइने छ ।
२. यस नगरपालिकालाई लैंगिक हिंसा मुक्त गराउनको लागि न्यायिक समितिको बारेमा प्रचार प्रसार गर्ने निति लिएको ।
३. यस आ.व. मा मेलमिलापकर्ताहरूलाई कामको आधारमा प्रोत्साहन गर्न कोष स्थापना गरिने छ ।
४. न्यायिक समितिको काम कर्तव्य र अधिकारको बारेमा जनमानसमा यस कपिलवस्तु नगरपालिकाको न्यायिक समिति प्रति जागरुक बनाइने छ
५. पिछडीएका वर्ग तथा तेश्रो लिङ्गिहरूलाई समानता तथा समावेशीकरण गरिने छ ।
६. वडा स्तरमा मेलमिलाप समिति पून गठन गरि समितिलाई आवश्यक अभिमुखीकरण तालिम दिई दक्ष बनाइने छ

उद्यम विकास नीति

१. उद्यम विकासको लागि सामाजिक परिचलान कार्यक्रम संचालन गरिनेछ ।
२. व्यवसायिक योजनाको आधारमा प्रविधिक सिप विकास तालिम संचालन गरिनेछ ।
३. लघु उद्यमीहरू लाई लघु वित्तमा पहुच गर्नको लागि वित्तिय साक्षरता तथा व्यवसायिक विमा सम्बन्धी कार्यक्रम गरिनेछ
४. एक घर एक लघु उद्यमी सिर्जना कार्यक्रम संचालन गरिनेछ ।
५. कपिलवस्तु नगरपालिका भित्र रहेका बिपन्न बर्गहरूलाई लघु उद्यम मार्फत रोजगार प्रदान गरि गरिबी निवारण गरिनेछ ।

पूर्वाधार विकास नीति

१. नेपाल सरकार तथा प्रदेश सरकारको नीति समेतलाई आधार मानी यस नगरपालिकाका नगरबासीको फुसको छानो पूर्णरूपमा विस्थापित गरिनेछ ।
२. निर्माण सम्पन्न भएका सडकहरूलाई सुन्दरिकरण गरी सडक वक्तिको व्यवस्था गरि एको छ साथै अन्य वाकी सडकहरू पनि सौन्दर्यकरण गरि वक्तिको समेत व्यवस्था गरिनेछ ।
३. नगरस्तरीय सडकहरूको क्रमशः लगत कट्टा गर्ने नीति अवलम्बन गरिनेछ ।
४. प्राथमिकीकरणको आधारमा सडकहरूलाई स्तरोन्नती गरिनेछ ।
५. रंगशाला निर्माण यस नगरपालिकाको वुद् पद्म मावि अगाडी रहेको खेलमैदानलाई रंगशालाको रूपमा निर्माण गरिनेछ ।
६. २०३९ सालको पुरानो नगरपालिका भएर पनि समुचित बिकास हुन नसकेकोले स्मार्ट सिटीको रूपमा विकास गर्ने नीति लिइनेछ ।
७. पुराना सडकवत्तिहरूलाई बिस्थापित गरी अटो डिनिंग र अटोअफ प्रबिधियुक्त सडक बत्ति जडान गरी बजार क्षेत्रमा सडकबत्ति काटिदा जेनेरेटरबाट सडकवत्तिको आपूर्ति गरिनेछ ।
८. आगामी आ.ब.देखि घर नक्सा सम्पन्न प्रमाणपत्र जारी गर्दा अनिवार्यरूपमा कम्तिमा २ (दुई) बटा विरुवा वृक्षारोपण गर्नुपर्ने नीति लिइनेछ ।
९. बैज्ञानिकरूपमा जग्गाको बर्गिकरण गरी थप जग्गा खण्डीकरण हुनबाट रोकिनेछ ।
१०. निर्माण ब्यवसायी तथा उपभोक्ता समितिहरूबाट समयावधि भित्र गुणस्तरीयता कायम गरी निर्माण कार्य सम्पन्न गरेका ब्यवसायी तथा उपभोक्ता समितिलाई पुरस्कृत तथा सम्मान गरिने र सोको बिपरित गर्नेलाई दण्डीत गर्ने नीति कडाइका साथ लागु गरिनेछ ।
११. भूमिहिन, सुकुम्बासी तथा अब्यवस्थित बसोबासीको लागत संकलनको आधारमा सोको नापजांच गरी जग्गाधनी प्रमाण पुर्जा बितरण गर्ने प्रक्रिया अगाडी वढाइनेछ ।
१२. सार्वजनिक पोखरीहरू, सिमसार क्षेत्रहरू, बनजंगल संरक्षण गर्ने नीति लिइनेछ ।
१३. प्राचीन कपिलवस्तुको राजधानी झल्किने गरी बजार सुन्दरीकरण गरिनेछ ।
१४. तिलौराकोट क्षेत्रलाई विश्वसम्पदा सूचीमा समावेश गरी संरक्षण गर्ने र आसपासको क्षेत्र लाई (द्यगाभच श्यलभ) को रूपमा विकास गर्ने नीति लिइनेछ ।
१५. रामघाट धामलाई प्राचीनता झल्किने गरी सुन्दरीकरण सहित थप पूर्वाधार विकास गरिनेछ ।
१६. यस नगरभित्र रहेका सडक वत्तिलाई व्यवस्थापन गरिनेछ
१७. नगर भित्र रहेका मिन्हि डिह जग्गाको जग्गा धनी प्रमाण पत्र उपलब्ध गराउन नगरपालिकार सम्वन्धित कार्यालयसँग समन्यव गरि आवश्यक सहयोग गरि जग्गा धनी पुर्जा उपलब्ध गराइनेछ ।

जिन्सि खरिद दाखिला निति

१. वडामा विनियोजन गरिएको वजेटलाई वडा मार्फत नै खरिद तथा दाखिला गर्ने व्यवस्था मिलाइनेछ
२. वडाका कर्मचारीहरूलाई खरिद ऐन जिन्सि व्यवस्थापन र दाखिला तथा राजश्व सुदढकरण समन्धि क्षमता विकास तालिम संचालन गरिनेछ
३. PAMS software लाई वडास्तरमा नै व्यवस्थापन गर्न पहल गरिनेछ ।

सूचना तथा संचार प्रविधि नीति

१. यस नगरपालिकालाई डिजिटल नगरपालिका बनाउने नीति लिइनेछ ।
२. यस नगरपालिकामा कर्मचारीहरूलाई सूचना तथा संचार प्रविधिको प्रयोग सम्बन्धी आवश्यक क्षमता विकास तालिम प्रदान गर्ने नीति लिइनेछ ।
३. कपिलवस्तु नगरपालिकाको सम्पूर्ण सूचना तथा समाचार नगरपालिकाको आधिकारिक वेवसाइट, फेसबुक पेज मार्फत सार्वजनिक गरि नगरपालिका तथा वडा कार्यालयको सूचना पाटीमा समेत राख्ने नीति लिइनेछ ।
४. नगरपालिकाको सम्पूर्ण सूचना तथा जानकारी जनतामा सहज र सुलभ तरिकाले पुर्याई सूचनामा जनताको प्रत्यक्ष पहुच तथा सहभागीतालाई सुनिश्चित गरिनेछ ।
५. नगरपालिका तथा लगायतका वडा कार्यालयबाट आदानप्रदान गरिने सम्पूर्ण चिठीपत्र डिजिटल प्रविधि अर्थात इमेल मार्फत गरिनेछ ।
६. सूचना तथा संचार प्रणालीमा एक रुपता तथा पारदर्शिता सुनिश्चित गरिनेछ ।
७. नगरपालिकाको सम्पूर्ण तथ्यांकहरूलाई डिजिटल रूपमा व्यवस्थापन गरिनेछ ।
८. नगरपालिकाको चौकहरूमा free wifi को व्यवस्था मिलाउने नीति लिइनेछ ।
९. नगरपालिकाको बजारहरूमा सुरक्षको लागि CCTV Camera जडान गर्ने नीति लिइनेछ ।

कपिलवस्तु नगरपालिकाको आर्थिक ऐन, २०८१

कपिलवस्तु नगरपालिकाको अर्थ सम्बन्धी प्रस्तावलाई कार्यान्वयन गर्न बनेको ऐन, २०८१

सभाबाट पारित मिति :- २०८१।०३।३१

प्रस्तावना: कपिलवस्तु नगरपालिकाको आर्थिक वर्ष २०८१।०८२ को अर्थ सम्बन्धी प्रस्तावलाई कार्यान्वयन गर्नको निमित्त स्थानीय कर तथा शुल्क संकलन गर्ने, छुट दिने तथा आय संकलनको प्रशासनिक व्यवस्था गर्न वाञ्छनीय भएकोले,

नेपालको संविधानको धारा २२८ को उपधारा (२) बमोजिम कपिलवस्तु नगर सभाले यो ऐन बनाएको छ ।

१. संक्षिप्त नाम र प्रारम्भ:

(१) यस ऐनको नाम “आर्थिक ऐन, २०८१ ” रहेको छ ।

(२) यो ऐन २०८१ साल श्रावण १ गतेदेखि कपिलवस्तु नगरपालिका क्षेत्रमा लागू हुनेछ ।

२. **सम्पत्ति कर:** नगरपालिकाका क्षेत्रभित्र अनुसूचि (१) बमोजिम घर र सो घरले चर्चेको जग्गा र अधिकतम सो क्षेत्रफल बराबरको थप जग्गामा सम्पत्ति कर लगाइने र असूल उपर गरिनेछ ।
३. **भूमिकर (मालपोत):** नगरपालिकाले सम्पत्ति कर लगाएको संरचना र संरचनाले चर्चेको जग्गा र अधिकतम सो क्षेत्रफल बराबरको थप जग्गा बाहेक को जग्गामा अनुसूची २ बमोजिम भूमिकर (मालपोत) लगाइने छ ।
४. **घर जग्गा वहाल कर:** नगरपालिका क्षेत्रभित्र कुनै व्यक्ति वा संस्थाले भवन, घर, पसल, ग्यारेज, गोदाम, टहरा, छप्पर, जग्गा वा पोखरी पूरै वा आंशिक तवरले वहालमा दिएकोमा त्यस्तो घरवहाल को वार्षिक १० प्रतिशतले हुने रकम असूल उपर गरिने छ ।
५. **व्यवसाय कर:** नगरपालिका क्षेत्रभित्र व्यापार, व्यवसाय वा सेवामा पूँजीगत लगानी र आर्थिक कारोवारका आधारमा अनुसूचि (४) बमोजिम व्यवसाय कर लगाइने र असूल उपर गरिनेछ ।
६. **जडिबुटी, कवाडी र जीवजन्तु कर:** नगरपालिका क्षेत्रभित्र कुनै व्यक्ति वा संस्थाले ऊन, खोटो, जडिबुटी, वनकस, कवाडी माल र प्रचलित कानूनले निषेध रिएको जीवजन्तु वाहेकका अन्य मृत वा मारिएका जीवजन्तुको हाड, सिड, प्वाँख, छाला जस्ता बस्तुको व्यवसायिक कारोवार गरेवापत अनुसूचि (५) बमोजिम कर असूल उपर गरिनेछ ।
७. **बहाल बिटौरी शुल्क:** नगरपालिका क्षेत्रभित्र आफुले निर्माण, रेखदेख वा संचालन गरेका हाट बजार, पसल, सभाकक्षमा अनुसूचि (६) बमोजिम बहाल बिटौरी शुल्क लगाइने र असूल उपर गरिनेछ ।
८. **पार्किङ शुल्क:** नगरपालिकाले व्यवस्था गरेको सवारी पार्कमा कुनै सवारी साधनलाई पार्किङ सुविधा उपलब्ध गराए वापत अनुसूचि (७) बमोजिम पार्किङ शुल्क लगाइने र असूल उपर गरिनेछ ।

९. **सवारी साधन कर:** नगरपालिका क्षेत्रभित्र दर्ता भएका सवारी साधनमा प्रदेश कानून स्वीकृत भई सो कानूनमा अन्यथा व्यवस्था भएकोमा बाहेक अनुसूचि (८) बमोजिम सवारी साधन कर आफुले निर्माण गरेको क्षेत्रमा आउने सबै प्रकारको सवारीमा सोही बमोजिमको पटके सवारी कर लगाइने र असूल उपर गरिनेछ ।
१०. **घर जग्गा रजिस्ट्रेशन शुल्क :** अन्तर सरकारी वित्त व्यवस्थापन ऐन, २०७४ बमोजिम नगरपालिकाको क्षेत्राधिकार भित्र रहेको घर जग्गा रजिस्ट्रेशन शुल्कको दर निर्धारण प्रदेश सरकारले गर्नेछ र नगरपालिकामा स्रोत साधन जनशक्ति तथा प्रविधिको व्यवस्थापन नहुन्जेल सम्मको साविकको मालपोत कार्यालयले अनुसूची (९) बमोजिम घर जग्गा रजिस्ट्रेशन शुल्क संकलन गरि नगरपालिकाको संचित कोषमा दाखिला गरिनेछ ।
११. **मनोरन्जन कर:** नगरपालिका क्षेत्रभित्र हुने मनोरन्जन व्यवसाय सेवामा प्रदेश कानून स्वीकृत भई सो कानूनमा अन्यथा व्यवस्था भएकोमा बाहेक अनुसूचि (१०) बमोजिम मनोरन्जन कर लगाइने र असूल उपर गरिनेछ ।
१२. **विज्ञापन कर:** नगरपालिका क्षेत्रभित्र हुने विज्ञापनमा अनुसूचि (११) बमोजिम विज्ञापन कर लगाइने र असूल उपर गरिनेछ ।
१३. **सेवा शुल्क, दस्तुर:** नगरपालिकाले निर्माण, संचालन वा व्यवस्थापन गरेका स्थानीय पूर्वाधार र उपलब्ध गराइएको सेवामा सेवाग्राहीबाट अनुसूचि (१२) मा उल्लिखित भए अनुसार शुल्क लगाइने र असूल उपर गरिनेछ ।
१४. **कर छुट:** यस ऐन बमोजिम कर तिर्ने दायित्व भएका व्यक्ति वा संस्थाहरूलाई कुनै पनि किसिमको कर छुट दिईने छैन ।
१५. **कर तथा शुल्क संकलन सम्बन्धि कार्यविधि:** यो ऐनमा भएको व्यवस्था अनुसार कर तथा शुल्क संकलन सम्बन्धि कार्यविधि नगरपालिकाले तोके अनुसार हुने छ ।
१६. यस ऐनमा उल्लेख नभएका कर, दस्तुर, शुल्क, जरीवानाको दररेट निर्धारण गर्ने अधिकार नगर कार्यपालिकालाई हुनेछ ।

अनुसूची १

सम्पत्ति कर

अ) नगरपालिकाले आफ्नो क्षेत्रभित्रको घर र सो ले चर्चेको (प्लेन्थे एरिया जगगामा तोकिएको दर बमोजिम भएको मुल्याङ्कनको अधारमा देहाय बमोजिम सम्पत्ति कर लगाउनेछ।

कपिलवस्तु नगरपालिका क्षेत्र भित्र लगाइने सम्पत्तिकरको दर

क्र.सं	मुल्याङ्कन विवरण	कर
१	रु. १ देखि ५० हजार सम्म	२५००
२	रु. ५० हजार १ देखि १ एक लाख सम्म	३५००
३	रु. १ लाख १ देखि २ लाख ५० हजार सम्म	७०१००
४	रु. २ लाख ५० हजार १ देखि ३ लाख सम्म	९०१००
५	रु. ३ लाख १ देखि ३ लाख ५० हजार सम्म	११०१००
६	रु. ३ लाख ५० हजार १ देखि ४ लाख सम्म	१२०१००
७	रु. ४ लाख १ देखि ४ लाख ५० हजार सम्म	१३०१००
८	रु. ४ लाख ५० हजार १ देखि ५ लाख सम्म	१४०१००
९	रु. ५ लाख १ देखि ६ लाख सम्म	१५०१००
१०	रु. ६ लाख १ देखि ७ लाख सम्म	१६०१००
११	रु. ७ लाख १ देखि ८ लाख सम्म	१७५१००
१२	रु. ८ लाख १ देखि ९ लाख सम्म	१९०१००
१३	रु. ९ लाख १ देखि १० लाख सम्म	२००१००
१४	रु. १० लाख १ देखि १२ लाख सम्म	२६०१००
१५	रु. १२ लाख १ देखि १४ लाख सम्म	३१०१००
१६	रु. १४ लाख १ देखि १६ लाख सम्म	३५०१००
१७	रु. १६ लाख १ देखि १८ लाख सम्म	३८०१००
१८	रु. १८ लाख १ देखि २० लाख सम्म	४००१००
१९	रु. २० लाख १ देखि २२ लाख सम्म	५००१००
२०	रु. २२ लाख १ देखि २४ लाख सम्म	६३०१००
२१	रु. २४ लाख १ देखि २६ लाख सम्म	७८०१००
२२	रु. २६ लाख १ देखि २८ लाख सम्म	८५०१००
२३	रु. २८ लाख १ देखि ३० लाख सम्म	१.०००१००
२४	रु. ३० लाख १ देखि ३४ लाख सम्म	१.२००१००
२५	रु. ३४ लाख १ देखि ३८ लाख सम्म	१.५००१००
२६	रु. ३८ लाख १ देखि ४२ लाख सम्म	२.०००१००
२७	रु. ४२ लाख १ देखि ४६ लाख सम्म	२.५००१००
२८	रु. ४६ लाख १ देखि ५० लाख सम्म	३.०००१००
२९	रु. ५० लाख १ देखि ६० लाख सम्म	३.५००१००
३०	रु. ६० लाख १ देखि ७० लाख सम्म	४.५००१००
३१	रु. ७० लाख १ देखि ८० लाख सम्म	६.०००१००

क्र.सं	मूल्याङ्कन विवरण	कर
३२	रु. ८० लाख १ देखि ९० लाख सम्म	८.०००।००
३३	रु. ९० लाख १ देखि १ करोड सम्म	१०.०००।००
३४	रु. १ करोड १ देखि १ करोड २० लाख सम्म	१२.०००।००
३५	रु. १ करोड २० लाख १ देखि १ करोड ६० लाख सम्म	१६.०००।००
३६	रु. १ करोड ६० लाख १ देखि २ करोड सम्म	२०.०००।००
३७	रु. २ करोड १ देखि २ करोड २० लाख सम्म	२५.०००।००
३८	रु. २ करोड २० लाख १ देखि ३ करोड २० लाख सम्म	४०.०००।००
३९	रु. ३ करोड २० लाख १ देखि ४ करोड सम्म	५०.०००।००
४०	रु. ४ करोड १ देखि ५ करोड सम्म	६०.०००।००
४१	रु. ५ करोड १ देखि माथि जति भए त्यतिमा २ दुई रुपैया प्रति हजारको दरले थप हुनेछ ।	
“चर्चेको जग्गा”भन्नाले भवन र भवनले ओगटेको क्षेत्रफल बराबरको थप जग्गा वा पाँचहजार चार सय छहत्तर वर्ग फीट जग्गा मध्ये जुन घटी हुन्छ त्यसलाई सम्भन्नु पर्छ ।		

आ) कपिलवस्तु नगरपालिका भित्र बनेका संरचनाहरूको सम्पत्ति कर प्रयोजनका लागि देहाय बमोजिमको मूल्यांकन दर अनुसार निर्धारण गरिने छ ।

क्षेत्र	संरचनाप्रति वर्ग फिट रु.										
	आर.सि.सि. फ्रेम स्टक्चर		सिमेण्ट जोडाईमाइट्टावा दुङ्गाको गारो - आर.सि.सि. छाना		माटोको जोडाईमाइट्टावा दुङ्गाको गारो - आर.सि.सि. वा सिमेण्ट जोडाईमाइट्टावा दुङ्गाको गारो - जस्ता/टायलको छाना		माटोको जोडाईमाइट्टावा दुङ्गाको गारो - जस्ता/टायलको छाना		सेड वा कच्ची घर		
	ब्यापारिक, औद्योगिक तथा संस्थागत	बसोवास	ब्यापारिक, औद्योगिक तथा संस्थागत	बसोवास	ब्यापारिक, औद्योगिक तथा संस्थागत	बसोवास	ब्यापारिक, औद्योगिक तथा संस्थागत	बसोवास	ब्यापारिक, औद्योगिक तथा संस्थागत	बसोवास	
क	व्यापारिक क्षेत्र	८००	७००	६२५	५८५	४२५	३९०	३९०	२८०	४५०	१३०
ख	आवासीय क्षेत्र	६७०	६२५	५४५	५०५	३५०	३९०	२५०	२३५	३९०	६५
ग	कृषि क्षेत्र	५८५	५०५	४६५	३९०	२७०	२३५	२९५	१९५	०	०
घ	बन तथा वगर क्षेत्र										

इ) सम्पत्ति कर तथा मालपोत प्रयोजनका लागि कपिलवस्तु नगरपालिका क्षेत्र भित्रका जग्गाहरूको न्यूनतम मूल्यांकन देहाय बमोजिम गरिनेछ ।

वडा नं. १	मुल्यांकन
कृषि क्षेत्र	
राजपुर गाउँ बाहिर र अन्य सडकले नछोएको	७२००००
सडकले छोएको कृषि कार्यको जग्गा	३६०००००
सडकले छोएको कृषि कार्यको जग्गा	३६०००००
सडकले नछोएको कृषि कार्यको जग्गा	१४४००००
ग्रामिण आवासिय क्षेत्र	
कृषि विकास कार्यालय देखि उत्तर	१९२०००००
कृषि विकास बैंक देखि उत्तर जाने सडकको दायाँबायाँ	१९२०००००
तौलेश्वरनाथ सँस्कृत मा.वि. देखि पश्चिम जाने सडकको दायाँ बायाँ	१९२०००००
बहादुरगंज चौकदेखि भवानी भिक्षु चौकसम्म पिचसडकले नछोएको पश्चिमतर्फका जग्गाहरू तथा अन्य सडकले छोएको जग्	१२००००००
भवानी भिक्षु चौक देखि पश्चिम उत्तर हुँदै पूर्व मुल पिच सडक सम्मा	१४४०००००
भवानी भिक्षु चौक देखि पश्चिम मालपारा चौरहा सम्मा	१२००००००
मस्जिद टोल र तौलिहवा लुम्बिनी जाने मेन सडक सम्म	१९२०००००
राजपुर गाउँको सडक गल्ली बाटोको दायाँबायाँ	७२०००००
सिकोटवा जाने पिच सडकको दायाँ बायाँ	१९२०००००
व्यापारिक क्षेत्र	
कहाँर टोल भित्रको	१२००००००
कालिमन्दिर देखि नयाँ टोल हुँदै बहादुरगंज जाने चौकसम्म	२१६०००००
कालिमन्दिर पश्चिम शिवमन्दिर चौक हुँदै अदालत जाने बाटो हुलाक, जिल्ला प्रशासन चौकसम्म पिच सडकले छोएका	४३२०००००
कालि मन्दिर देखि बहादुर गंज चौक सम्म	२८८०००००
गौडी चौकदेखि गंगा कसौधनको घर हुँदै गयाको घर सम्मा	३१२०००००
चौक बजार गयाक सौधनको घरदेखि शिवमन्दिर, पिचसडक र गौडी चौक देखि चौकबजार गयाको घर सडकको दायाँ बायाँ	४३२०००००
जिल्ला प्रशासन कार्यालय चौक देखि जमुवार खोला सम्म पिच सडकले छोएको	३१२०००००
धनौरा जाने सडक देखि उत्तर भवानी भिक्षु सम्म सडकले छोएको	३१२०००००
नन्दकिशोर को घर देखि कपिलवस्तु जिल्ला अदालत जाने पिच सडक	३१२०००००
नयाँ टोल चौक देखि खुनुवा रोड पि.सि.सि सडकको दायाँबायाँ	१९२०००००
बहादुर गंज जाने सडकको दक्षिण	२८८०००००
बहादुरगंज चौक देखि धनौराटोल जाने सडक सम्म पिच सडकको दायाँ बायाँ	४३२०००००
बहादुरगंज जाने सडकको उत्तर खानेपानी सम्म	२८८०००००
बुच्चड टोल, कालिमन्दिरदेखि उत्तर जाने पि.सि.सि सडक तथा अन्य सडकले छोएको	२४००००००
मालपोत कार्यालय देखि पूर्व कृषि विकास बैंक सम्मा	२४००००००

राजपुर पि.सि.सी. देखि कपिलवस्तु राईस मिल सम्म पिच सडकको दायौं बायाँ	१६८०००००
सत्यनारायणको घर देखी गोपाल बहादुर सिंहको घर हुँदै रबिन्द्रनाथ ठाकुरको घर सम्मा	३१२०००००
हाटबजार जाने पूर्वमा पर्ने सडकको दायौं बायाँ	४३२०००००
वडा नं. २	
कृषि क्षेत्र	
कच्ची सडकले छोएको कृषि कार्यको जग्गा	२४०००००
तौलिहवा लुम्बिनी सडक देखि घरेलु हुँदै बरगदवा जाने पिच सडक सम्म	१४४०००००
लम्तिया गाउँ देखि रमतलहा जाने पुल सम्म	७२०००००
सडकले छोएको कृषि कार्यको जग्गा	८४०००००
सडकले नछोएको कृषि कार्यको जग्गा	२८८००००
ग्रामिण आवासिय क्षेत्र	
दुर्गा मन्दिर देखि दक्षिण पासाको घर हुँदै मनोजको घर सम्मा	१२००००००
पासाको घर देखि रमतलहा चौक सम्म	४८०००००
बरगदवा गाउँ सडक ग्रेभलले ईटा सोलिङ्ग छोएको र जिल्ला वन कार्यालय सम्मको सडकको दायौं बाँया	६००००००
बरगदवा देखि महुवरिया जाने चौराहा सम्म सडक ग्रेभल गरेको बाटोको दायौं बाँयाँ	१२००००००
बरगदवा देखि महुवरिया जाने सडक	४८०००००
बर्दहवा गाउँ देखि पूर्व रमतलहा गाउँ र चौराहा देखि दक्षिण	७२०००००
महुवरिया गाउँ र लम्तिया गाउँको मूल सडकमा पर्ने	४८०००००
शारदा राईस मिल, बर्दहवा गाउँ, मु.सडक, सागरटोल, दुर्गा मन्दिर, दक्षिण चौराहा र चौराहा क.व.राईस दाँ.बा	७२०००००
सागरटोल रोड ग्रेभल गरेको सडकको दायौं बाँया जिल्ला वन कार्यालय सम्म	१९२०००००
सेमरहवा कुदान गाउँ भित्र ग्रेभल सडक र ईटा सोलिङ्गले छोएको सडकको दायौं बायाँ	४८०००००
ब्यापारिक क्षेत्र	
कपिलवस्तु राईस मिल देखि शारदा राईस मिल सम्म दायौं बाँया	१४४०००००
चिरकुटको घर देखि जिल्ला प्रहरी कार्यालय हुँदै सागरटोल पिच सडकले छोएको	१९२०००००
जिल्ला प्रशासन कार्यालयको चौक देखि जमुवार पुल र नयाँटोल जाने पिच सडक सम्म सडकले छोएको	३१२०००००
पिच सडकले छोएको दायौं बाँया	१२००००००
विधुत कार्यालय देखि दक्षिण भगवान दास मा वि सम्मा	१२००००००
शारदा राईस मिल देखि खुनुवा जाने पिच सडकको दायौं बाँया	१२००००००
सागरटोल जाने पिच सडक देखि जिल्ला प्रहरी कार्यालय हुँदै बरगदवा गाउँको पिच सडकको दायौं बायाँ	१४४०००००

वडा नं. ३	
कृषि क्षेत्र	
अन्य सडकले छोएको कृषि कार्यको जग्गा	४८०००००
सडकले छोएको कृषि कार्यको जग्गा	८४०००००
सडकले नछोएको कृषि कार्यको जग्गा	२८८००००
ग्रामिण आवासिय क्षेत्र	
कारागार देखि चार नं. पिच सडक र कृषि विकास बैङ्क देखि चार नं. पिच सडक देखि कारागार सम्म	१९२०००००
कृषि विकास का.को कलभर्ट देखि उत्तर सुखरामपुर जाने चौर र सानोबरगदवा स्कूलको चौकसम्म पिच सडक दाँ.बा	१२००००००
ग्रेभल र कच्ची सडकले छोएको गाउँ भित्रका जग्गाहरू	४८०००००
चार नम्बर जाने पिच सडक देखि ठुलो सडवा हुदै तिलौराकोटको पुर्वी द्वार	८४०००००
चौबिस हजार देखि डेरवा गाँउको पश्चिम सम्म	१२००००००
ठुलो सडवा सानो सडवा र सिकोटवा गाउँको ग्रेभल सडक र ईटा सोलिङ्गले छोएको सडकको दायँबायाँ	४८०००००
तिलौराकोटको मुल गेट देखि दक्षिण पिच सडक सम्म	१२००००००
तिलौराकोट पिच सडक देखि डेरवा जमोहरा हुदै सिकोटवा सम्म	१२००००००
तिलौराकोट पिच सडक देखि दक्षिण डेरवा हुदै सिकोटवा सम्म	१२००००००
तिलौराकोटको मुल गेट देखि दक्षिण पुर्व हुदै कोट सम्म	१२००००००
पिच ग्रेभल र ईटा सोलिङ्ग छोएको अदालत टोल धनौरा टोल सम्म महिता	१४४०००००
पिच सडकले छोएको दायँ बायाँ	१२००००००
बरगदवा प्रा वि देखि पश्चिम बरगदवा हुदै महिता डेन सम्म	१२००००००
बरडिहवा जाने सडक तथा क्याम्पसटोल पिच तथा ग्रेभल सडकको दायँबायाँ	१९२०००००
भवानी भिक्षु चौक देखि चार नं. जीतपुर सडक सडवा गाउँको मन्दिर सम्म	१९२०००००
भवानी भिक्षु चौक देखि चौबिस हजार नहर सम्म	१९२०००००
भवानी भिक्षु चौक देखि पश्चिम मालपारा चौरहा सम्म	१२००००००
भवानी भिक्षु चौक देदि पश्चिम मालपारा चौरहा सम्म	१२००००००
मालपारा चौरहा देखि उत्तर करमपुर सम्म	१२००००००
रत्न राज्य लक्ष्मी मा.वि.देखि सिकोटवा नहर सम्म जाने सडकको दायँ बायाँ	१२००००००
सुखरामपुर सानो बर्गदवा, लक्ष्मीनगर, विर्ता गाउँ भित्र सडकले छोएको सडकको दायँबायाँ	४८०००००
व्यापारिक क्षेत्र	
आँखा अस्पताल देखि कृषि विकास बैङ्क पिच रोड	२१६०००००
आँखा अस्पताल देखि कृषि विकास बैक पिच रोड , ग्रेभल सडक	७२०००००
कृषि विकास बैङ्क जाने सडकको दायँ बायाँ	१९२०००००
गौठी चोक देखि धनौराटोल भित्र जाने मुख्य पिच सडकले छोएको	४३२०००००

तिलौराकोट जाने सडकको पूर्व आँखा अस्पताल सम्म पिच सडकको दायौं बायाँ	२१६०००००
देवानगढिया मदरसा बगैचा देखि चार नम्बर जाने सडक सम्मा	१९२०००००
धनौरा जाने सडक देखि उत्तर भवानी भिक्षु सम्म पिच सडकले छोएको	३१२०००००
भवानी भिक्षु चौक देखि पूर्व चार नम्बर पिच रोड सम्म	१९२०००००
हुलाक कार्यालय देखि गौठी चौक सम्म पिच सडकले छोएको	३१२०००००
वडा नं. ४	
कृषि क्षेत्र	
अन्य सडकले छोएको कृषि कार्यको जग्गा	२४०००००
भवानी भिक्षु चौक देखि पश्चिम मालपारा चौरहा सम्मा	१२००००००
सडकले छोएको कृषि कार्यको जग्गा	४८०००००
सडकले नछोएको कृषि कार्यको जग्गा	१४४००००
सडकले नछोएको कृषि कार्यको जग्गा	७२००००
ग्रामिण आवासिय क्षेत्र	
अन्य ग्रेभल र कच्ची सडकको दायौं बायाँ गाउँ भित्र	३६०००००
अन्य ग्रेभल र कच्ची सडकको दायौं बायाँ गाउँ भित्रका जग्गाहरू	७२०००००
गोपालपुर, कोदौहाको बीच हुलाकी बाटोबाट निस्केको नयाँ सडक	१२००००००
पिपरी नहर देखि पश्चिम पिपरी गाँउ सम्म	१२००००००
महुवा गाउँ उत्तर हुलाकी सडक तथा छो.तौ. गाउँको उत्तर दक्षिण सडकसंग जोडिएको दायौं बायाँ	४८०००००
हुलाकी सडकको दायौं बायाँ नं.को सीमा सम्म न.पा.	७२०००००
हुलाकी सडकको दायौं बायाँ सीमा सम्म	७२०००००
ब्यापारिक क्षेत्र	
छोटकी तौलिहवा देखि पश्चिम नहर सम्म सडकको दायौं बायाँ हुलाकी सडक	१२००००००
तौलिहवा देखि छोटकी तौलिहवा सम्म ग्रेभल सडकको दायौं बायाँ हुलाकी सडक	१६८०००००
वडा नं. ५	
कृषि क्षेत्र	
गोटीहवा देखि भवानी भिक्षु हुँदै लौसा सम्म सडकले छोएको	९६००००
गोटीहवा देखि सौराहा गा.वि.स सम्म सडकले छोएको	१२०००००
गोटीहवाको नहर देखि दलदलोह गाउँ सम्म सडकले छोएको	१२०००००
डंगरी देखि शिवपुरा पुल सम्म सडक ग्रेभल ले छोएको	२४०००००
वभनी कुटि देखि राम नगर सिमाना सम्म कच्ची बाटो	९६००००
वभनी चौराहा देखि कपियवा गाँउ सम्म ग्रेभल सडकले छोएको	२४०००००
शिवरामपुर गाउँको पश्चिम देखि सिहोखोर को सिमाना सम्म ग्रेभल सडकले छोएको	१९२००००
सडकले नछोएको जग्गा	१९२००००

ग्रामिण आवासिय क्षेत्र	
कुदान नहर देखि गोटीहवा अमोदर सम्म	२०४००००
कृषि सेवा केन्द्र हुँदै डंगरी गाउँ भित्र सडकले छोएको	१९२००००
गोटीहवा शिवपुरा हुँदैसिमाना डंगरी मुल सडक सम्म	२४०००००
डंगरी, शिवरामपुर वभनि स्कूल हुँदै, कपियवा गाउँ भित्रको इटा सोलिंग सडकले छोएको जग्गा	१९२००००
तौलिहवा मर्यादपुर सडक खण्ड गोटीहवा नहर देखि गोटीहवा गाउँको पश्चिम सम्म	१९२००००
तौलिहवा मर्यादपुर सडक खण्ड मुल सडक देखि दलदलाहा गाउँ जाने सडक ग्रेभल	२०४००००
दलदलाहा गाउँ देखि पश्चिम सिंचाई नहर सम्म सडक ग्रेभल तथा माटो पटान भएका सडकहरू	१९२००००
शिवपुरा, गोटीहवा, दलदलाहा गाउँ भित्र सडकले छोएको	२०४००००
व्यापारिक क्षेत्र	
तौलिहवा मर्यादपुर सडक खण्ड दलदलाहा पुल देखि बैदौली गा.वि.स को सिमाना सम्म	७८०००००
तौलिहवा मर्यादपुर सडक खण्ड सेमरहवा नहर देखि दलदलाहाको पुल सम्म	७८०००००
वडा नं. ६	
कृषि क्षेत्र	
गोवरी मूलचोक देखि दक्षिण तर्फ जाने पिच सडक देखि राम नगर डेन सम्म	३६०००००
तिलौरा पिपल बोट देखि पश्चिम तर्फ बाबा कुटी सम्म सडक ग्रेभल	२४०००००
तिलौरी गाउँ चौपार देखि उत्तर जंगल सम्म कच्ची सडक	२४०००००
रूधौला गाउँको पूर्व देखि कलभर्ट सम्म ग्रेभल	२४०००००
लक्ष्मीनगर गाउँ देखि पुर्व दक्षिणको सुखाराम गाउँको सिमा सम्म	१४४००००
लक्ष्मीनगर गाउँ देखि पुर्व गएको रेहार सम्म	१२०००००
सगरहवा गाउँको दक्षिण देखि उत्तर सगरहवा गाउँको नदिसम्म	१२०००००
सगरहवा गाउँको दक्षिण देखि पश्चिम नदि सम्म	१२०००००
सगरहवा गाउँ देखि पुर्व तर्फ लम्बसागर जाने बाटो	२४०००००
सडकले नछोएको जग्गाको हकमा	२८८००००
सेमरी गाउँ देखि दक्षिण हरहवा गाउँ सम्म कच्ची सडक सडक	२४०००००
सेमरी गाउँको अन्तिम घर देखि पश्चिम बेलासपुर गाउँ सम्म कच्ची सडक	२४०००००
ग्रामिण आवासिय क्षेत्र	
खकुण्डी देखि निग्लिहवा गा.वि.स जोड्ने सिमाना सम्म सडक ग्रेभल	२४०००००
गोवरी गाउँ भित्र पस्ने चौक देखि दक्षिण तर्फ मुल सडक सम्म सडक ग्रेभल	७२०००००
गोवरी गाउँको उत्तर दक्षिण तर्फ जाने चौक देखि स्वास्थ्य चौकी हुँदै सिंचाई नहर सम्म सडक ग्रेभल	७२०००००
गोवरी सिंचाइ नहर देखि न. शिवपुराको कलभर्ट सम्म	४८०००००
तिलौरी गाउँको कलभर्ट देखि उत्तर रूधौला गाउँ हुँदै सिमाना सम्म ग्रेभल सडक	४८०००००
तिलौरी गाउँको बाबाको कुटी देखि उत्तर तर्फ मोड हुँदै पश्चिम गाउँको कलभर्ट सम्म पिच तथा ग्रेभल	४८०००००
तौ न. मुल सडक देखि दक्षिण तर्फ सेमरी गाउँ सम्म ग्रेभल सडक	४८०००००
तौलिहवा जितपुर सडक खण्डको गोवरी चोक देखि सेमरी गाउँ सम्म ग्रेभल सडकले छोएको दाया बाया	१३२०००००

थुम्हुवा सिचाई नहर देखि उत्तर बर्मेली टोल चौपारी हुँदै सशस्त्र पहेरी क्याम्पको उत्तरमा रहेको पुल देखि सगरहवा	२१६००००
बर्मेली टाल चौपारी देखि उत्तर तर्फ विश्वकर्म टोल हुँदै चौधरी डांडा गाउँको सिमाना सम्म ग्रेभल सडक	२४०००००
बर्मेली टोल चौपारी दक्षिणमा रहेको कलभर्ट देखि गाउँ हुँदै को सिमाना सम्म ग्रेभल	७२०००००
बलासपुर गाउँको कुवा देखि पूर्व इटा भट्टा सम्म ग्रेभल सडकले छोएको	४८०००००
बेलासपुर गाउँको सिचाई कुलो कलभर्ट देखि उत्तर तर्फ थुम्हुवा चोक र ग्रेभल सडकले छोएको थुम्हुवा चोक द	४८०००००
मुल सडक देखि पश्चिम गोवरी चोक तिलौरा हुंद पुर्वी द्वार सिंचाई नहर सम्म ग्रेभल सडक	१२००००००
राजकुलो कलभर्ट शिवपुरा गाउँजाने बाटो शिवपुरा सिद्धिपुर हुँदै खुकुण्डी चौक सम्म	२४०००००
रामपुर गाउँ हुँदै पुर्व तर्फ न. मुल सडक सम्म	४८०००००
लक्ष्मीनगर गाउँ राजकुलो कलभर्ट देखि उत्तर तर्फ मोड हुँदै सेमर गाउँको सिमाना सम्म कलोपत्रे सडक तथा ग्राभेल	४८०००००
शिवपुरा गाउँमा जाने पूर्व कलभर्ट देखि सिंचाई नहर सम्म ग्रेभल	२४०००००
सगरहवा गाउँ जाने पुल गाउँ देखि जंगल तर्फ को सिमाना सम्म ग्रेभल	२४०००००
सशस्त्र प्रहरी क्याम्प देखि पूर्व तर्फ विश्वकर्मा टोल र चौधरी डांडा गाउँको त्रिच हुर्द खेकुण्डी चोक सम्म ग्रेभल	२४०००००
सिंचाई नहर देखि तिलौरा गाउँ पिपलको बोट हुँदै दक्षिण सिंचाई मूलनहर सम्म सडक ग्रेभल	४८०००००
सिंचाई नहर देखि पूर्व रामपुर गाउँ हुँदै निगालस् चौक सम्म ग्रेभल सडक	२४०००००
सेमरी गाउँ मेन चौक देखि पूर्व तर्फ बेलासपुर गाउँ जाने अन्तिम घर कच्ची सडकले छोएको	४८०००००
देखि थुम्हुवा गाउँ हुँदै निगाली जाने गार्भेल सडकले छोएको	४८०००००
व्यापारिक क्षेत्र	
तौलिहवा जितपुर सडक खण्ड पूर्व तर्फ वडा नं. को सिमाना निगाली सम्म	२४००००००
तौलिहवा जितपुर सडक खण्डको रामनगर उत्तर तर्फ सम्मको चेकपोष्ट देखि पश्चिम तर्फ	२४००००००
तौलिहवा जितपुर सडकखण्डको न. सिमाना देखि पश्चिम तर्फ निगाली सम्म	९६०००००
वडा नं. ७	
कृषि क्षेत्र	
सडकले छोएको खेती योग्य जग्गा	१२०००००
सडकले नछोएको खेती योग्य जग्गा	६०००००
ग्रामिण आवासिय क्षेत्र	
कच्ची तथा गोरेटो बाटो	२१६००००
ग्रेभल सडकका जग्गा	२६४००००
दोहनी चौराहा देखि चाकरचौडा सडकले कुवागाउँ सिमाना सम्मको दायौं तर्फ	४८०००००
व्यापारिक क्षेत्र	
तौलिहवा लुम्बिनी जाने सडकको दायौं बायाँका जग्गाहरू	७२०००००

वडा नं. ८	
कृषि क्षेत्र	
सडकले छोएको खेती योग्य जग्गा	१०८००००
सडकले नछोएको खेती योग्य जग्गा	४८००००
ग्रामिण आवासिय क्षेत्र	
कचरीहवा गाउँ भित्रको पिच सडकको दायां बायां	३००००००
कच्ची तथा गोरेटो बाटो	१८०००००
ग्रेभल सडकका जग्गा	२४०००००
दोहनी चौराहा देखी चाकरचौडा सडकको कुवागाउँ सिमाना सम्मको बायाँ तर्फ	४८०००००
पश्चिम मैनहवा गाँउ भित्रको पिच सडकको दायां बायां	३६०००००
व्यापारिक क्षेत्र	
तौलिहवा लुम्बिनी जाने सडकको दायाँ बायाँका जग्गाहरू	१२००००००
वडा नं. ९	
कृषि क्षेत्र	
सडकले छोएको खेती योग्य जग्गा	१२०००००
सडकले नछोएको खेती योग्य जग्गा	६०००००
ग्रामिण आवासिय क्षेत्र	
अन्य वडाका ग्रेभल सडकको जग्गा	२६४००००
कच्ची तथा गोरेटो बाटो	२१६००००
जहदी बुडची सडकको जग्गा	६००००००
व्यापारिक क्षेत्र	
तौलिहवा जीतपुर जाने सडकको दायां बायांका जग्गा	८४०००००
वडा नं. १०	
कृषि क्षेत्र	
सडकले छोएको खेती योग्य जग्गा	१२०००००
सडकले नछोएको खेती योग्य जग्गा	६०००००
ग्रामिण आवासिय क्षेत्र	
अन्य वडाका ग्रेभल सडकको जग्गा	२६४००००
कच्ची तथा गोरेटो बाटो	२१६००००
जहदी बुडची सडकको जग्गा	६००००००
व्यापारिक क्षेत्र	
तौलिहवा जीतपुर जाने सडकको दायां बायांका जग्गा	८४०००००

वडा नं. ११	
कृषि क्षेत्र	
सडकले छोएको खेती योग्य जग्गा	९६००००
सडकले नछोएको खेती योग्य जग्गा	४८००००
ग्रामिण आवासिय क्षेत्र	
कच्ची तथा गोरेटो बाटो	२४०००००
ग्रेभल सडकका जग्गा	३००००००
जहदी बुडची पक्की सडकको दायां बायां	७२०००००
पचेहरा देखी फुलिका जाने सडकको दायां बायां	४८०००००
व्यापारिक क्षेत्र	
तौलिहवा नं. सडकको दायां बायांका जग्गा	८४०००००
वडा नं. १२	
कृषि क्षेत्र	
सडकले छोएको खेती योग्य जग्गा	९६००००
सडकले नछोएको खेती योग्य जग्गा	४८००००
ग्रामिण आवासिय क्षेत्र	
कच्ची तथा गोरेटो बाटो	१८०००००
पिच सडक, पि.सि.सि तथा ग्रेभल सडकले छोएको जग्गा	२४०००००

अनुसूची २

भूमिकर(मालपोत)

नगरपालिकाले सम्पत्ति कर लगाएको संरचना वा संरचानाले चर्चेको जग्गा र सो बराबरको थप जग्गा बाहेकको जग्गामा तोकिएको दर बमोजिम भएको मूल्याङ्कन अनुसार अनुसूची १ बमोजिमकै दरको आधारमा भूमिकर(मालपोत) उठाउने छ।

अनुसूची ३

घरजग्गा बहाल कर

नगरपालिका क्षेत्र भित्र कुनै व्यक्ति वा संस्थाले भवन, जग्गा, पसल, ग्यारेज, गोदाम, टहरा छप्पर, कारखाना, जग्गा वा पोखरी पुरै वा आंशिक तवरले बहालमा दिएकोमा त्यस्तो बहाल रकममा १० प्रतिशतका दरले बहाल कर लगाउन सक्ने छ।

अनुसूची ४

कपिलवस्तु नगरपालिकाले आफ्नो क्षेत्र भित्र व्यापार, व्यवसाय, वा सेवामा पूंजगत लगानी र आर्थिक कारोवारको आधारमा देहाय बमोजिमको वार्षिक व्यवसाय कर लगाउन सक्नेछ।

व्यवसाय कर

व्यापारिक वस्तु

१	व्यापारिक वस्तु डिष्टीब्युटर्स (एक भन्दा बढि भएमा प्रत्येक वस्तुमा रु. ५००।०० थप लाग्ने)	३.५००।००
२	एक व्यापारिक वस्तुको डिलर (एल.पी. ग्यास मा थप रुं ७००)	१.०००।००
३	एकभन्दा बढी व्यापारिकवस्तुको डिलर (प्रत्येकवस्तुमा रु. ३५०।००) एल.पी.ग्यासमा थप रु. ७००।००	१.०००।००

मदिरा व्यवसाय		
१	मदिरा बिक्री बितरण गर्ने डिलर	५०००१००
२	मदिरा होलसेल थोक बिक्री गर्ने पसल	४.५००१००
३	मदिरा खुद्रा बिक्री बितरण गर्ने पसल	२.७००१००
सुन पसल :		
१	“क” वर्गमा पर्ने पसल	६.५००१००
२	“ख” वर्गमा पर्ने पसल	४.४००१००
३	सुन चाँदी मर्मत मात्र	२.२००१००
पेट्रोलियम पदार्थ बिक्री बितरण व्यवसाय		
१	पेट्रोलियम पदार्थ पम्प राखी बिक्री गर्ने व्यवसाय (एक भन्दा बढि पम्प भएमा प्रत्येकको थप रु. १,०००१००)	५.९००१००
२	मट्टितेल पम्प	२.९००१००
३	पेट्रोलियम पदार्थ ड्राम वा ग्यालेनमा राखी बिक्री गर्ने व्यवसाय	२.०००१००
इलेक्ट्रिकल व्यवसाय		
१	विद्युत सामान बिक्री बितरण गर्ने व्यवसाय	१.९००१००
२	कम्प्युटर/क्यामरा/टि.भी./रेडियो/फ्रिज पसल	२.७००१००
फर्निचर तथा सजावटका सामग्री पसल		
१	घर सजावटका सामानहरु कार्पेट/कुशन/फम पसल	१.९००१००
२	घडी/चश्मा पसल	१.०००१००
किराना व्यवसाय		
१	किराना सामानको थोक बिक्रेता	१.९००१००
२	किराना सामानको व्यवसाय गर्ने पसल “क” वर्गको	१.३००१००
३	किराना सामानको व्यवसाय गर्ने पसल “ख” वर्गको	१.०००१००
सवारी साधनहरु बिक्री बितरण गर्ने व्यवसाय :		
१	साईकल	२.२००१००
२	मोटरसाईकल	४.४००१००
३	जीप/ट्रेक्टर जस्ता साधनहरु बिक्री गर्ने पसल	६.५००१००
कपडा रेडिमेड, होजेरी व्यवसाय		
१	कपडा पसल “क” वर्गको लागि	१.४००१००
२	कपडा पसल “ख” वर्गको लागि	१.०००१००
३	रेडिमेड पसल “क” वर्गको	१.३००१००
४	रेडिमेड पसल “ख” वर्गको	१.०००१००
भाँडा पसल		
१	भाँडा पसल “क” वर्गको	१.५००१००
२	भाँडा पसल “ख” वर्गको	१.०००१००
जुता चप्पल व्यवसाय		
१	छालाको जुताको डिलर	२.०००१००
२	छालाको जुता चप्पल बनाई बिक्री गर्ने	१.७००१००
३	प्लास्टिक जुता चप्पल पसल थोक	१.५००१००
४	प्लास्टिक जुता चप्पल पसल खुद्रा	१.३००१००

व्युटी पार्लर, ऋगांर,सैलुन व्यवसाय		
१	व्युटी पार्लर	१.३००१००
२	कोठा भाडामा लिई व्यवसाय गरेका सैलुन	१.०००१००
३	टङ्कीमा व्यवसाय गरेका सैलुन	७००१००
४	चुडिको थोक बिक्रेता	१.०००१००
५	चुडिको खुद्रा बिक्रेता	९००१००
६	श्रृङ्गार पसल “क” वर्गको	१.३००१००
७	श्रृङ्गार पसल “ख” वर्गको	१.०००१००
निर्माण सामग्री व्यवसाय		
१	हार्डवेयर पसल सिमेण्ट र छड समेत बिक्री गर्ने	३.३००१००
२	हार्डवेयर पसल “क” वर्गमा	२.२००१००
३	हार्डवेयर पसल “ख” वर्गमा	२.०००१००
४	सिमेण्ट मात्र बिक्री गर्ने	२.२००१००
५	पेन्टीङ्ग (इनामेल पेन्ट, समोसम, चुनाहरु समेत) बिक्री गर्ने	२.२००१००
६	सटरीङ्ग ढलाइ मेशिन लिफ्ट समेत भएको	२.७००१००
७	सटरीङ्ग ढलाइ मेशिन लिफ्ट नभएको	२.०००१००
८	सटरीङ्ग फर्मा तथा बल्ला पटरा भएको	१.३००१००
बिशेषज्ञ परामर्श तथा अन्य व्यवसायिक सेवा		
१	डाक्टर, इन्जिनियरहरुको व्यवसायिक सेवा	२.७००१००
२	कानून व्यवसायीहरु :	
	क) अधिवक्ता	१.०००१००
	ख) अभिवक्ता	८००१००
	ग) अभिकर्ता	८००१००
३	३) रोटरी पब्लिक व्यवसाय	१.४००१००
४	ओभरसीयर, हे.अ., कविराज	१.६००१००

लेखापरीक्षकको व्यवसाय :		
५	क) “क” वर्ग	१.४००१००
	ख) “ख” वर्ग	१.२००१००
	ग) “ग” वर्ग	१.०००१००
	३) “घ” वर्ग	९००१००
६	दन्त चिकित्सक र पशु चिकित्सक	१.६००१००
७	विमा एजेन्ट, शेयर दलाल तथा अन्य एजेन्सी	१.६००१००
८	अनुसन्धानकर्ता तथा परामर्शदाता	२.१००१००
९	वैदेशिक रोजगार	२.२००१००
१०	ट्राभेल एजेन्सी	२.७००१००
११	स्वदेशी रोजगार	१.०००१००

निर्माण ब्यवसायीहरु :		
१	क) “क” वर्गको निर्माण ब्यवसायी	३.१००१००
२	ख) “ख” वर्गको निर्माण ब्यवसायी	३.०००१००
३	ग) “ग” वर्गको निर्माण ब्यवसायी	२.६००१००
४	३) “घ” वर्गको निर्माण ब्यवसायी	२.०००१००
५	न.पा बाट हुने ठेक्कामा बाहिरका निर्माण ब्यवसायिले निर्माण कार्यको इजाजत पाएमा सोही बमोजिम लाग्ने छ	
उत्पादक मुलक उद्योग		
१	चलचित्र निर्माण ब्यवसाय	४.०००१००
२	शुद्ध पानि उत्पादन तथा बिक्री	२.९००१००
३	एल.पी ग्यास फिलिंग गर्ने	११.०००१००
स मिल तथा फर्निचर उद्योग तर्फ		
१	भेनियर मिल	१०.०००१००
२	स मिल	५.५००१००
३	क) “क” श्रेणीको फर्निचर उद्योग	३.३००१००
४	ख) “ख” श्रेणीको फर्निचर पसल (साधारण) सिसा, प्लाईवुड	२.७००१००
५	ग) रेडिमेड फर्निचर बिक्री गर्ने (स्टिल तथा काठ)	२.४००१००
गल्ला ब्यवसायीहरु		
१	२० लाख सम्म पूजि भएका	३.०००१००
२	२० लाख १ देखि ५० लाख सम्मको	५.०००१००
३	५० लाख १ देखि १ करोड सम्म	७.०००१००
४	१ करोड भन्दा माथि	१०.०००१००
होटेल तथा पर्यटन ब्यवसाय		
१	खाना बस्ने सुविधा भएको अटैच कोठा समेत	३.६००१००
२	खाना, बस्ने ब्यवस्था समेत भएको	३.२००१००
३	खाना मात्र भएको	३.०००१००
४	चिया, मिठाई, नास्ता “क” वर्गमा	२.३००१००
५	चिया, मिठाई, नास्ता “ख” वर्गमा	२.१००१००
६	रेष्टुरेण्ट एण्ड बार	३.०००१००
७	पुल हाउस तथा स्नुकर	१.७००१००
८	साना होटेल ब्यवसायीहरु	१.२००१००
९	साना चिया पसलहरु	६००१००
१०	खाना बस्ने सुविधा भएको अटैच कोठा (A/c) समेत भएका	७.०००१००
११	तारे होटल (प्रति तारा थपमा पांच हजार थप लाग्ने)	२०.०००१००
स्टेशनरी, छापाखाना तथा टेन्ट हाउस		
१	अफसेट प्रेस	३.७००१००
२	छापाखाना (प्रेस)	३.०००१००

३	स्टेशनरी पसल ठुलो	२,७००।००
४	स्टेशनरी पसल	१,९००।००
५	स्टेशनरी पसल तथा फोटोकपी समेत	२,७००।००
टेन्ट व्यवसाय		
१	टेन्ट हाउस व्यवसाय (ठुलो)	२,७००।००
२	टेन्ट हाउस व्यवसाय (सानो)	१,९००।००

सेवा र सञ्चार सेवा तर्फ		
१	टेलिफोन, फ्याक्स, इमेल, इन्टरनेट, फोटो स्टुडियो, फोटोकपी तथा भिडियोग्राफी	२,३००।००
२	टेलिफोन, फ्याक्स, इमेल, इन्टरनेट, फोटो स्टुडियो,	१,९००।००
३	फोटो स्टुडियो एवं भिडियोग्राफी	१,४००।००
४	सि.नं. १ मा उल्लेखित कुनै एउटा मात्र सेवामा	१,०००।००
५	एफ.एम. रेडियो प्रसारण निजि	३,७००।००
६	सामुदायिक रेडियो प्रसारण एफ.एम.	२,७००।००
७	साईबर सेवा	१,५००।००
८	मोबाईल फोन बिक्री वितरण वा मर्मत गर्ने	१,५००।००
९	कलर ल्याब	३,०००।००
१०	कुरियर सेवा	१,०००।००
११	मोबाईल सेवा सञ्चालन सिफारिस एकपटक मात्र (टावर जडान)	६,५००।००
१२	केबुल व्यवसाय	९,०००।००
१३	साईन बोर्ड पेन्टीङ्ग	१,४००।००
१४	अडियो/भिडियो क्यासेट, सि.डी., डि.भि.डी. होलसेल थोक रेकर्डर तथा बिक्री एवं भिडियोग्राफी समेत	२,५००।००
१५	अडियो/भिडियो, सि.डी., डि.भि.डी. क्यासेट होलसेल थोक रेकर्डर तथा बिक्री	१,९००।००
१६	अडियो/भिडियो, सि.डी., डि.भि.डी. क्यासेट रेकर्डर तथा बिक्री	१,०००।००
एफ.एम रेडियो इजाजत तथा नविकरण		
१	नयां दर्ता इजाजत	२०,०००।००
२	नविकरण	५,०००।००
३	प्रतिलिपि	१,०००।००
वित्तीय सेवा तर्फ		
नेपाल सरकारको पुर्ण स्वामित्वमा रहेका बाहेक आर्थिक कारोबार गर्ने वित्तीय क्षेत्रका संस्थाहरु		
१	वाणिज्य बैंक शाखा कार्यालय भएको (मुख्य कार्यालय भएको मा तोकीएको शुल्कमा २५ प्रतिशत थप	२२,०००।००
२	विकास बैंक शाखा कार्यालय भएको (मुख्य कार्यालय भएको मा तोकीएको शुल्कमा २५ प्रतिशत थप	१८,०००।००
३	फाइनेन्स कम्पनीहरु	३,०००।००
४	लघुवित्तीय संस्थाहरु	२,०००।००
५	विदेशी मुद्रा सटही काउण्टर	१,९००।००
६	सहकारी संस्थाहरु	२,०००।००
७	रेमीट्यान्स कारोबार	१,८००।००

८	क्याटरिङ्ग सेवा	१५००१००
९	मेरीज हाउस	१५००१००
१०	बीमा कम्पनी	५०००१००
११	कृषि सहकारी	१०००१००
१२	बहुउद्देश्यीय सहकारी	७००१००
स्वास्थ्य सेवा तर्फ		
१	क्लिनिक तथा ल्याब	१२००१००
२	नरसिङ होम	५०००१००
३	औषधी पसल “क” वर्गको	१५००१००
४	औषधी पसल “ख” वर्गको	१३००१००
५	गैर सरकारी अस्पताल	६५००१००
६	सर्जिकल सामाग्री थोक तथा फुटकर विक्री	१५००१००

किटनाशक औषधी तथा मलखाद व्यवसाय

१	किटनाशक औषधी मलखाद विक्रेता	१३००१००
२	कृषि तथा पशु औषधी विक्री	१३००१००

शिक्षा सेवा व्यवसाय

१	पूर्व आधारभुत,मन्टेश्वरी,बेबी केयर	१०००१००
२	निजी स्तर प्राथमिक विद्यालय	१०००१००
३	निजी स्तर निम्नमाध्यमिक विद्यालय	१४००१००
४	निजी स्तर माध्यमिक विद्यालय	१६००१००
५	निजी स्तर क्याम्पस र उच्च मा.वि.	३३००१००
६	प्राविधिक शिक्षालय	२५००१००

प्रशिक्षण व्यवसाय

१	टाईपिङ्ग प्रशिक्षण केन्द्र	१८००१००
२	कम्प्युटर प्रशिक्षण केन्द्र	
	१० थान कम्प्युटर भन्दा माथी	४०००१००
	१० थान कम्प्युटर सम्म	३२००१००
३	भाषा प्रशिक्षण केन्द्र	२५००१००
४	ड्राईभिङ्ग प्रशिक्षण केन्द्र	३०००१००
५	सिलाइ कटाइ प्रशिक्षण केन्द्र	१०००१००
६	व्युटी पार्लर प्रशिक्षण केन्द्र	१५००१००
मर्मत सम्भार सेवा तर्फ		
१	हेभी इक्वीपमेण्ट, बस, ट्रक, ट्रैक्टर, मोटर	१९००१००
२	मोटरसाइकल, ट्याम्पो	१६००१००
३	मोटर, मोटरसाइकल हवा भर्ने तथा पन्चर मर्मत	१०००१००

४	साइकल मर्मत	८००।००
५	रेडियो, टि.भी., कुलर, टेलिफोन जस्ता इलेक्ट्रोनिक्स सामान	१.६००।००
६	प्रेसर कुकर, हिटर, स्टोभ, घडी, चशमा मर्मत	१.०००।००
७	वर्कशप, बडी बिल्डर्स, ग्रील, सटर तथा स्टील दराज बनाउने	३.१००।००
८	ग्यांस, वेल्डीङ्ग, बेट्री चार्ज	१.०००।००
९	बाकस बनाउने	१.५००।००
तरकारी, फलफूल ब्यवसायी		
१	फलफूल बिक्रेता (थोक)	१.५००।००
२	फलफूल बिक्रेता (फुटकर)	८००।००
३	तरकारी पसल	७००।००
मासु ब्यवसायीहरु		
१	कुखुराको मासु पसल	१.३००।००
२	खसीको मासु पसल	१.४००।००
३	कुखुरा तथा खसीको मासु पसल	१.७००।००
४	सुंगुर, बंगुर, रांगाको मासु पसल	१.७००।००
५	माछा पसल ब्यवसायी	९००।००
६	रांगा, भैसी खरिद बिक्री ब्यवसायी	२.०००।००
कृषि तथा पशु पालन ब्यवसाय		
१	भैसी पालन ब्यवसाय	१.२००।००
२	बाखा पालन ब्यवसाय	७००।००
३	कुखुरा पालन ब्यवसाय	
क	१०० बर्ग फिट सम्मको	१.२००।००
ख	१०० बर्ग फिट भन्दा माथी	२.७००।००
४	बगरं पालन ब्यवसाय	१.३००।००
५	नर्सरी उत्पादन र बिक्री वितरण	१.०००।००
६	गाई पालन ब्यवसाय	९००।००
माछा पालन ब्यवसाय		
१	१०० बर्ग फिट सम्मको	१.५००।००
२	१०० बर्ग फिट भन्दा माथी	३.०००।००
अन्य ब्यवसाय		
१	बाहिरबाट सवारी साधनमा ल्याई बिक्री गर्ने	१.१००।००
२	कवाड पसल शिशी बोतल प्लास्टिक तथा अन्य किसिमका कवाड	१.२००।००
३	दाउरा बिक्री गर्ने	७००
४	शुद्ध पानि उत्पादन तथा बिक्री	२.९००।००
५	चलचित्र निर्माण ब्यवसाय	५.०००।००
६	सार्वजनिक जग्गामा टङ्की राखी पसल गर्ने बहाल कर	७००।००
७	पान पसल मात्र गर्ने ब्यवसायी	३००।००
८	सिलाई पसल एक मेसिन भन्दा माथि	१.०००।००

९	सिलाई पसल एक मेसिन मात्र भएको	६००१००
१०	सुर्ति पसल	१,३००१००
११	प्रेसर कुकर, हिटर, स्टोप व्यवसाय	१,६००१००
१२	डोरी, सुतरी, नारियल तथा प्लाष्टिकको डोरी कुचो, भाडु बिक्री	१,०००१००
१३	फ्रेम, सिसा, फोटो पोष्टकार्ड आदि बिक्री गर्ने	८००१००
१४	सिट मेकर्स	१०००१००
१५	दुध डेरीको व्यवसाय कर	७००१००
१६	कृषि फर्मको व्यवसाय कर	१०००१००
१७	भू सेवा अनलाइन	२०००१००

उद्योग

१	लघु उद्दम, हस्तकला उद्योग	१,५००१००
२	अधिकृत पूंजि २० लाख भन्दा कम भएका	२,०००१००
३	अधिकृत पूंजि २० लाख १ देखि ५० लाख सम्म	४,०००१००
४	अधिकृत पूंजि ५० लाख १ देखि १ करोड सम्म	६,०००१००
५	अधिकृत पूंजि १ करोड १ देखि २ करोड सम्म	१०,०००१००
६	अधिकृत पूंजि २ करोड १ देखि ४ करोड सम्म	२०,०००१००
७	अधिकृत पूंजि ४ करोड १ देखि ६ करोड सम्म	३०,०००१००
८	६ करोड भन्दा माथि	थप प्रति करोड पांच हजार

माथि उल्लेखित बाहेक व्यवसाय तथा उद्योगहरूको प्रकृति र कारोवारको स्तर हेरी रु. २०००१०० देखि रु. ५००००१०० सम्म व्यवसाय कर लाग्ने छ र जरिवानाको हकमा नगर सभाबाट पारित एन, नियम, नीति, कार्यविधि, निर्देशकामा उल्लेखित जरिवानालाई कार्यान्वयन गरिने छ।

अनुसूची ५

नगरपालिका क्षेत्र भित्र कुनै व्यक्ति वा संस्थाले ऊन, खोटो, जडिबुटी, वनकस(खर) कवाडी माल र प्रचलित कानून बमोजिम निषेधित जिवजन्तु बाहेकका अन्य मृत वा मारिएका जीवजन्तुको हाड, सिङ, प्वाख, छाला जस्ता बस्तुकोको कारोवार देहाय बमोजिम कर लगाइने छ।

जडिबुटी, कवाडी र जीवजन्तु कर

क्र. सं.	राजस्वको क्षेत्र	दर
१	वियर बोतल प्रति गोटा	रु. १
२	मदिरा सिसी प्रति गोटा	रु. १
३	चुर/फुटेको सिसा प्रति के. जि.	रु. १
४	अन्य बोतल प्रति गोटा	रु. १
५	प्लास्टिकजन्य पदार्थ प्रति के. जि.	रु. १
६	हट आउट, मिसरोल तथा गुल्ली बाहेकको फलाम प्रति के. जि.	रु. २
७	हट आउट, मिसरोल तथा गुल्ली सहितको फलाम प्रति के. जि.	रु. १
८	खोटो संकलन गर्ने खालि टिन बाहेक सिलौट/जस्ता प्रति के. जि.	रु. १५
९	तामा पित्तल प्रति के. जि.	रु. ३०
१०	कागजजन्य पदार्थ प्रति के. जि.	रु. १
११	हाड, सिंग, खुर प्रति के. जि.	रु. ५
१२	छाला प्रति पिस	रु. ५०
१३	अन्य प्रति के. जि.	रु. १

अनुसूची ६

बहाल बितौरी शुल्क

नगरपालिकाले आफ्नो क्षेत्रभित्र आफुले निर्माण,रेखदेख वा संचालन गरेको हाटबजार,पसल,वा सरकारी जग्गामा बनेको संरचनाको उपयोग वापत देहाय बमोजिमो बहाल बितौरी शुल्क लगाउने छ ।

१	सभाकक्ष भाडा तल्लो भवन	५०००।००
२	सभाकक्ष भाडा माथि	२.०००।००
३	प्रशासकिय भवनको हल भाडा	१.०००।००
४	जेनरेटर प्रति घण्टा	१०००।००
५	जगदिशपुर वडा कार्यालय अगाडीको पसल घर प्रति कोठा प्रति महिना	१५००।००

बहाल बितौरी शुल्क (रामघाट मेला)

क.सं.	बिवरण	शुल्क
१	होटल (खाना तथा नास्ता समेत भएको)	१००।००
२	होटल (खाना मात्र भएको)	७५।००
३	चिया नास्ता मात्र रहेको	५०।००
४	मिठाइ पसल (घिउको मिठाई)	१००।००
५	मिठाइ पसल (गट्टा,बतासा र मिठाई)	७५।००
६	तरकारी पसल १००० भन्दा माथिको	६०।००
७	तरकारी पसल १००० सम्मको	५०।००
८	तरकारी पसल ५०० सम्मको	५०।००
९	किराना पसल ३००० भन्दा माथिको	३०।००
१०	किराना पसल ३००० भन्दा कमको	१५।००
११	माटोको भाडा पसल	३०।००
१२	चिया पसल	५०।००
१३	पान पसल	३०।००
१४	पान पसल(सिगरेट, विडि,सलाई गुटखा समेत)	५०।००
१५	माछा मासु बाट	७५।००
१६	किताव कापि	३०।००
१७	चुडी मात्र भएको	३०।००
१८	कपडा होजेरी बिसाता भएको	५०।००
१९	मनोरजन पसल	७५।००
२०	जुत्ता मर्मत	१५।००
२१	धान चामल खरिद गर्ने	५०।००
२२	सूर्ति तम्बाखु पसल	३०।००
२३	अण्डा पसल	३०।००
२४	घुम्टि पसल जुनसुकै	२०।००
२५	बादाम मुम्फली	२०।००

२६	भुजा भुटने र बेच्ने	३०१००
२७	भुजा बादाम पसल	३०१००
२८	साइकल स्टेण्ड बाट	५००१००
२९	साइकल स्टेण्डमा प्रति साकल	५१००
३०	साइकल स्टेण्डमा प्रति मोटरसाइकल	१०१००
३१	फलफुल पसल	२०१००
३२	पानीको सर्वत बेच्ने	१५१००
३३	भिडियो	५००१००

बहाल बितौरी शुल्क (हाटबजार बैठकी)

क.सं.	बिवरण	शुल्क
१	भांडा किराना, बिसाता,धान, चामल,मिठाई, दाल, नपौना,सुर्ति, तम्बाकु, जुत्ता, चप्पल, किताव, चुडी, बिउ विजन, कपडा, भेली, आदी स्टलको प्रति फिट प्रति बजार	४१००
२	आलु प्याज प्रति फिट मोहडाको हिसावले प्रति बजार (सेड भित्र)	१५१००
३	माटोको भांडा, मर्मती, च्यूरा भूजा, सान, तेल, टोकरी, भौवा र यस्तै किसिमको अन्य किसिमको सामान बिक्री मा (सेड बाहिरको पसलमा) प्रति बजार	२०१००
४	हाटबजार भित्र ठेला, साइकलमा सानो तिनो व्यवसाय गर्नेलाई प्रति बजार	२०१००
५	तरकारी पसल कृषक वर्गको	
	क) ४ (चार) फिट भन्दा कमको प्रति बजार	२५१००
	ख) ४ (चार) फिट देखि ६ (छ) फिट सम्मको प्रति बजार	२५१००
	ग) ६ (छ) फिटदेखि १० (दश) फिट सम्मको प्रति बजार	३०१००
६	तरकारी बिक्री	
७	स्व उत्पादन वा स्वदेशी खरिदबाट हाटबजारमा ल्याई ब्यापारी वर्गलाई बिक्री गर्ने	
	क) साइकलबाट	१५१००
	ख) बैल गाडाबाट	४०१००
	ग) ट्रकबाट	५०१००
	घ) ट्रकबाट माल सामान ल्याई बिक्री गर्ने प्रति बोरा	११००
	ड.) जीपबाट	२००१००
८	चिया नास्ता होटल	४०१००
९	माछा बिक्री स्टल	५०१००
१०	मासु पसल स्टल (खसी तथा कुखुरा)	६०१००
११	पान, बिडी, सिगरेट पसल	२०१००
१२	भारतबाट हाटबजारमा टकमा मालसामान ल्याई बिक्री हुने सामानहरुमा प्रति बोरा	२१००
१३	भारतबाट हाटबजारमा पिक अप भ्यानमा मालसामान ल्याई बिक्री हुने सामानहरुमा प्रति बोरा	२१००
१४	उपरोक्तानुसारको बाहेकको सामान बिक्रीमा प्रति बजार	२०१००
१५	हाटबजारमा रहेको माछा मासु पसल सेड मासिक भाडा	१.०००१

१६	हाटबजारमा रहेको पसल घरको न्युनतम मासिक घरभाडा	३०००।००
१७	शौचालय दिशा मात्र	रु ५ पांच

पशु हाटबजार बैठकी

१	प्रति पशु रांगा भैसी, गोरु	७५।००
२	प्रति पशु भेडा, बाखा	२५।००

अनुसूची ७

पार्किङ शुल्क

नगरपालिकाले आफ्नो क्षेत्रभित्र कुनै सवारीलाई पार्किङ सेवा उपलब्ध गराए वापत देहाय बमोजिमको पार्किङ शुल्क लगाउने छ।

(बसपार्क)		
१	पार्किङ शुल्क प्रति गाडी प्रति ट्रिप बस, मिनिबस, माइक्रो	४०।००
२	पार्किङ शुल्क प्रति गाडी प्रति ट्रिप जीप	२०।००
३	पार्किङ शुल्क प्रति गाडी प्रति ट्रिप टेम्पु, अटोरिक्सा	१०।००
४	बसपार्क भित्र रहेका सटर घर को न्युनतम मासिक भाडा	३०००।००
(बसपार्क बाहेक)		
१	पार्किङ शुल्क प्रति गाडी बस, मिनिबस, माइक्रो प्रति घण्टा	२५।००
२	पार्किङ शुल्क प्रति गाडी जीप, कार प्रति घण्टा	१०।००
३	पार्किङ शुल्क मोटरसाइकल प्रति घण्टा	५।००
४	पार्किङ शुल्क प्रति साइकल प्रति घण्टा	२।००
५	क्र.सं १ देखि ४ सम्मका सवारी साधनहरूमा प्रति पटक को हकमा कमश : रु.	५०।००, २०।००, १०।०० र ५।००

अनुसूची ८

सवारी साधन कर

१	अन्तर सरकारी वित्त व्यवस्थापन ऐन, २०७४ बमोजिम प्रदेश र नगरपालिकाको क्षेत्राधिकार भित्र रहेका सवारी साधन करको निर्धारण तथा संकलन प्रदेश सरकारले वा प्रदेश सरकारले तोकेको निकायले गर्ने छ र ऐनले व्यवस्था गरे बमोजिम बांडफांडको रकम संचित कोषमा दाखिला गर्ने छ।	प्रदेश सरकारले तोके बमोजिम
२	ठेलागाडा, रिक्सा, टाङ्गा	५००।००
३	ई रिक्सा	१०००।००
४	अटो रिक्सा	१५००।००

अनुसूची ९

घरजग्गा रजिष्ट्रेशन शुल्क

	अन्तर सरकारी वित्त व्यवस्थापन ऐन, २०७४ बमोजिम प्रदेश र नगरपालिकाको क्षेत्राधिकार भित्र रहेका घरजग्गा रजिष्ट्रेशन शुल्कको दर निर्धारण प्रदेश सरकारले गर्ने छ, र नगरपालिकामा श्रोत साधन जनशक्ति तथा प्रविधिको व्यवस्थापन नहुन्जेल सम्मका लागि साविकको मालपोत कार्यालयले संकलन गरि नगरपालिकाको संचित कोषमा दाखिला गर्ने छ।	प्रदेशले निर्धारण गरे बमोजिम
--	---	------------------------------

अनुसूची १०

मनोरञ्जन कर

मनोरञ्जन करको दर र संकलन गर्ने तरिका प्रदेशले निर्धारण गर्ने र संकलन नगरपालिकाले गर्ने छ ।

१	सिनेमाहल, भिडियो, साँस्कृतिकहल, थियटर सञ्चालन गर्दा प्रवेश शुल्कको	प्रदेश सरकारले तोके बमोजिम
२	जादु, सर्कस, चटक आदिमा प्रति दिन	
३	केवुल नेटवर्क	
४	अरकेस्ट्रा, डान्स	

अनुसूची ११

बिज्ञापन कर

नगरपालिकाले आफ्नो क्षेत्राधिकार भित्र विभिन्न विज्ञापनका साधनहरूमा देहाय बमोजिमको विज्ञापन कर लगाउने छ ।

१	होर्डिङ्ग बोर्ड, नियोन साइन तथा अन्य ठुला विधुतिय बोर्डहरू प्रति वर्ग फिट	१५०।००
२	ग्लो साइन बोर्ड, डि.पि.एस बोर्ड आदि प्रति वर्ग फिट	१००।००
३	भित्ते लेखन प्रति वर्ग फिट (पटके)	४०।००
४	व्यवसायिक वेनर प्रति वर्ग फिट (पटके)	२०।००
५	सरकारी वा सार्वजनिक हितको लागि	निशुल्क
६	होर्डिङ्ग बोर्ड,नियोन साइन तथा अन्य ठुला विधुतिय बोर्डहरू,ग्लो साइन बोर्ड, डि.पि.एस बोर्ड प्रति वर्ग फिट (व्यक्तिगत स्थल)	१००।००
	व्यापार व्यवसाय संस्था वा कार्यालयको परिचयपाटीमा बिज्ञापन कर असुल गर्न पाइने छैन र परिचयपाटीको आकार अधिकतम ४० वर्ग फिट सम्मको हुनेछ ।	निशुल्क

अनुसूची १२

सेवा शुल्क दस्तुर

नगरपालिकाले आफ्नो क्षेत्रभित्र संचालन गरेका विभिन्न सेवा तथा सुविधाहरूमा देहाय बमोजिमको सेवा शुल्क तथा दस्तुर लगाउने छ ।

मासिक सरसफाई सेवा शुल्क (नगर पालिकाबाट दैनिक तथा साप्ताहिक सरसफाई हुने क्षेत्रहरू)

१	एक हजार वर्ग फिट सम्मको घर एक तल्ला (मासिक)	२५।००
२	एक हजार वर्ग फिट सम्मको माथि दुई तल्ला (मासिक)	५०।००
३	एक हजार वर्ग फिट भन्दा माथिको घर एक तल्ला (मासिक)	५०।००
४	एक हजार वर्ग फिट भन्दा माथिको दुई तल्ला (मासिक)	१००।००
५	होटेल तथा रेष्टुरेण्ट व्यवसाय संग(मासिक)	२००।००
६	अन्य व्यवसायमा (मासिक)	१००।००

गाउँ ब्लक जग्गामा बनेका घर हरुको समेत मासिक सरसफाई शुल्क उल्लेखित दरमा उठाउने

वार्षिक सडक बत्ति उपभोग सेवा शुल्क (बडा नं. १ देखि १२ सम्म घर भएको मात्र)

१	१ देखि २ लाख ५० हजार मुल्याङ्कन भएको (घर)	५०।००
२	२ लाख ५० हजार १ देखि १० लाख मुल्याङ्कन भएको (घर)	१००।००
३	१० लाख १ देखि २८ लाख मुल्याङ्कन भएको (घर)	२००।००
४	२८ लाख १ देखि १ करोड मुल्याङ्कन भएको (घर)	३००।००
५	१ करोड १ देखि माथि मुल्याङ्कन भएको (घर)	५००।००

गाउँ ब्लक जग्गामा बनेका घर हरुको समेत वार्षिक सडक बत्ति सेवा शुल्क उल्लेखित दरमा उठाउने

घर नक्सापास शुल्क (शहरी क्षेत्र)

१	आर सि.सी., फ्रेम स्ट्रक्चर प्रति वर्गफुट	७१५०
२	सिमेण्ट जोडाईमा ईटा, ढुङ्गाको गारो प्रति वर्गफुट	६१००
३	माटोको जोडाईमा कच्ची घर प्रति वर्ग फुट	४१५०
४	सिनेमा हल प्रति वर्गफुट	१२१००
५	कोल्ड स्टोर प्रति वर्गफुट	१२१००
६	औधोगिक प्रयोजनका भवनहरु	१२१००
७	पर्खाल निर्माण २०० रनिङ्ग मिटर सम्म	१०००१००
८	पर्खाल २०० रनिङ्ग मिटर भन्दा बढी भएमा एकमुष्ट	१२००१००

घर नक्सापास शुल्क (ग्रामिण क्षेत्र)

१	आर सि.सी., फ्रेम स्ट्रक्चर प्रति वर्गफुट	६१००
२	सिमेण्ट जोडाईमा ईटा, ढुङ्गाको गारो प्रति वर्गफुट	५१००
३	माटोको जोडाईमा कच्ची घर प्रति वर्ग फुट	४१००
४	सिनेमा हल प्रति वर्गफुट	१०१००
५	कोल्ड स्टोर प्रति वर्गफुट	१०१००
६	औधोगिक प्रयोजनका भवनहरु	१०१००
७	पर्खाल निर्माण २०० रनिङ्ग मिटर सम्म	९००१००
८	पर्खाल २०० रनिङ्ग मिटर भन्दा बढी भएमा एकमुष्ट	११००१००

शहरी क्षेत्र भन्नाले वडा नं. १ वडा नं. २ को तौलिहवा लुम्बिनि सडक तथा वडा नं. ३ को आनन्दवाग, धनौरा टोल

जग्गा विकास(प्लटिङ्ग) गर्नेहरुले प्लट नक्सा स्वीकृत गराउंदा लाग्ने सेवा शुल्क

१	जग्गाको क्षेत्रफल ५ कठ्ठा सम्म	३०००१००
२	जग्गाको क्षेत्रफल ५ कठ्ठा देखि १० कठ्ठा सम्म	६०००१००
३	जग्गाको क्षेत्रफल १० कठ्ठा देखि २० कठ्ठा सम्म	१२०००१००
४	जग्गाको क्षेत्रफल २० कठ्ठा भन्दा माथि जतिसुकैको लागि	२००००१००

पटके सवारी साधन मर्मत संभार शुल्क

१	मिनीबस,बस, ट्रक, लारी र अन्य हेभी गाडी	२५१००
२	भाडाको कार, जीप, ट्याम्पो,	१५१००
३	भाडाको ट्याम्पो, ई रिक्सा	१०१००
४	विदेशी नम्बर प्लेटका ट्रक,टिप्पर	१२५१००

पर्यटन शुल्क तथा प्रवेश शुल्क

१	पदयात्रा तथा पर्यटन शुल्कको दर प्रदेशले निर्धारण र संकलन गर्ने	प्रदेश सरकारले तोके बमोजिम
२	ऐतिहासिक तथा पर्यटकिय स्थल तिलौराकोट,कुदान,गोटीहवा,जगदिशपुरमा भारतीय पर्यटकहरुलाई प्रवेश गर्दा प्रति व्यक्ति प्रति स्थल	१५१००
३	ऐतिहासिक तथा पर्यटकिय स्थल तिलौराकोट,कुदान,गोटीहवा,जगदिशपुरमा भारत बाहेकका अन्य पर्यटकहरुलाई प्रवेश गर्दा प्रति व्यक्ति प्रति स्थल	२५१००

ढुगां गिट्टी बालुवा दस्तुर

१	ढुगां गिट्टी बालुवा दस्तुर प्रति क्यू फिट	लुम्बिनी प्रदेश आर्थिक ऐनमा तोकिए बमोजिम हुने
२	ढुगां गिट्टी बालुवा दस्तुर प्रति क्यू फिट नगरपालिकाबाट ठेक्का लगाउने	१०१००

गाउँ ब्लक तथा ८ नं. ऐलानी जग्गाहरुमा सेवा शुल्क

१	गाउँब्लकमा रहेको संरचनाहरुको सेवा शुल्क बार्षिक :	
क	फुसको घर	५०१००
ख	खपडा वा टिनको छाना	१००१००
ग	पक्की एक तले घर	३००१००
घ	पक्की दुई तले घर	४५०१००
ङ	पक्की तीन तले घर	८००१००
च	पक्की चार तले घर	१,०००१००
२	८ नं. ऐलानी जग्गा	
क	पक्की सडकले छोएको शहरी क्षेत्र १२० फिट सम्मको न्युनतम मल्याकन ७ लाख	मल्याकन रकमको ०.०५५
ख	कच्ची सडकले छोएको शहरी क्षेत्र १२० फिट सम्मको न्युनतम मल्याकन रु. ४ लाख	
ग	पक्की सडकले छोएको शहरी क्षेत्र १२० फिट भन्दा माथि न्युनतम मल्याकन रु. १० लाख	
घ	कच्ची सडकले छोएको शहरी क्षेत्र १२० फिट भन्दा माथि न्युनतम मल्याकन रु. ६ लाख	
ङ	सडकले नछोएको शहरी क्षेत्र १२० फिट सम्मको न्युनतम मल्याकन रु. १ लाख ५० हजार	
च	सडकले नछोएको शहरी क्षेत्र १२० फिट भन्दा माथि न्युनतम मल्याकन रु. ३ लाख	
छ	पक्की सडकले छोएको ग्रामिण क्षेत्र १२० फिट सम्मको न्युनतम मल्याकन रु. ५ लाख	
ज	कच्ची सडकले छोएको ग्रामिण क्षेत्र १२० फिट सम्मको न्युनतम मल्याकन रु. २ लाख ५० हजार	
झ	पक्की सडकले छोएको ग्रामिण क्षेत्र १२० फिट भन्दा माथिको न्युनतम मल्याकन रु. ७ लाख	
	कच्ची सडकले छोएको ग्रामिण क्षेत्र १२० फिट भन्दा माथिको न्युनतम मल्याकन रु. ४ लाख	
ट	सडकले नछोएको ग्रामिण क्षेत्र १२० फिट सम्मको न्युनतम मल्याकन रु. १ लाख	
ठ	सडकले नछोएको ग्रामिण क्षेत्र १२० फिट भन्दा माथिको न्युनतम मल्याकन रु. २ लाख	

सिफारिस

१	नागरिकता सिफारिस	१०१००
२	नाता प्रमाणित	२००१००
३	सालको काठ सिफारिस हलो जुवा प्रयोजन	२००१००
४	निजी जग्गामा रहेको काठको सिफारिस (प्रति रुख)	१२५१००
५	बकस पत्र सिफारिस हालैको	१,०००१००
६	बकस पत्र सिफारिस शेषपछिको	७००१००
७	नाम थर शंशोधन सिफारिस	२००१००
८	जग्गाधनि दर्ता प्रमाण पुर्जामा फोटो टाँस गर्ने सिफारिस	२००१००
९	जग्गाधनि दर्ता प्रमाण पुर्जाको नक्कल (प्रतिलिपि) को लागि सिफारिस	२००१००
१०	ब्यक्तिगत घटना दर्ता ऐन, २०३३ लागु हुनुभन्दा अगाडीको ब्यक्तिगत घटना सम्बन्धी सिफारिस	२००१००
११	वैदेशीक प्रयोजनका लागि सिफारिस अग्रेजीमा	५००१००

१२	समुदाय समावेशी सिफारिस	२००१००
१३	विषयगत कार्यालयमा गर्ने सिफारिस	२००१००
१४	घर बाटो खुलाउने सिफारिस	
क	५ कट्टा भन्दा माथी	५००१००
ख	५ कट्टा सम्म	४००१००
१५	घर बाटो खुलाउने सिफारिस (ग्रामीण क्षेत्र)	
क	५ कट्टा भन्दा माथी	४००१००
ख	५ कट्टा सम्म	३००१००
१६	नाता प्रमाणित (विदेशी प्रयोजन) अग्रजी	७००१००
१७	खानेपानी, टेलिफोन, बिद्युत (बिद्युत सिफारिस व्यक्तिगत प्रयोजनको लागि मात्र)	३००१००
१८	घर नक्सा नामसारी	१५००१००
१९	रकम असुली विगोको सयकडा	२०१००
२०	तीन पुस्ता बाहेक अपुताली सिफारिस	७००१००
२१	चारकिल्ला सिफारिस शहरी क्षेत्र जति कित्ता भए पनि	५००१००
२२	चारकिल्ला सिफारिस ग्रामिण क्षेत्र जति कित्ता भए पनि	४००१००
२३	सम्पत्ती मुल्याङ्कन सहित सिफारिस (प्रति हजार)	२१५०
२४	मोही लगत कट्टा २ दुई बिगहा सम्म	५००१००
२५	मोही लगत कट्टा २ दुई बिगहा भन्दा बढी	८००१००
२६	घरजग्गा मुल्याङ्कन चलनचल्तीको मुल्याङ्कनगर्ने सिफारिस प्रति हजार	११००
२७	पिच सडक काट्टा धरौटी राख्नु पर्ने मेन रोडमा	२,०००१००
२८	ग्रेभल सडक काट्टा धरौटी राख्नु पर्ने भित्री सडक	१,२००१००
२९	जग्गा छुट्याउने अमिन शुल्क	१५००१००
३०	सर्जमिन शुल्क	२००१००
३१	नक्सापास सर्जमिन शुल्क	३००१००
३२	नयां डिलर सिफारिस गर्दा	१,५००१००
३३	सालको काठ सिफारिस घर निर्माण प्रयोजन प्रति घन फिट	३१५०
३४	भवन निर्माण सम्पन्न	१,०००१००
३५	व्यवसाय दर्ता लगत कट्टा १० लाख सम्मको (१० लाख भन्दा माथिको तोकीएको दस्तुरमा दोब्बर लाग्ने)	५००१००
३६	आय प्रमाणित प्रति हजार	११००
३७	स्थायी / अस्थायी बसोवास सिफारिस	२००१००
३८	अविवाहित सिफारिस	२००१००
३९	नाबालिक सिफारिस	२००१००
४०	वडा नं. १ देखि १२ सम्म घर नक्सा पास गर्दा धरौटी वापत	२,०००१००
४१	वडा नं. १ देखि १२ सम्म घर वनाउदा निर्माण सामाग्री सडक छेउमा राख्ने लाई मासिक	२५०१००
४२	बिद्युत सिफारिस थ्रि फेस	७००१००
४३	बिद्युत सिफारिस व्यवसायिक/ औद्योगिक प्रयोजनका	
क	१० हर्ष पावर सम्मको	१,१००१००

ख	१५ हर्ष पावर सम्म	१७००१००
ग	२० हर्ष पावर सम्म	२५००१००
४४	सवारी साधन नामसारी दस्तुर	१००१००
४५	कपाली तमसुक सिफारिस ५ लाख सम्मको	२००१००
४६	कपाली तमसुक सिफारिस ५ लाख भन्दा माथि प्रति लाख थप	१००१००
४७	व्यक्तिगत घटना विलम्ब दस्तुर	२००१००
४८	व्यक्तिगत घटना प्रतिलिपि दस्तुर	५००१००
४९	साधारण सिफारिस दस्तुर	२००१००
५०	नागरिकता प्रतिलिपि दस्तुर	२००१००
५१	कित्ताकाट सिफारिस	
क	कृषि कार्यको जग्गा प्रति कित्ता	२००१००
ख	आवासिय जग्गा प्रति कित्ता	५०१००
ग	व्यवसायिक क्षेत्रको जग्गा प्रति कित्ता	१००१००
५२	कन्सुलर प्रयोजनका लागि प्रमाणित दस्तुर प्रति सिफारिस	५००१००
५३	देहायका सिफारिसहरुमा सिफारिस दस्तुर छुट गरिने	
क	विपदमा परेका व्यक्ति	निशुल्क
ख	औषधी उपचार सहयोग सिफारिस	निशुल्क
ग	गरिवि प्रमाणित	निशुल्क
घ	छात्तबृत्तिको सिफारिस	निशुल्क
	सामाजिक सुरक्षा पाउने प्रयोजनको सिफारिस	निशुल्क
	अपागंताको परिचय पत्र सिफारिस	निशुल्क
दर्ता तथा नामसारी नविकरण		
व्यवसाय		
१	१० लाख सम्मको व्यवसाय	५००१००
२	१० लाख १ देखि २० लाख सम्म	७००१००
३	२० लाख १ देखि ५० लाख सम्म	१०००१००
४	५० लाख १ देखि १ करोड सम्म	१५००१००
५	१ करोड १ देखि २ करोड	२०००१००
६	२ करोड १ देखि ४ करोड	३०००१००
७	४ करोड १ देखि ६ करोड सम्म	५०००१००
८	६ करोड भन्दा माथि	१००००१००
९	निवेदन टिकट वापत	१०१००
१०	एकीकृत सम्पत्ति कर दर्ता शुल्क एक पटक मात्र	१००१००
११	बन्दुक नविकरण	१००१००
१२	घ वर्गको निर्माण व्यवसायि इजाजत पत्र नविकरण दस्तुर	१०००१००
उद्योग दर्ता तथा नविकरण तथा सिफारिस		
१	५ लाख सम्मका नयां उद्योग दर्ता	२०००१००

२	५ लाख सम्मका नयां उधोग नविकरण	१०००१००
३	१० लाख सम्मको उधोग सिफारिस	५००१००
४	१० लाख देखि ५० लाख सम्मको उधोग सिफारिस	१०००१००
५	५० लाख भन्दा माथि जति सुकै भए पनि	१५००१००

स्वास्थ्य संस्था दर्ता तथा नविकरण दस्तुर

सि.नं.	संस्थाको किसिम	शुल्क निर्धारण इकाई	स्थापनाका लागि दस्तुर रकम रु.	नविकरणका लागि दस्तुर रकम रु.
१	अस्पताल तथा नर्सिङ होम	शैया संख्या	प्रति शैया रु.४०००१-	प्रति शैया रु.५००१-
२	क्लीनिक	सेवा प्रकार	प्रति शैया रु.१००००१-	प्रति शैया रु.५००१-
३	आयुर्वेद अस्पताल/वैकल्पिक चिकित्सा	शैया संख्या	प्रति शैया रु.२०००१-	प्रति शैया रु.२०००१-
४	आयुर्वेद क्लिनिक/वैकल्पिक क्लिनिक	सेवा प्रकार	प्रति सेवा रु.५०००१-	प्रति सेवा रु.५००१-
५	डि(D) समुहका प्रयोगशाला		रु.१२००० १-	रु.२४००१-
६	ई(E) समुहका प्रयोगशाला		रु.१०००० १-	रु.२०००१-

शिक्षा सेवा तर्फ सिफारिस तथा दस्तुर

सामुदायिक विधालय		
२		
१	नयां कक्षा स्वीकृती/अनुमती दस्तुर,थप कक्षा स्वीकृती/अनुमती दस्तुर	७५०१००
२	To Whom It May Concern	२००१००
३	विधालय स्थानान्तरण	२००१००
४	सर्टिफिकेट प्रमाणित दस्तुर	२००१००
५	प्रवेशपत्र हराएको प्रतिलिपि दस्तुर	१००१००
६	सरुवाको लागि दस्तुर	५००१००
७	नामथर जन्म मिति ठेगाना आदी सच्याउने	१००१००
८	शिर्षक नखुलेको एकमुष्ट दस्तुर	२००१००
संस्थागत विधालय		
१	नयां कक्षा स्वीकृती/अनुमती दस्तुर,थप कक्षा स्वीकृती/अनुमती दस्तुर	१५००१००
२	To Whom It May Concern	४००१००
३	विधालय स्थानान्तरण	४००१००
४	सर्टिफिकेट प्रमाणित दस्तुर	४००१००

कृषि तथा पशु सेवा तर्फ सिफारिस तथा अन्य दस्तुर

१	कृषि समुह दर्ता दस्तुर/कृषक समुह नविकरण	२००१००
२	पशु समुह दर्ता	५००१००
३	पशु समुह नविकरण	२५०१००
४	गाई भैसी,भेडा,बाखा, बगुर,कुखुरा फर्म दर्ता	१५००१००
५	गाई भैसी,भेडा,बाखा, बगुर,कुखुरा फर्म नविकरण दस्तुर	५००१००
६	अनुदान सम्बन्धी प्रस्तावना निवेदन दर्ता (पशु)	१०००१००
७	सिफारिस दस्तुर (पशु)	२००१००
८	साधारण निवेदन वापत दस्तुर (पशु)	१५०१००

९	विउविजन विक्री इजाजत	७००१००
१०	विउविजन विक्री फर्म नविकरण	५००१००
११	मलखाद विक्री इजाजत दस्तुर	५००१००
१२	मलखाद इजाजत नविकरण ३५ दिन भित्र (नयां आ.व.को ३५ दिन पछि ५०० थप तथा १ वर्ष पछि १५०० थप)	२००१००
१३	कृषि मिटरको सिफारिस	२००१००
फारम बिक्री तर्फ		
१	घर नक्सा पास पुस्तिका	५००१००
२	बिद्युत, खानेपानी, टेलिफोन सिफारिस, घरवाटो प्रमाणित फाराम	निशुल्क
३	पेशा व्यवसाय, उद्योग, व्यक्तिगत घटना दर्ता फाराम र एकीकृत सम्पत्ती कर फाराम	निशुल्क
४	नयां विधालय खोल्ने दरखास्त दस्तुर फारम सामुदायिक	७५०१००
५	नयां विधालय खोल्ने दरखास्त दस्तुर फारम संस्थागत	१.५००१००
६	नक्कल प्रमाणित दस्तुर प्रति पाना	५१००
भाडा		
१	मल्टिमिडिया भाडा न्यूनतम ३ घण्टा सम्म	१.०००१००
२	मल्टिमिडिया भाडा न्यूनतम ३ घण्टा भन्दा बढि प्रति दिन	१.५००१००
३	व्याकहु प्रति घण्टा (इन्धन बाहेक)	२.०००१००
जग्गा नामसारी तर्फ		
१	शहरी क्षेत्र	
क	एक बिगहा सम्म	७००१००
ख	एक बिगहा देखि ५ बिगहा सम्म	१.०००१००
ग	पांच बिगहा देखि माथी	१.५००१००
२	ग्रामिण क्षेत्र	
क	क) एक बिगहा सम्म	५००१००
ख	ख) एक बिगहा देखि ५ बिगहा सम्म	७००१००
ग	ग) पांच बिगहा देखि माथी	१.०००१००
३	गाउँ ब्लक जग्गा सिफारिस गर्दा	
क	शहरी क्षेत्र	
अ	१५ (पन्द्र) हात सम्मको	१.६००१००
आ	१५ (पन्द्र) हात देखि २५ (पच्चीस) हात सम्मको	२.०००१००
इ	पच्चीस हात भन्दा माथी	२.७००१००
ख	ग्रामिण क्षेत्र	
अ	१५ हात सम्मको	१.०००१००
आ	१५ हात देखि २५ (पच्चीस) हात सम्मको	१.२००१००
इ	पच्चीस हात भन्दा माथी	१.५००१००
ग	दाखिल खारेज दस्तुर :	
अ	क) दुई धुर सम्म	७००१००
आ	ख) दुई धुर भन्दा माथी	१.३००१००

कपिलवस्तु नगरपालिकाको विनियोजन ऐन २०८१

कपिलवस्तु नगरपालिका, कपिलवस्तु को आर्थिक वर्ष २०८१।०८२ को सेवा र कार्यहरूको लागि स्थानीय सञ्चित कोषबाट केही रकम खर्च गर्ने र विनियोजन गर्ने सम्बन्धमा व्यवस्था गर्न बनेको ऐन

सभाबाट स्वीकृत मिति : २०८१।०३।३१

प्रस्तावना : कपिलवस्तु नगरपालिका, कपिलवस्तु २०८१।०८२ को सेवा र कार्यहरूको लागि सञ्चित कोषबाट केही रकम खर्च गर्ने अधिकार दिन र सो रकम विनियोजन गर्न वाञ्छनीय भएकोले,

नेपालको संविधानको धारा २२९ को उप-धारा (२) बमोजिम कपिलवस्तु नगरपालिका, कपिलवस्तुको नगर सभाले यो ऐन बनाएको छ ।

१. संक्षिप्त नाम र प्रारम्भ : (१) यस ऐन नाम “कपिलवस्तु नगरपालिका, कपिलवस्तुको विनियोजन ऐन, २०८१” रहेको छ ।
(२) यो ऐन तुरुन्त प्रारम्भ हुनेछ ।

२. आर्थिक वर्ष २०८१।०८२ को निमित्त सञ्चित कोषबाट रकम खर्च गर्ने अधिकार : (१) आर्थिक वर्ष २०८१।०८२ को निमित्त नगर कार्यपालिका, वडा समिति, विषयगत शाखाले गर्ने सेवा र कार्यहरूका निमित्त अनुसूची १ मा उल्लिखित चालू खर्च, पूँजिगत खर्च र वित्तीय व्यवस्थाको रकम समेत गरी जम्मा रकम १०१९८०९४४५ (अक्षररूपी रूपैयाँ एक अर्ब एक करोड अठ्ठानब्बे लाख नौ हजार चार सय पैतालिस मात्र ।) मा नबढाई निर्दिष्ट गरिए बमोजिम सञ्चित कोषबाट खर्च गर्न सकिनेछ ।

३. विनियोजन : (१) यस ऐन द्वारा सञ्चित कोषबाट खर्च गर्न अधिकार दिइएको रकम आर्थिक वर्ष २०८१।०८२ को निमित्त कपिलवस्तु नगरपालिका, कपिलवस्तुको नगर कार्यपालिका, वडा समिति र विषयगत शाखाले गर्ने सेवा र कार्यहरूको निमित्त विनियोजन गरिनेछ ।

(२) उपदफा (१) मा जुनसुकै कुरा लेखिएको भए तापनि कार्यपालिका, वडा समिति र विषयगत शाखाले गर्ने सेवा र कार्यहरूको निमित्त विनियोजन गरेको रकममध्ये कुनैमा बचत हुने र कुनैमा अपुग हुने देखिन आएमा नगर कार्यपालिकाले बचत हुने शीर्षकबाट नपुग हुने शीर्षकमा रकम सार्न सक्नेछ । यसरी रकम सार्दा एक शीर्षकबाट सो शीर्षकको जम्मा रकमको १० प्रतिशतमा नबढ्ने गरी कुनै एक वा एक भन्दा बढी शीर्षकहरूबाट अर्को एक वा एक भन्दा बढी शीर्षकहरूमा रकम सार्न तथा निकास र खर्च जनाउन सकिनेछ । पूँजिगत खर्च र वित्तीय व्यवस्थातर्फ विनियोजित रकम साँवा भुक्तानी खर्च र व्याज भुक्तानी खर्च शीर्षकमा बाहेक अन्य चालू खर्च शीर्षक तर्फ सार्न र वित्तीय व्यवस्था अन्तर्गत साँवा भुक्तानी खर्च तर्फ विनियोजित रकम व्याज भुक्तानी खर्च शीर्षकमा बाहेक अन्यत्र सार्न सकिने छैन । तर चालू तथा पूँजिगत खर्च र वित्तीय व्यवस्थाको खर्च व्यहोर्न एक स्रोतबाट अर्को स्रोतमा रकम सार्न सकिनेछ ।

(३) उपदफा (२) मा जुनसुकै कुरा लेखिएको भए तापनि एक शीर्षकबाट सो शीर्षकको जम्मा स्वीकृत रकमको १० प्रतिशत भन्दा बढ्ने गरी कुनै एक वा एक भन्दा बढी शीर्षकहरूमा रकम सार्न परेमा नगर सभाको स्वीकृति लिनु पर्नेछ ।

(४) यो ऐन प्रारम्भ भए पश्चात संघीय सरकार, प्रदेश सरकार एवं अन्य निकायबाट प्राप्त हुने शसर्त तथा निशर्त रूपमा हस्तान्तरण हुन सक्ने वित्तीय श्रोतको विनियोजन नगर कार्यपालिकाले गर्न सक्नेछ ।



कपिलवस्तु नगरपालिका
नगर कार्यपालिकाको कार्यालय, कपिलवस्तु
कार्यालयको कोड : ८०५४९४०१३००
Details of income and expenditure

अनुसूची १

रु. हजारमा

शीर्षक	आ.व. २०७९/८० को यथार्थ	आ.व. २०८०/८१ को संशोधित अनुमान	आ.व. २०८१/८२ को अनुमान
आय	८५,६७,२४	९०,२२,५३	९६,१८,८३
राजस्व	२१,५७,२८	२८,३७,१५	३१,८६,०८
आन्तरिक श्रोत	४,५६,५९	४,६७,५०	४,७७,००
११३१३ सम्पती कर	५६,५१	५०,००	६०,००
११३१४ भुमिकर/मालपोत	३२,१५	५०,००	५०,००
११३१७ वहाल कर	४१,०९	४०,००	५०,००
११३१८ वहाल विटोरी कर	१३,८८	४०,००	२५,००
११४५१ सवारी साधन कर (साना सवारी)		१०	१०
११४७९ अन्य मनोरञ्जन कर		१०	१०
११६३१ कृषितथा पशुजन्य वस्तुको व्यावसायिक कारोवारमा लाग्ने कर		१०	१०
११६३२ अखेटोपहारमा लाग्ने कर		१०	२,००
११६९१ अन्य कर		१,००	१०
१३४११ अन्य संस्थागत आन्तरिक अनुदान	१,६२,९१	९०,००	९०,००
१४१५१ सरकारी सम्पतीको वहालबाट प्राप्त आय	१,८४	१५,००	५,००
१४२११ कृषि उत्पादनको बिक्रीबाट प्राप्त रकम		१०	१०
१४२१२ सरकारी सम्पतीको बिक्रीबाट प्राप्त रकम	३	१,००	१,००
१४२१३ अन्य बिक्रीबाट प्राप्त रकम	१,९१	२,००	२,००
१४२१८ विद्युत सेवा शुल्क		५,००	५,००
१४२१९ अन्य सेवा शुल्क तथा बिक्री	१३,२७	१५,००	१५,००
१४२२१ न्यायिक दस्तूर		१०	१०
१४२२३ शिक्षा क्षेत्रको आम्दानी		१०	१०
१४२२४ परीक्षा शुल्क		१०	१०
१४२२९ अन्य प्रशासनिक सेवा शुल्क	६,४२	०	१०,००

“समृद्ध नगर खुसी नगरबासी, स्थिर र दिगो विकासको गति”

शीर्षक	आ.व. २०७९/८० को यथार्थ	आ.व. २०८०/८१ को संशोधित अनुमान	आ.व. २०८१/८२ को अनुमान
१४२४१ पार्किङ्ग शुल्क	५,३९	११,००	१४,५०
१४२४२ नक्सापास दस्तुर	८,०७	३०,००	३०,००
१४२४३ सिफारिश दस्तुर	३३,९४	५०,००	५०,००
१४२४४ व्यक्तिगत घटना दर्ता दस्तुर	४,१४	८,००	८,००
१४२४५ नाता प्रमाणित दस्तुर	३,०४	३,००	३,००
१४२४९ अन्य दस्तुर	१२,९२	२,५०	२,००
१४२५३ व्यावसाय रजिष्ट्रेशन दस्तुर	९,६६	२,००	२,००
१४२५४ रेडियो/ एफ.एम.सञ्चालन दस्तुर		१०	१०
१४३११ न्यायिक दण्ड, जरिवाना र जफत	५७	१०	५०
१४३१२ प्रशासनिक दण्ड, जरिवाना र जफत	३७,५४	२०,००	२०,००
१४६११ व्यवसाय कर	१०,९४	३०,००	३०,००
राजस्व बाँडफाँडबाट प्राप्त रकम	१७,००,६९	२३,६९,६४	२७,०९,०८
११३१५ घरजग्गा रजिष्ट्रेशन दस्तुर	२,५७,९८	३,००,००	४,००,००
११४११ बाँडफाँड भई प्राप्त हुने मूल्य अभिवृद्धि कर	७,८७,६२	१४,७५,११	११,४८,७५
११४२१ बाँडफाँड भई प्राप्त हुने अन्तःशुल्क	३,००,०९	०	४,१७,२४
११४५६ बाँडफाँटबाट प्राप्त हुने सवारी साधन कर	१,४७,०९	१,१७,५३	१,०८,३६
११४७२ बाँडफाँटबाट प्राप्त हुने विज्ञापन कर		०	२,५०
१४१५३ बाँडफाँड भई प्राप्त वन रोयल्टी	२४,५८	२२,००	०
१४१५७ बाँडफाँड भई प्राप्त दहत्तर बहत्तरको विक्रिबाट प्राप्त हुने आय	१,८३,३१	४,५५,००	६,३२,२२
अन्य आय	२६	१,००	१,१०
१४५२९ अन्य राजस्व		०	१०
१५१११ बेरूजू	२६	१,००	१,००
अन्तर सरकारी वित्तीय हस्तान्तरण	६४,०९,९५	६१,८५,३८	६४,३२,७५
संघीय सरकार	५८,६३,८१	५७,५४,०१	६०,५०,७१
१३३११ समानिकरण अनुदान	१९,३६,०२	१८,०९,००	१८,४१,००
१३३१२ शसर्त अनुदान चालु	३३,७०,८५	३५,६९,०१	३५,९१,५१

“समृद्ध नगर खुसी नगरबासी, स्थिर र दिगो विकासको गति”

शीर्षक	आ.व. २०७९/८० को यथार्थ	आ.व. २०८०/८१ को संशोधित अनुमान	आ.व. २०८१/८२ को अनुमान
१३३१३ शसर्त अनुदान पुँजीगत	३,३५,४४	१,०१,००	४,९८,२०
१३३१५ विशेष अनुदान पुँजीगत	१,१७,५०	१,००,००	०
१३३१७ समपुरक अनुदान पुँजीगत	१,०४,००	१,७५,००	१,२०,००
प्रदेश सरकार	५,४५,६४	४,३१,३७	३,८२,०४
१३३१९ समानिकरण अनुदान	१,१९,४७	१,३८,८७	१,३२,४२
१३३१२ शसर्त अनुदान चालु	१,७५,००	२१,५०	१४,६२
१३३१३ शसर्त अनुदान पुँजीगत		१,२१,००	१,०५,००
१३३१४ विशेष अनुदान चालु	९०,००	०	२५,००
१३३१७ समपुरक अनुदान पुँजीगत	१,६१,१७	१,५०,००	१,०५,००
स्थानीय तह	५०		
१३३१२ शसर्त अनुदान चालु	५०		
बैदेशिक			
जनसहभागिता			
वित्तीय व्यवस्था (प्राप्ति)			
 ;			
व्यय	९७,२७,०५	१,११,३८,३९	१,०१,९८,०९
चालु	६१,४२,१२	७०,१८,७४	६७,३८,९५
२११११ पारिश्रमिक कर्मचारी	२७,२७,३४	३२,७७,८१	२८,८१,५२
२११२१ पोशाक	३,७०	५,७०	१,०१
२११२३ औषधीउपचार खर्च	०	१,००	१,००
२११३१ स्थानीय भत्ता	०	८०,००	०
२११३३ फिल्ड भत्ता	३,९०	४,५०	४,१५
२११३४ कर्मचारीको बैठक भत्ता	३,११	३,१६	८,१३
२११३५ कर्मचारी प्रोत्साहन तथा पुरस्कार	०	४,७५	०
२११३९ अन्य भत्ता	३०,२३	२,००	१९,३०
२११४१ पदाधिकारी बैठक भत्ता	२६	७३,९०	२८,४२
२११४२ पदाधिकारीअन्य सुविधा	१,३८,४३	१,४०,००	१,५१,००

शीर्षक	आ.व. २०७९/८० को यथार्थ	आ.व. २०८०/८१ को संशोधित अनुमान	आ.व. २०८१/८२ को अनुमान
२१२१४ कर्मचारी कल्याण कोष	०	१,००,००	०
२१२१९ अन्य सामाजिक सुरक्षा खर्च	०	५,००	०
२२१११ पानी तथा बिजुली	१८,०७	२०,९०	२५,५५
२२११२ संचार महसुल	८,६२	२०,१२	२०,१२
२२११३ सार्वजनिक उपयोगिताको सेवा खर्च	०	०	५०,००
२२२११ इन्धन (पदाधिकारी)	१०,१७	१२,९२	१२,००
२२२१२ इन्धन (कार्यालय प्रयोजन)	३२,२५	३२,३०	४४,८२
२२२१३ सवारी साधन मर्मत खर्च	१३,८७	२१,२३	३८,५०
२२२१४ बिमा तथा नवीकरण खर्च	५,८५	८,००	८,०७
२२२२१ मेशिनरी तथा औजार मर्मत सम्भार तथा सञ्चालन खर्च	३५,३५	३२,९८	४०,२२
२२२३१ निर्मित सार्वजनिक सम्पत्तिको मर्मत सम्भार खर्च	७,७०	५,७०	७,७०
२२२९१ अन्य सम्पत्तिहरूको संचालन तथा सम्भार खर्च	४०	१२,५१	९,२५
२२३११ मसलन्द तथा कार्यालय सामग्री	७७,२२	५३,७०	५५,७४
२२३१२ पशुपंक्षीहरूको आहार	६,८०	४,००	२५,००
२२३१३ पुस्तक तथा सामग्री खर्च	०	६५	१,५८
२२३१४ इन्धन - अन्य प्रयोजन	९३	१०,२६	८५
२२३१५ पत्रपत्रिका, छपाई तथा सूचना प्रकाशन खर्च	४१,४०	५०,६४	५४,७६
२२३१९ अन्य कार्यालय संचालन खर्च	६,८९	४,४३	१५,००
२२४११ सेवा र परामर्श खर्च	१५,०८	१९,३०	९,५०
२२४१२ सूचना प्रणाली तथा सफ्टवेयर संचालन खर्च	३,५६	१०,००	४,००
२२४१३ करार सेवा शुल्क	२,७९,६०	३,५७,५३	७,०५,४४
२२४१४ सरसफाईसेवा शुल्क	६७,५६	१,०२,१७	८३,००
२२४१९ अन्य सेवा शुल्क	०	४०,११	५,८०
२२५११ कर्मचारी तालिम खर्च	७,०६	५,००	७,१३
२२५१२ सीप विकास तथा जनचेतना तालिम तथा गोष्ठी सम्बन्धी खर्च	१,२३,५७	१,९४,३५	१,१०,०१

“समृद्ध नगर खुसी नगरबासी, स्थिर र दिगो विकासको गति”

शीर्षक	आ.व. २०७९/८० को यथार्थ	आ.व. २०८०/८१ को संशोधित अनुमान	आ.व. २०८१/८२ को अनुमान
२२५२१ उत्पादन सामग्री / सेवा खर्च	४,३५	१२,६७	४१
२२५२२ कार्यक्रम खर्च	१३,७५,७७	१७,६१,६४	१४,७२,२६
२२५२९ विविध कार्यक्रम खर्च	१,४०	५,३८	३३,३०
२२६११ अनुगमन, मूल्यांकन खर्च	८,७५	१४,०७	६,५७
२२६१२ भ्रमण खर्च	७,९९	१०,१८	२०,१०
२२६१३ विशिष्ट व्यक्ति तथा प्रतिनिधि मण्डलको भ्रमण खर्च	३,७७	५,००	०
२२६१९ अन्य भ्रमण खर्च	१,५०	३,००	३,००
२२७११ विविध खर्च	२७,५०	६४,६१	६५,०७
२२७२१ सभा सञ्चालन खर्च	९,६९	१९,१२	५,००
२५१११ गैर वित्तीय संस्थानहरूलाई चालु सहायता	०	२५	१,१०
२५२११ गैर वित्तीय व्यवसायहरूलाई चालु सहायता	०	५०	०
२५३११ शैक्षिक संस्थाहरूलाई सहायता	१४,४४	५०	५,४८,०५
२५३१२ स्वास्थ्य संस्थाहरूलाई सहायता	३,८०	५०	९,७०
२५३१४ धार्मिक तथा सांस्कृतिक संस्था सहायता	१,४१	२,००	३,००
२५३१५ अन्य संस्था सहायता	०	२,००	१३,७०
२६४११ सरकारी निकाय, समिति, प्रतिष्ठान एवं बोर्डहरूलाई निःशर्त चालु अनुदान	०	१,५७,००	०
२६४१२ सरकारीनिकाय, समिति, प्रतिष्ठान एवं बोर्डहरूलाई सशर्त चालु अनुदान	७,००	५,२०	०
२६४१३ अन्य संस्थालाई सःशर्त चालु अनुदान	१२,३८	६७,२५	१५,००
२६४२१ सरकारी निकाय, समिति, बोर्ड — पुँजीगत निःशर्त अनुदान	०	१,००	०
२६४२३ अन्य संस्थालाई सःशर्त पुँजीगत अनुदान	१२,१९	३१,००	१५,००
२७११२ अन्य सामाजिक सुरक्षा	२९,७०	१४,९९	१४,००
२७२१२ उदार, राहत तथा पुनर्स्थापना खर्च	२,३३	२१,८५	१०,५०
२७२१३ औषधीखरिद खर्च	२६,०२	५६,५१	३३,१०
२७२१९ अन्य सामाजिक सहायता	९,६१	१,५०	२९,६०
२८१४२ घरभाडा	२,६९	५,४०	४,४५

“समृद्ध नगर खुसी नगरबासी, स्थिर र दिगो विकासको गति”

शीर्षक	आ.व. २०७९/८० को यथार्थ	आ.व. २०८०/८१ को संशोधित अनुमान	आ.व. २०८१/८२ को अनुमान
२८१४३ सवारी साधन तथा मेशिनर औजार भाडा	२,७०	१३,४०	३,५०
२८२११ राजस्व फिर्ता	०	५०	५०
२८२१९ अन्य फिर्ता	९,०८,०२	२५,०३	३,४२
पूँजीगत	३५,८४,९२	४१,१९,६४	३४,५९,१४
३११११ आवासीय भवन निर्माण/खरिद	०	१,००,००	१,३९,००
३१११२ गैर आवासीय भवन निर्माण/खरिद	४,७५,५५	२,६८,०९	२,६४,०२
३१११३ निर्मित भवनको संरचनात्मक सुधार खर्च	३६,७९	७८,५०	१७,००
३१११४ जग्गा विकास कार्य	०	४०,००	०
३११२१ सवारी साधन	१२,७५	३७,००	३,००
३११२२ मेशिनरी तथा औजार	१,३७,३९	२,५१,१३	१,३४,१६
३११२३ फर्निचर तथा फिक्चर्स	३५,६३	४८,३०	३४,७०
३११३५ पूँजीगत परामर्श खर्च	१७,०९	३०,१९	१५,००
३११५१ सडक तथा पूल निर्माण	१८,१५,६४	१८,०८,९२	१३,६०,९१
३११५३ विद्युत संरचना निर्माण	४७,६८	१,०४,२०	१,३३,००
३११५४ तटबन्ध तथा बाँधनिर्माण	४,९१	०	२,००
३११५५ सिंचाई संरचना निर्माण	१,०८,९६	७३,९१	६१,०८
३११५६ खानेपानी संरचना निर्माण	८१,८६	१,३९,९२	९३,८५
३११५७ वन तथा वातावरण संरक्षण	१,००	१,१२,५०	९३,८७
३११५८ सरसफाई संरचना निर्माण	१,६६,९९	१,६५,३९	२,४३,०५
३११५९ अन्य सार्वजनिक निर्माण	६,१०,५८	६,९४,३९	८,४०,९९
३११६१ निर्मित भवनको संरचनात्मक सुधार खर्च	३१,१६	९३,००	२२,५०
३११७१ पूँजीगत सुधार खर्च सार्वजनिक निर्माण	८९	६९,१७	०
३११७२ पूँजीगत अनुसन्धान तथा परामर्श	०	५,००	०
३१२२१ मौज्जात सामानहरु	०	०	१,००
३१५११ भैपरी आउने पूँजीगत	०	०	०
बजेट बचत (+)/न्यून	(११,५९,८०)	(२१,१५,८६)	(५,७९,२६)
गत वर्षको नगद मौज्जात		२१,१५,८६	५,७९,२६



कपिलवस्तु नगरपालिका
नगर कार्यपालिकाको कार्यालय, कपिलवस्तु
कार्यालयको कोड : ८०५४९४०१३००

अनुसूची २

Projection of revenue and grants to achieve

रु. हजारमा

शीर्षक	आ.व. २०७९/८० को यथार्थ	आ.व. २०८०/८१ को संशोधित अनुमान	आ.व. २०८१/८२ को अनुमान
आय	८९,६८,६१	१,११,३८,३९	१,०१,९८,०९
राजस्व	२१,५७,२८	४९,५३,०१	३७,६५,३४
आन्तरिक श्रोत	४,५६,५९	२५,८३,३७	१०,५६,२६
११३१३ सम्पती कर	५६,५१	५०,००	६०,००
११३१४ भुमिकर/मालपोत	३२,१५	५०,००	५०,००
११३१७ वहाल कर	४१,०९	४०,००	५०,००
११३१८ वहाल विटौरी कर	१३,८८	४०,००	२५,००
११४५१ सवारी साधन कर (साना सवारी)		१०	१०
११४७९ अन्य मनोरञ्जन कर		१०	१०
११६३१ कृषितथा पशुजन्य वस्तुको व्यावसायिक कारोवारमा लाग्ने कर		१०	१०
११६३२ अखेटोपहारमा लाग्ने कर		१०	२,००
११६९१ अन्य कर		१,००	१०
१३४११ अन्य संस्थागत आन्तरिक अनुदान	१,६२,९१	९०,००	९०,००
१४१५१ सरकारी सम्पतीको वहालबाट प्राप्त आय	१,८४	१५,००	५,००
१४२११ कृषि उत्पादनको बिक्रीबाट प्राप्त रकम		१०	१०
१४२१२ सरकारी सम्पतीको बिक्रीबाट प्राप्त रकम	३	१,००	१,००
१४२१३ अन्य बिक्रीबाट प्राप्त रकम	१,९१	२,००	२,००
१४२१८ विद्युत सेवा शुल्क		५,००	५,००
१४२१९ अन्य सेवा शुल्क तथा बिक्री	१३,२७	१५,००	१५,००
१४२२१ न्यायिक दस्तूर		१०	१०
१४२२३ शिक्षा क्षेत्रको आम्दानी		१०	१०
१४२२४ परीक्षा शुल्क		१०	१०

“समृद्ध नगर खुसी नगरबासी, स्थिर र दिगो विकासको गति”

शीर्षक	आ.व. २०७९/८० को यथार्थ	आ.व. २०८०/८१ को संशोधित अनुमान	आ.व. २०८१/८२ को अनुमान
१४२२९ अन्य प्रशासनिक सेवा शुल्क	६,४२	०	१०,००
१४२४१ पार्किङ्ग शुल्क	५,३९	११,००	१४,५०
१४२४२ नक्सापास दस्तुर	८,०७	३०,००	३०,००
१४२४३ सिफारिश दस्तुर	३३,९४	५०,००	५०,००
१४२४४ व्यक्तिगत घटना दर्ता दस्तुर	४,१४	८,००	८,००
१४२४५ नाता प्रमाणित दस्तुर	३,०४	३,००	३,००
१४२४९ अन्य दस्तुर	१२,९२	२,५०	२,००
१४२५३ व्यावसाय रजिष्ट्रेशन दस्तुर	९,६६	२,००	२,००
१४२५४ रेडियो/ एफ.एम.सञ्चालन दस्तुर		१०	१०
१४३११ न्यायिक दण्ड, जरिवाना र जफत	५७	१०	५०
१४३१२ प्रशासनिक दण्ड, जरिवाना र जफत	३७,५४	२०,००	२०,००
१४६११ व्यवसाय कर	१०,९४	३०,००	३०,००
३२१२२ बैंक मौज्दात		२१,१५,८६	५,७९,२६
राजस्व बाँडफाँडबाट प्राप्त रकम	१७,००,६९	२३,६९,६४	२७,०९,०८
११३१५ घरजग्गा रजिष्ट्रेशन दस्तुर	२,५७,९८	३,००,००	४,००,००
११४११ बाँडफाँड भई प्राप्त हुने मूल्य अभिवृद्धि कर	७,८७,६२	१४,७५,११	११,४८,७५
११४२१ बाँडफाँड भई प्राप्त हुने अन्तःशुल्क	३,००,०९	०	४,१७,२४
११४५६ बाँडफाँडबाट प्राप्त हुने सवारी साधन कर	१,४७,०९	१,१७,५३	१,०८,३६
११४७२ बाँडफाँडबाट प्राप्त हुने विज्ञापन कर		०	२,५०
१४१५३ बाँडफाँड भई प्राप्त वन रोयल्टी	२४,५८	२२,००	०
१४१५७ बाँडफाँड भई प्राप्त दहत्तर बहत्तरको विक्रिबाट प्राप्त हुने आय	१,८३,३१	४,५५,००	६,३२,२२
अन्य आय	२६	१,००	१,१०
१४५२९ अन्य राजस्व		०	१०
१५१११ बेरूजू	२६	१,००	१,००
अन्तर सरकारी वित्तीय हस्तान्तरण	६४,०९,९५	६१,८५,३८	६४,३२,७५

“समृद्ध नगर खुसी नगरबासी, स्थिर र दिगो विकासको गति”

शीर्षक	आ.व. २०७९/८० को यथार्थ	आ.व. २०८०/८१ को संशोधित अनुमान	आ.व. २०८१/८२ को अनुमान
संघीय सरकार	५८,६३,८१	५७,५४,०१	६०,५०,७१
१३३११ समानिकरण अनुदान	१९,३६,०२	१८,०९,००	१८,४१,००
१३३१२ शसर्त अनुदान चालु	३३,७०,८५	३५,६९,०१	३५,९१,५१
१३३१३ शसर्त अनुदान पुँजीगत	३,३५,४४	१,०१,००	४,९८,२०
१३३१५ विशेष अनुदान पुँजीगत	१,१७,५०	१,००,००	०
१३३१७ समपुरक अनुदान पुँजीगत	१,०४,००	१,७५,००	१,२०,००
प्रदेश सरकार	५,४५,६४	४,३१,३७	३,८२,०४
१३३११ समानिकरण अनुदान	१,१९,४७	१,३८,८७	१,३२,४२
१३३१२ शसर्त अनुदान चालु	१,७५,००	२१,५०	१४,६२
१३३१३ शसर्त अनुदान पुँजीगत		१,२१,००	१,०५,००
१३३१४ विशेष अनुदान चालु	९०,००	०	२५,००
१३३१७ समपुरक अनुदान पुँजीगत	१,६१,१७	१,५०,००	१,०५,००
स्थानीय तह	५०		
१३३१२ शसर्त अनुदान चालु	५०		
बैदेशिक			
जनसहभागिता			



कपिलवस्तु नगरपालिका
नगर कार्यपालिकाको कार्यालय, कपिलवस्तु
कार्यालयको कोड : ८०५४९४०१३००
Projection of expenditures

अनुसूची ३

रु. हजारमा

शीर्षक	आ.व. २०७९/८० को यथार्थ	आ.व. २०८०/८१ को संशोधित अनुमान	आ.व. २०८१/८२ को अनुमान	आन्तरिक स्रोत	स्रोत				ऋण	जनसहभा गिता	बैदेशिक	
					अन्तर सरकारी		स्थानीय तह	प्रदेश सरकार				वित्तीय हस्तान्तरण
					नेपाल सरकार	प्रदेश सरकार						
व्यय	९७,२७,०५,१३०.०९	१,११,३८,३९,५९४.००	१,०१,९८,०९,४४५.००	३७,६५,३४,४४५.००	६०,५०,७१,०००.००	३,८२,०४,०००.००	०.००	०.००	०.००	०.००		
चालु	६१,४२,१२,६७९.१०	७०,१८,७४,७५५.००	६७,३८,९५,०५५.००	२७,७८,०८,०५५.००	३८,६९,५३,०००.००	९१,३४,०००.००	०.००	०.००	०.००	०.००		
२०००० खर्च	६१,४२,१२,६७९.१०	७०,१८,७४,७५५.००	६७,३८,९५,०५५.००	२७,७८,०८,०५५.००	३८,६९,५३,०००.००	९१,३४,०००.००	०.००	०.००	०.००	०.००		
पूँजीगत	३५,८४,९२,४५०.९९	४१,१९,६४,८३९.००	३४,५९,१४,३९०.००	९,८७,२६,३९०.००	२१,८१,१८,०००.००	२,९०,७०,०००.००	०.००	०.००	०.००	०.००		
३०००० सम्पत्ती तथा दायित्व	३५,८४,९२,४५०.९९	४१,१९,६४,८३९.००	३४,५९,१४,३९०.००	९,८७,२६,३९०.००	२१,८१,१८,०००.००	२,९०,७०,०००.००	०.००	०.००	०.००	०.००		



कपिलवस्तु नगरपालिका
नगर कार्यपालिकाको कार्यालय, कपिलवस्तु
कार्यालयको कोड : ८०५४९४०१३००
Sectors wise Projection of expenditures

अनुसूची ५

रु. हजारमा

“समृद्ध नगर खुसी नगरबासी, स्थिर र दिगो विकासको गति”

क्र.सं.	संकेत	शीर्षक	विनियोजन	आन्तरिक स्रोत	स्रोत				ऋण	जनसहभा गिता	बैदेशिक	
					अन्तर सरकारी वित्तीय हस्तान्तरण		स्थानीय तह	प्रदेश सरकार				नेपाल सरकार
					नेपाल सरकार	प्रदेश सरकार						
१	२	आर्थिक विकास	३,३६,१२	१,३७,७७	१,५९,००	३९,३५	०	०	०	०		
१	२०१	कृषि	१,४१,६५	४७,६५	६८,४०	२५,६०	०	०	०	०		
२	२०२	उद्योग	६०,१५	४३,५५	१६,६०	०	०	०	०	०		
३	२०३	पर्यटन	१८,३५	७,३५	५,००	६,००	०	०	०	०		
४	२०४	सहकारी	७,१९	२,२२	९७	४,००	०	०	०	०		
५	२०५	वित्तीय क्षेत्र	४,००	२५	०	३,७५	०	०	०	०		
६	२०६	जलस्रोत तथा सिंचाई	५५,०८	३,००	५२,०८	०	०	०	०	०		
७	२०७	बन	९,१५	२५	८,९०	०	०	०	०	०		
८	२०८	पशुपन्छी विकास	४०,५५	३३,५०	७,०५	०	०	०	०	०		
२	७	सामाजिक विकास	५१,२०,०८	८,२०,९३	४१,०८,७८	१,९०,३७	०	०	०	०		
१	७०२	सामाजिक सुरक्षा तथा संरक्षण	१,१८,५८	११,७०	१,०६,८८	०	०	०	०	०		
२	७०३	युवा तथा खेलकुद	१,५९,१५	१,३३,०५	२६,१०	०	०	०	०	०		
३	७०४	खानेपानी तथा सरसफाई	३,८९,१०	१,६०,४०	२,२४,७०	४,००	०	०	०	०		
४	७०५	भाषा तथा संस्कृति	१,०५,१७	५२,४७	५२,७०	०	०	०	०	०		
५	७०६	शिक्षा	३२,८१,३५	१,२८,४०	३१,२४,९५	२८,००	०	०	०	०		
६	७०७	स्वास्थ्य	६,९३,६५	१,६२,७०	५,०३,८५	२७,१०	०	०	०	०		
७	७०८	लैंगिक समानता तथा सामाजिक समावेशीकरण	३,६६,१७	१,६७,३०	६९,६०	१,२९,२७	०	०	०	०		
८	७११	जनसंख्या तथा बसाईसराई	६,९०	४,९०	०	२,००	०	०	०	०		

क्र.सं.	संकेत	शीर्षक	विनियोजन	आन्तरिक स्रोत	स्रोत				ऋण	जनसहभा गिता	बैदेशिक
					अन्तर सरकारी वित्तीय हस्तान्तरण			स्थानीय तह			
					नेपाल सरकार	प्रदेश सरकार	अन्तर सरकारी				
३		पूर्वाधार विकास	२,३१,६०७	६,६३,०३	१५,६५,०४	१,२८,००	०	०	०	०	
१	३०१	यातयात पूर्वाधार	१४,२६,७६	४,४१,४१	८,५,७३५	१,२८,००	०	०	०	०	
२	३०२	भवन, आवास तथा सहरी विकास	५,९२,४२	१,३४,८२	४,५७,६०	०	०	०	०	०	
३	३०३	उर्जा	१,२०,३९	४४,००	७६,३९	०	०	०	०	०	
४	३०४	संचार तथा सूचना प्रविधि	२,२५	०	२,२५	०	०	०	०	०	
५	३०६	पुननिर्माण	१४,७०	०	१४,७०	०	०	०	०	०	
६	३०७	सम्पदा पूर्वाधार	१,९९,५५	४२,८०	१,५६,७५	०	०	०	०	०	
४		सुशासन तथा अन्तरसम्बन्धित क्षेत्र	३,३८,४८	२,१०,०९	१,०४,०७	२४,३२	०	०	०	०	
१	४०१	शासन प्रणाली	४,५०	४,५०	०	०	०	०	०	०	
२	४०३	प्रशासकीय सुशासन	७,१७	६,२७	९०	०	०	०	०	०	
३	४०४	वित्तीय सुशासन	३,००	३,००	०	०	०	०	०	०	
४	४०५	कानून तथा न्याय	१९,००	९,००	०	१०,००	०	०	०	०	
५	४०६	शान्ति तथा सुव्यवस्था	९७,०७	८४,९२	१२,१५	०	०	०	०	०	
६	४०९	श्रम तथा रोजगारी	४६,१४	१८,८०	२०,५२	६,८२	०	०	०	०	
७	४१०	गरिबी निवारण	५,५५	०	५,५५	०	०	०	०	०	
८	४१२	योजना तर्जुमा र कार्यन्वयन	१५,००	०	१५,००	०	०	०	०	०	
९	४१३	अनुगमन तथा मूल्यांकन	२५	२५	०	०	०	०	०	०	
१०	४१४	तथ्यांक प्रणाली	३,७०	३,५०	२०	०	०	०	०	०	
११	४१५	वातावरण तथा जलवायु	१,१५,४७	६२,७२	४९,७५	३,००	०	०	०	०	

क्र.सं.	संकेत	शीर्षक	विनियोजन	आन्तरिक स्रोत	स्रोत				ऋण	जनसहभा गिता	बैदेशिक
					अन्तर सरकारी वित्तीय हस्तान्तरण						
					नेपाल सरकार	प्रदेश सरकार	स्थानीय तह				
१२	४१६	मानव संसाधन विकास	५,१३	५,१३	०	०	०	०	०	०	
१३	४१७	विपद व्यवस्थापन	१६,५०	१२,००	०	४,५०	०	०	०	०	
५	१	कार्यालय सञ्चालन तथा प्रशासनिक	२०,४७,३३	१९,३३,५१	०	१,१३,८२	०	०	०	०	
१	१०१	कार्यालय सञ्चालन तथा प्रशासनिक	२०,४७,३३	१९,३३,५१	०	१,१३,८२	०	०	०	०	
कुल जम्मा			१०१,९८,०९	३७,६५,३४	६०,५०,७१	३,८२,०४					



कपिलवस्तु नगरपालिका
नगर कार्यपालिकाको कार्यालय, कपिलवस्तु
कार्यालयको कोड : ८०५४९४०१३००

अनुसूची ६

Budget appropriation in accordance with program / project

रु. हजारमा

क्र.सं.	कार्यक्रम/आयोजना/क्रियाकलापको नाम	कार्यान्वयन हुने स्थान	खर्च शीर्षक	लक्ष	इकाई	विनियोजन	आन्तरिक स्रोत		स्रोत	
							आन्तरिक स्रोत	अन्तर सरकारी	नेपाल सरकार	स्थानीय सरकार
८०५४९४०१३०१ कपिलवस्तु नगरपालिका										
१	पारिश्रमिक कर्मचारी वडा तर्फ		२११११	४	N/A	६०,००	६०,००	०	०	०
२	पारिश्रमिक कर्मचारी कार्यालय तर्फ		२११११	४	N/A	३,८५,००	३,८५,००	०	०	०
३	औषधीउपचार खर्च		२११२३	४	N/A	१,००	१,००	०	०	०
४	कार्यपालिका बैठक भत्ता		२११३९	४	N/A	६,००	६,००	०	०	०
५	अन्य भत्ता		२११३९	४	N/A	१,००	१,००	०	०	०
६	विषयगत समिति बैठक भत्ता		२११३९	४	N/A	८,००	८,००	०	०	०
७	पदाधिकारीअन्य सुविधा		२११४२	४	N/A	१,४०,००	१,४०,००	०	०	०
८	पानी तथा बिजुली		२२१११	४	N/A	१२,००	१२,००	०	०	०
९	संचार महसुल नेट समेत		२२११२	४	N/A	८,००	८,००	०	०	०
१०	सडक बत्ती महशुल खर्च		२२११३	४	N/A	५०,००	५०,००	०	०	०
११	सवारी इन्धन (पदाधिकारी)		२२२११	४	N/A	१२,००	१२,००	०	०	०
१२	इन्धन (कार्यालय प्रयोजन)		२२२१२	४	N/A	२५,००	२५,००	०	०	०
१३	इन्धन दमकल तथा एक्सभेटर		२२२१२	४	N/A	१०,००	१०,००	०	०	०
१४	दमकल तथा एक्सभेटर मर्मत खर्च		२२२१३	४	N/A	१०,००	१०,००	०	०	०
१५	सरसफाई साधन ट्रेक्टर मर्मत		२२२१३	४	पटक	६,००	६,००	०	०	०
१६	सवारी साधन मर्मत खर्च		२२२१३	४	N/A	२०,००	२०,००	०	०	०
१७	बिमा तथा नवीकरण खर्च		२२२१४	१	N/A	८,००	८,००	०	०	०
१८	सरसफाई सम्बन्धी विभिन्न औजार उपकरण मर्मत		२२२२१	४	पटक	१,००	१,००	०	०	०

क्र.सं.	कार्यक्रम/आयोजना/क्रियाकलापको नाम	कार्यान्वयन हुने स्थान	खर्च शीर्षक	लक्ष	इकाई	विनियोजन	आन्तरिक श्रोत	स्रोत		
								नेपाल सरकार	प्रदेश सरकार	स्थानीय तह
१९	कन्यादान योजना (उपमेयर)		२२२२१	४	N/A	१०,००	०	१०,००	०	०
२०	मेशिनरी तथा औजार मर्मत सम्भार तथा सञ्चालन खर्च		२२२२१	४	N/A	१५,००	१५,००	०	०	०
२१	निर्मित सार्वजनिक सम्पत्तिको मर्मत सम्भार खर्च		२२२३१	४	N/A	५,००	५,००	०	०	०
२२	अन्य सम्पत्तिहरूको संचालन तथा सम्भार खर्च		२२२९१	४	N/A	५,००	५,००	०	०	०
२३	कार्यालय सेवा खर्च		२२३११	४	N/A	१,००	१,००	०	०	०
२४	मसलन्द तथा कार्यालय सामग्री		२२३११	४	N/A	२०,००	२०,००	०	०	०
२५	चिठ्ठीपत्र		२२३११	४	N/A	२५	२५	०	०	०
२६	नागरिक वडापत्र वार्षिक बुलेटिन र सचिवालय खर्च		२२३११	४	N/A	५,००	५,००	०	०	०
२७	कार्यालय सामान विजुली सामग्री समेत		२२३११	४	N/A	३,००	३,००	०	०	०
२८	बैंक दस्तुर तथा क्षतिपूर्ति		२२३११	४	N/A	२५	२५	०	०	०
२९	छाडा चौपाया व्यवस्थापन		२२३१२	५	पटक	२५,००	२५,००	०	०	०
३०	इन्धन - अन्य प्रयोजन		२२३१४	१	N/A	२५	२५	०	०	०
३१	पत्रपत्रिका, पुस्तक खरिद तथा छपाई खर्च		२२३१५	४	N/A	२,००	२,००	०	०	०
३२	कार्यालय छपाई खर्च		२२३१५	४	N/A	१५,००	१५,००	०	०	०
३३	सन्देशमुलक सूचना तथा विज्ञापन प्रकाशन खर्च		२२३१५	४	N/A	६,००	६,००	०	०	०
३४	अन्य कार्यालय संचालन खर्च		२२३१९	४	N/A	३,००	३,००	०	०	०
३५	सेवा र परामर्श खर्च		२२४११	४	N/A	५,००	५,००	०	०	०

क्र.सं.	कार्यक्रम/आयोजना/क्रियाकलापको नाम	कार्यान्वयन हुने स्थान	खर्च शीर्षक	लक्ष	इकाई	विनियोजन	स्रोत		
							आन्तरिक स्रोत	अन्तर सरकारी वित्तीय हस्तान्तरण	
								नेपाल सरकार	प्रदेश सरकार
३६	पर्यटन सम्बन्धि सम्भाव्यता अध्ययन तथा पर्यटन योजना निर्माण		२२४११	१	पटक	२,००	०	२,००	०
३७	सूचना प्रणाली तथा सफ्टवेयर संचालन खर्च		२२४१२	४	N/A	४,००	०	०	०
३८	छाडा चौपाया व्यवस्थापन		२२४१३	४	जना	५,००	०	०	०
३९	करार सेवा शुल्क		२२४१३	४	N/A	१,८०,००	०	०	०
४०	करार व्यवस्थापन गोठिहा स्थित क्रकाछुन्द बुद्धको मुर्ती संरक्षण का लागि वडा नं ५		२२४१३	१	जना	२,१०	०	०	०
४१	एम आई एस, आई टी पोषण तथा लघु उधम तलाव कर्मचारी		२२४१३	४	महिना	२७,००	०	०	०
४२	सरसफाई साधनहरूको लागि इन्धन खरिद		२२४१४	५००	लिट्र	१०,००	०	०	०
४३	नगर सरसफाईका लागि सरसफाई सामग्री खरिद		२२४१४	२००	थान	१०,००	०	०	०
४४	नगर सरसफाई कर्मको ज्याला		२२४१४	४	महिना	६३,००	०	०	०
४५	सदस्यता शुल्क		२२४१९	१	N/A	१,००	०	०	०
४६	राजस्व संकलन सम्बन्धी कर्मचारीहरूको क्षमता विकास तालिम		२२५११	१	पटक	२,००	०	२,००	०
४७	कर्मचारी तथा जनप्रतिनिधिहरूको क्षमता विकास तालिम तथा भ्रमण		२२५११	१	पटक	५,००	०	०	०
४८	सहकारी तालिम कार्यक्रम कोपोमिस		२२५१२	१	पटक	२,००	०	२,००	०
४९	सहकारी संस्थाहरूको लेखापालन तालिम		२२५१२	१	पटक	२,००	०	२,००	०
५०	पुराना मेलमिलापकर्ताहरूलाई पुनर्ताजगी तालिम		२२५१२	१	पटक	५,००	०	५,००	०

क्र.सं.	कार्यक्रम/आयोजना/क्रियाकलापको नाम	कार्यान्वयन हुने स्थान	खर्च शीर्षक	लक्ष	इकाई	विनियोजन	स्रोत		
							आन्तरिक स्रोत	नेपाल सरकार	अन्तर सरकारी वित्तीय हस्तान्तरण
							प्रदेश सरकार	स्थानीय तह	
५१	सीप विकास तथा जनचेतना तालिम तथा गोष्ठी सम्बन्धी खर्च		२२५१२	१	N / A	१,००	०	०	०
५२	मेलामिलापकर्ताहरुको लागि तालिम		२२५१२	१	पटक	५,००	०	५,००	०
५३	नेपाल समन्वय विकास संस्था क्षमता विकास तालिम		२२५१२	१	पटक	१,००	०	०	०
५४	उत्पादन सामग्री / सेवा खर्च		२२५२१	१	N / A	४१	०	०	०
५५	विपत कोष स्थापना		२२५२२	१	पटक	२,००	०	०	०
५६	पोषण कार्यक्रम सम्पुरक कोष		२२५२२	४	पटक	५,००	०	५,००	०
५७	तिज कार्यक्रम उप		२२५२२	१	पटक	१,००	०	०	०
५८	ओशो ध्यान शिविर संचालन		२२५२२	१	पटक	१,००	०	०	०
५९	कपिलवस्तु नगरपालिकाको गतिविधिहरुको रेडिये टि भि कार्यक्रम		२२५२२	१	पटक	५०	०	०	०
६०	सिद्धार्थ टोल विकास संट्थालाई सरसफाई सामग्री वितरण		२२५२२	१	सेट	१,००	०	०	०
६१	राजश्व तथा वित्तिय स्रोत परिचालनका लागि सरोकारवाला संग अन्तरिक्रया व्यवसाय दर्ता प्रचार प्रचार		२२५२२	४	पटक	१,००	०	१,००	०
६२	विभिन्न आमा समुह महिला समुह टोल विकास सामाजिक संस्थाहरुलाई सामग्री सहयोग		२२५२२	१	गोटा	५,००	०	०	०
६३	तौलिचनथ मन्दिर व्यवस्थापन समितिका लागि धार्मिक भ्रमण		२२५२२	१	पटक	१,५०	०	०	०

क्र.सं.	कार्यक्रम/आयोजना/क्रियाकलापको नाम	कार्यान्वयन हुने स्थान	खर्च शीर्षक	लक्ष	इकाई	विनियोजन	स्रोत			
							आन्तरिक स्रोत	अन्तर सरकारी वित्तीय हस्तान्तरण		स्थानीय तह
								नेपाल सरकार	प्रदेश सरकार	
६४	वास योजना निर्माणका लागि घरधुरी सर्वेक्षण तथा तथ्याङ्क अध्यावधिक कार्यक्रम		२२५२२२	१	पटक	१०,००	०	०	०	
६५	प्रत्येक चौमासिकमा सार्वजनिक सुनबाई कार्यक्रम		२२५२२२	३	पटक	१,५०	०	०	०	
६६	दिवस महोत्सव कला संस्कृति परम्परागत ज्ञान पर्व खर्च		२२५२२२	४	पटक	१०,००	०	०	०	
६७	सागरटोल महिला समुहको लागि अवलोकन भ्रमण		२२५२२२	१	पटक	१,००	०	०	०	
६८	सागरटोल जेष्ठ नागरिक पार्क संचालन		२२५२२२	१	पटक	४,००	०	०	०	
६९	नगरपालिका तथा प्रहरीको समन्वयमा सुरक्षा सम्बन्धी कार्यक्रम		२२५२२२	२	पटक	१०,००	०	०	०	
७०	उपभोक्ता हित संरक्षणका लागि अन्तरक्रिया तथा अभिमुखिकरण		२२५२२२	१	पटक	१,००	०	०	०	
७१	लायन्स तिज कार्यक्रम		२२५२२२	१	पटक	५०	०	०	०	
७२	कपिलवस्तु महोत्सव		२२५२२२	१	पटक	३,००	०	०	०	
७३	कपिलवस्तु नगरपालिकाको वार्षिक सामाजिक परिक्षण		२२५२२२	१	पटक	१,५०	०	०	०	
७४	छाडा चौपाया व्यवस्थापन		२२५२२२	१	पटक	१०,००	०	०	०	
७५	स्थानीय स्तरमा विपत पूर्व तयारी प्रचार प्रसार तथा अभिमुखिकरण सवै वडाहरूमा		२२५२२२	१	पटक	०	०	२,५०	०	
७६	संचार माध्यबाट सूचना प्रवाह विभिन्न पत्र पत्रिका रेडियो टि भि		२२५२२२	८०	पटक	४,००	०	०	०	
७७	सिरक वितरण (उपमेयर)		२२५२२२	१	N/A	१०,००	०	०	०	

क्र.सं.	कार्यक्रम/आयोजना/क्रियाकलापको नाम	कार्यान्वयन हुने स्थान	खर्च शीर्षक	लक्ष	इकाई	विनियोजन	स्रोत		
							आन्तरिक स्रोत	अन्तर सरकारी वित्तीय हस्तान्तरण	
								नेपाल सरकार	प्रदेश सरकार
७८	नेपाल स्काउट सम्बन्धि तालिम		२२५२२२	१	पटक	२,००	०	२,००	०
७९	पर्यटन प्रवर्धन कार्यक्रम		२२५२२२	३	पटक	६,००	०	६,००	०
८०	नेपाल क्षयरोग निवारण संस्था अभिमुखिकरण कार्यक्रम		२२५२२२	१	पटक	२,००	०	०	०
८१	जगदिशपुर ताल सिमसार क्षेत्र सरसफाई तथा व्यवस्थान		२२५२२२	१	पटक	३,००	०	३,००	०
८२	राजश्व सफ्टवेयर अनलाईन भूक्तानि तथ्याङ्क संकलन सफ्टवेयर अध्यावधिक		२२५२२२	३	पटक	७५	०	७५	०
८३	विश्व वातावरण दिवसको कार्यक्रम		२२५२२२	१	पटक	२५	०	०	०
८४	विभिन्न संस्थाहरुलाई कार्यक्रम संचालन अनुदान तथा तालिम संचालन		२२५२२२	१	पटक	५,००	०	५,००	०
८५	न्यायिक समिति तथा महिला समुहको लागि अवलोकन भ्रमण		२२५२२२	१	पटक	३,००	०	०	०
८६	वडा नं १ शिव मन्दिरमा प्रसाद तथा पुजा व्यवस्थापन		२२५२२२	१	पटक	३,००	०	०	०
८७	कार्यक्रम खर्च		२२५२२२	१	N/A	१,००	०	०	०
८८	पर्यटकीय क्षेत्रहरुको सूचना प्रवाहका लागि रेडियो टिभि पत्रपत्रिका होर्डिङ बोर्ड प्रशासन तथा जडान		२२५२२२	१	गोटा	२,००	०	०	०
८९	वडा नं १ मा घरधुरी तथ्याङ्क संकलन (उपमेयर)		२२५२२२	१	N/A	१,५०	०	०	०
९०	नगरपालिकाका गतिविधि प्रकाशन प्रसारण गर्ने उत्कृष्ट संचार कर्मी सम्मान		२२५२९९	१	पटक	५०	०	०	०

क्र.सं.	कार्यक्रम/आयोजना/क्रियाकलापको नाम	कार्यान्वयन हुने स्थान	खर्च शीर्षक	लक्ष	इकाई	विनियोजन	स्रोत		
							आन्तरिक स्रोत	अन्तर सरकारी वित्तीय हस्तान्तरण	
								नेपाल सरकार	प्रदेश सरकार
९१	करदाता सम्मान कार्यक्रम		२२५२९	१	पटक	२५	०	०	०
९२	विविध कार्यक्रम खर्च		२२५२९	१	N/A	५,००	०	०	०
९३	नियमित बजार अनुगमन		२२६११	१०	पटक	१,००	०	०	०
९४	सहकारी संस्थाहरुको नियमन, अभिलेखन तथा अनुगमन		२२६११	१०	पटक	१,००	०	०	०
९५	अनुगमन, मूल्यांकन खर्च		२२६११	४	N/A	१,००	०	०	०
९६	भ्रमण खर्च		२२६१२	४	N/A	८,००	०	०	०
९७	विशिष्ट व्यक्ति तथा प्रतिनिधि मण्डलको भ्रमण खर्च		२२६१२	४	N/A	६,००	०	०	०
९८	अन्य भ्रमण खर्च		२२६१९	४	N/A	१,००	०	०	०
९९	कार्यपालिका बैठक खाजा खर्च		२२७११	४	N/A	५,००	०	०	०
१००	प्रतिनिधि मण्डल स्वागत खर्च र अतिथि सत्कार डेलिगेशन खर्च		२२७११	४	N/A	७,००	०	०	०
१०१	विविध खर्च		२२७११	४	N/A	१२,००	०	०	०
१०२	पर्व पुजा खर्च		२२७११	४	N/A	१,००	०	०	०
१०३	विविध खर्च स्वीकृत भएका विविध मनोरञ्जन खर्च		२२७११	४	N/A	२,००	०	०	०
१०४	सभा सञ्चालन खर्च		२२७२१	४	N/A	५,००	०	०	०
१०५	शैक्षिक संस्थाहरुलाई सहायता		२५३११	१	N/A	५०	०	०	०
१०६	स्वास्थ्य संस्थाहरुलाई सहायता		२५३१२	१	N/A	५०	०	०	०
१०७	धार्मिक तथा सांस्कृतिक संस्था सहायता		२५३१४	४	N/A	२,००	०	०	०
१०८	संचारकर्मीहरुको लागि राहत कोष स्थापना		२६४१३	१	पटक	२,००	०	०	०
१०९	बाल मन्दिर बाल गृह संचालन		२६४१३	१	पटक	७,००	०	०	०

क्र.सं.	कार्यक्रम/आयोजना/क्रियाकलापको नाम	कार्यान्वयन हुने स्थान	खर्च शीर्षक	लक्ष	इकाई	विनियोजन	स्रोत		
							आन्तरिक स्रोत	अन्तर सरकारी वित्तीय हस्तान्तरण	
								नेपाल सरकार	प्रदेश सरकार
११०	साथी संस्था आश्रय गृह संचालन		२६४१३	१	पटक	५,००	०	०	०
१११	मानव सेवा आश्रम आश्रय गृह संचालन		२६४१३	१	पटक	१,००	०	०	०
११२	एफोर्ड नेपाल भैतिक सामाग्री व्यवस्थापन		२६४२३	१	पटक	१,५८	१५	२७	०
११३	गरिव मृतक परिवार लाई काजक्रिया खर्च		२७११२	२२०	जना	११,००	०	०	०
११४	समर्पण समुह एच आइ भि एड्स पिडितहरुके लागि सहयोग		२७११२	१	पटक	०	०	१,००	०
११५	शितलहरीको प्रभाव नियन्त्रणका लागि वडा स्तरमा दाउरा वितरण		२७२१२	१	पटक	४,००	०	०	०
११६	विपत जोखिमको प्रभाव न्यूनिकरणका लागि विपत सामाग्री वितरण		२७२१२	१	थान	२,००	०	२,००	०
११७	विपत घटनामा पिडितलाई नगद तथा जिन्शी सहायता पूर्व तयारी तथा सामाग्री खरिद		२७२१२	१	पटक	४,५०	०	०	०
११८	आयुर्वेद अस्पताल औषधी खरिद		२७२१३	१	पटक	४,१०	०	४,१०	०
११९	घरभाडा		२८१४२	४	N/A	३,००	०	०	०
१२०	सवारी साधन तथा मेशिनर औजार भाडा		२८१४३	१	पटक	२,००	०	०	०
१२१	राजस्व फिर्ता		२८२११	१	N/A	५०	०	०	०
१२२	अन्य फिर्ता		२८२१९	१	N/A	५०	०	०	०
१२३	केन्ट आरो ५ थान बालबिकासहरुमा (उपमेयर)		३११२२	१	N/A	०	१,५०	०	०
१२४	एल. ई. डि. बोर्ड प्रवेशद्वार १ थान शिव मन्दिर (उपमेयर)		३११२२	१	N/A	१,५०	०	०	०
१२५	कार्यालयको लागि मेशिनरी तथा औजार		३११२२	२०	गोटा	१०,००	०	०	०

क्र.सं.	कार्यक्रम/आयोजना/क्रियाकलापको नाम	कार्यान्वयन हुने स्थान	खर्च शीर्षक	लक्ष	इकाई	विनियोजन	स्रोत		
							आन्तरिक स्रोत	अन्तर सरकारी वित्तीय हस्तान्तरण	
								नेपाल सरकार	प्रदेश सरकार
१२६	वडा नं ११ मा शहरी विकास स्वास्थ्य उपकरण खरिद बनगाई (उपमेयर)		३११२२	१	N/A	५०	०	०	०
१२७	कपिलवस्तु अस्पताल मर्मत तथा सामग्री खरिद		३११२२	१	गोटा	८,००	०	८,००	०
१२८	ठूलो किसिमको कुलर ५ थान अस्पताल र मन्दिरहरूमा वितरण (उपमेयर)		३११२२	१	N/A	२,००	०	०	०
१२९	सक्रिय आमा समुह वडा नं १० विकुली सांगितिक औजार खरिद		३११२२	१	गोटा	१,००	०	०	०
१३०	खेलकुद विकास समितिको लागि कार्यालय भौतिक सामग्री व्यवस्थापन		३११२३	१	गोटा	२,००	०	०	०
१३१	कार्यालयको लागि फर्निचर तथा फिक्चर्स		३११२३	१०	गोटा	५,००	०	०	०
१३२	वडा नं ११ मा शहरी विकास स्वास्थ्य फर्निचर खरिद (उपमेयर)		३११२३	१	N/A	५०	०	०	०
१३३	मैलमिलाप केन्द्रहरूको प्रवर्धन तथा व्यवस्थापनका लागि फर्निचर तथा फर्निचिङ्ग		३११२३	१२	गोटा	६,००	०	०	०
१३४	पूजिगत परामर्श खर्च डिपिआर		३११३५	३	पटक	१५,००	०	१५,००	०
१३५	संघिय योजनाहरूको लागि नगरपालिकाबाट व्यहोरीने समपुरक कोष		३११५१	१	पटक	३,००,००	१,००,००	२,००,००	०
१३६	अरौराकोट नरैनापुर पर्सिया सडक वडा नं ११ प्रदेश समपुरक		३११५१	१	पटक	५०,००	३०,००	२०,००	०
१३७	वडा नं ९ श्याम सुवेदीको घर दिख पिसिसि ढलान		३११५१	१००	मि.	५,००	०	५,००	०

क्र.सं.	कार्यक्रम/आयोजना/क्रियाकलापको नाम	कार्यान्वयन हुने स्थान	खर्च शीर्षक	लक्ष	इकाई	विनियोजन	स्रोत			
							आन्तरिक स्रोत	अन्तर सरकारी वित्तीय हस्तान्तरण		स्थानीय तह
								नेपाल सरकार	प्रदेश सरकार	
१३८	वडा हरुमा सडक निर्माण तथा मर्मत संभार मेयर		३११५१ २	२	कि.मि.	३०,००	१५,००	१५,००	०	०
१३९	आकाशेपुल निर्माण		३११५१ १	१	गोटा	२०,००	२०,००	०	०	०
१४०	जगदिशपु जलैया सडक बडा नं ९ प्रदेश समपुरक		३११५१ १	१	पटक	५५,००	३०,००	२५,००	०	०
१४१	वडा नं ३ सारिका यादवको घर अगाडी सडक पिसिसि		३११५१ १	१	मि.	५,००	२,००	३,००	०	०
१४२	वडा नं १ देखि १२ सवै वडाहरुमा हाई मास्क जडान		३११५३ १२	१२	गोटा	६०,००	३०,००	३०,००	०	०
१४३	हैण्डपाईप वितरण नगरपालिका भित्र (उपमेयर)		३११५६ १	१	N / A	५,००	५,००	०	०	०
१४४	बृक्षारोपण कार्यक्रम तारजाली तथा विरुवा		३११५७ १	१	गोटा	४९,७५	४९,७५	०	०	०
१४५	वडा नं १ पंकजको घर देखि मुख्य सडक सम्म नाली निर्माण		३११५८ १००	१	मि.	४,००	०	४,००	०	०
१४६	जगदिशपुर तालमा सेल्फी प्वाइन्ट निर्माण		३११५९ १	१	गोटा	३,००	३,००	०	०	०
१४७	मदन आश्रित पुस्तकालय निर्माण तथा मर्मत		३११५९ १	१	गोटा	५,००	०	५,००	०	०
१४८	नारी शिल्प कला केन्द्र निर्माण अनुदान		३११५९ १	१	पटक	३,००	३,००	०	०	०
१४९	वडा नं १२ सौराहा मन्दिर निर्माण		३११५९ १	१	गोटा	२,००	२,००	०	०	०
१५०	वडा नं ११ मा शिव मन्दिर व्यवस्थापन बनगाई (उपमेयर)		३११५९ १	१	N / A	२,००	२,००	०	०	०
१५१	पशुपित प्रताप पुस्तकालय निर्माण		३११५९ १	१	पटक	२,००	०	२,००	०	०
१५२	वडा नं ३ वडा कार्यालय बाउण्डीबाल निर्माण		३११५९ १	१	गोटा	३,००	३,००	०	०	०

क्र.सं.	कार्यक्रम/आयोजना/क्रियाकलापको नाम	कार्यान्वयन हुने स्थान	खर्च शीर्षक	लक्ष	इकाई	विनियोजन	स्रोत		
							आन्तरिक स्रोत	अन्तर सरकारी वित्तीय हस्तान्तरण	
								नेपाल सरकार	प्रदेश सरकार
१५३	निर्माण व्यवसायस संघ क.व को सभाहलमर्मत तथा व्यवस्थान		३११५९	१	गोटा	३,००	०	०	०
१५४	तौलिहवा कभर्डहेल मर्मत		३११५९	१	पटक	४,००	०	०	०
१५५	वडा नं १ समय माई मन्दिर निर्माण		३११५९	१	गोटा	५,००	०	०	०
१५६	नेपाल मगर संघ भवन निर्माण वडा नं ६		३११५९	१	पटक	३,००	०	०	०
१५७	वडा नं ९ मा लाईट र पोल सुन्दरीकरण गर्न (उपमेयर)		३११५९	१	N/A	१०,००	०	०	०
१५८	औषधी व्यवसायि संघ क.व को भवन निर्माण		३११५९	१	गोटा	२,००	०	०	०
१५९	ब्रम्हकुमारी इ विद्यविधालय भवन निर्माण		३११५९	१	गोटा	४,००	०	०	०
१६०	कपिलवस्तु बहुमुखि क्याम्पस अन्य निर्माण		३११५९	१	पटक	५,००	०	०	०
१६१	वि.पि स्मृति भवन निर्माण तथा मर्मत		३११५९	१	गोटा	५,००	०	५,००	०
१६२	सेतो गुरास बाल विकासको अधुरो शौचालय निर्माण		३११५९	१	गोटा	२,००	०	२,००	०
१६३	आर्या बचत तथा सहकारीको अधुरो भवन निर्माण		३११५९	१	गोटा	२,००	०	०	०
१६४	वडा नं ३ प्रा. वि सानो बरगादवा पानी ट्यांकी, मोटर, कारपेट, फर्निचर, झण्डा चौतारी निर्माण (उपमेयर)		३११५९	१	N/A	२,००	०	०	०
१६५	श्री काली मन्दिर डालपुर वडा नं ४ (उपमेयर)		३११५९	१	N/A	५०	०	५०	०
१६६	छाडा चौपाया व्यवस्थापन		३११५९	१	पटक	१०,००	०	०	०
१६७	आँखा अस्पताल भवन तथा अन्य निर्माण		३११५९	१	पटक	३,००	०	३,००	०
१६८	सागरमाथा बाल विकास शौचालय निर्माण		३११५९	१	गोटा	३,००	०	३,००	०

क्र.सं.	कार्यक्रम/आयोजना/क्रियाकलापको नाम	कार्यान्वयन हुने स्थान	खर्च शीर्षक	लक्ष	इकाई	विनियोजन	स्रोत		
							आन्तरिक स्रोत	अन्तर सरकारी वित्तीय हस्तान्तरण	
								नेपाल सरकार	प्रदेश सरकार
१६९	तौलिहवा उधेग वाणिज्य संघ भवन निर्माण		३११५९	१	पटक	३,००	०	०	०
१७०	वडा नं ९ कभई हल मर्मत सम्भार (उपमेयर)		३११६१	१	N / A	१,००	०	०	०
२०५४९४०१०२ कपिलवस्तु नगरपालिका गत बर्ष									
१७१	बहुक्षेत्रीय पोषण शाखा बैठक तथा निर्देशक समिति बैठक		२११३४	१	पटक	५०	०	०	०
१७२	कर्मचारीको बैठक भत्ताबोलपत्र मुल्याङ्कन समिति बैठक भत्ता		२११३४	१	पटक	२,३३	०	०	०
१७३	पदाधिकारीअन्य सुबिधा पदाधिकारीअन्य सुबिधा पदाधिकारी सुबिधा अषाढ		२११४२	१	पटक	११,००	०	०	०
१७४	इन्धन (कार्यालय प्रयोजन)श्री आदि शक्ति माता आयल		२२२१२	१	लितर	२,६०	०	०	०
१७५	मोटरसाईकल मर्मत न्यू खान		२२२१३	१	पटक	१,०८	०	०	०
१७६	मोटरसाईकल मर्मत सन्दिप कहाँर		२२२१३	१	पटक	११	०	०	०
१७७	मोटरसाईकल मर्मत योगेन्द्रनाथ शुक्ल		२२२१३	१	पटक	४	०	०	०
१७८	मोटरसाईकल मर्मत के खान अटोमोवाइल्स		२२२१३	१	पटक	२२	०	०	०
१७९	मोटरसाईकल मर्मत सहजद मोटरसाईकल अटोमोरेज		२२२१३	१	पटक	१५	०	०	०
१८०	मोटरसाईकल मर्मत सहाबुद्धिन		२२२१३	१	पटक	५	०	०	०
१८१	मोटरसाईकल मर्मत केदारनाथ अटोमोवाइल्स		२२२१३	१	पटक	५३	०	०	०
१८२	मोटरसाईकल मर्मत लक्ष्मी अटो ट्रेडर्स		२२२१३	१	पटक	१५	०	०	०
१८३	मोटरसाईकल मर्मत प्रभाकर सिंह चौधरी		२२२१३	१	पटक	१४	०	०	०

क्र.सं.	कार्यक्रम/आयोजना/क्रियाकलापको नाम	कार्यान्वयन हुने स्थान	खर्च शीर्षक	लक्ष	इकाई	विनियोजन	स्रोत		
							आन्तरिक स्रोत	नेपाल सरकार	अन्तर सरकारी वित्तीय हस्तान्तरण
							प्रदेश सरकार	स्थानीय तह	
१८४	मेशिनरी तथा औजार मर्मत सम्भार तथा सञ्चालन खर्च मेशिनरी औजार मर्मत नगरपालिका एम सि एस		२२२२१	१	पटक	१५	०	०	०
१८५	जे.सि.भस मर्मत पेफ दिलसाद खान		२२२२१	१	पटक	१,५६	०	०	०
१८६	अन्य सम्पत्तिहरूको संचालन तथा सम्भार खर्च अल्मुनियम पल्ल मर्मत एस आर चौधरी अल्मुनियम ग्रिल उद्योग		२२२९१	१	पटक	१५	०	०	०
१८७	मास मिडिया सेन्टर पत्रिका शुल्क		२२३११	१	पटक	१०	०	०	०
१८८	नगरपालिका कार्यालय तथा वडा विजुली बत्ती जडान		२२३११	१	N / A	४,००	०	०	०
१८९	विभिन्न पत्रपत्रिका रेडियो टि भि बाट प्रकाशन प्रशारण वापत भूतकानि बांको		२२३१५	१	पटक	१,७७	०	०	०
१९०	बुद्ध दर्पण रा दैनिक खोला सूचना मिति २०८०/११/२१		२२३१५	१	पटक	१८	०	०	०
१९१	हाम्रो मिडिया कन्सर्न २०८१/०१/२५ सूचना टेण्डर		२२३१५	१	पटक	२८	०	०	०
१९२	दैनिक लुम्बिनी सिद्धार्थ पब्लिकेशन ठेकानं ३५,३६		२२३१५	१	पटक	२८	०	०	०
१९३	करार सेवा शुल्क हेरालु जेष्ठ अषाढ ज्याला		२२४१३	१	पटक	२,८६	०	०	०
१९४	कर्मचारी जनप्रतिनिधि क्षमता विका पे फ विनोद कुवर		२२५११	१	पटक	१३	०	०	०
१९५	वडा नं १ कम्प्युटर तालिम गित टेकिनकल कलेज अफ टेक्नोलोजी प्रा.लि		२२५१२	१	पटक	१,००	०	०	०

क्र.सं.	कार्यक्रम/आयोजना/क्रियाकलापको नाम	कार्यान्वयन हुने स्थान	खर्च शीर्षक	लक्ष	इकाई	विनियोजन	स्रोत		
							आन्तरिक स्रोत	अन्तर सरकारी वित्तीय हस्तान्तरण	
								नेपाल सरकार	प्रदेश सरकार
१९६	सहकारी तालिम पे फ विनोद कुवर		२२५१२	१	पटक	२७	०	०	०
१९७	टि २० विश्वकप प्रशारण सारा, स्काई		२२५२२	१	पटक	३३	०	०	०
१९८	वडा नं १२ घाँसको विउ जे. के एगो भूक्तानि		२२५२२	२००	के.जी.	२,००	०	०	०
१९९	कपिलवस्तु क्रिकेट संघ प्रतियोगिता व्यपस्थापन		२२५२२	१	पटक	२,००	०	०	०
२००	छाडा चैपाया व्यवस्थान भूक्तानि		२२५२२	१	पटक	२५,५०	०	०	०
२०१	कपिलवस्तु क्रिकेट संघ स्मृति कप क्रिकेट प्रतियोगिता		२२५२२	१	पटक	४५	०	०	०
२०२	बैलकम रेष्टुरेण्ट खाजा खाना समिति बैठक बजेट		२२७११	१	पटक	७	०	०	०
२०३	वडा नं ८ स्वास्थ्य चौकी भोलेन्टियर प्रोत्साहन खाजा		२२७११	१	जना	२४	०	०	०
२०४	प्र.अ बैठक खाजा युवराज भुसाल		२२७११	१	पटक	४४	०	०	०
२०५	कहार उत्थान सामाजिक संस्थाको अधुरो भवन निर्माण		२६४२३	१	गोटा	३,००	०	०	०
२०६	नेपाल नगरपालिका संघ भवन नर्माण अनुदान		२६४२३	१	पटक	५,००	०	०	०
२०७	साझा न्युज भवन निर्माण		२६४२३	१	गोटा	५,००	०	०	०
२०८	अन्य फिर्ता जिल्ला समन्वय समिति बाँडफाँड रकम		२८२१९	१	पटक	२,९२	०	०	०
२०९	सि.एल.सी भवन निर्माण वडा नं ५ ओम कन्सट्रक्सन		३१११२	१	गोटा	९,९०	०	०	०

क्र.सं.	कार्यक्रम/आयोजना/क्रियाकलापको नाम	कार्यान्वयन हुने स्थान	खर्च शीर्षक	लक्ष	इकाई	विनियोजन	स्रोत		
							आन्तरिक स्रोत	अन्तर सरकारी वित्तीय हस्तान्तरण	
								नेपाल सरकार	प्रदेश सरकार
२१०	वडा नं ५ धर्मशाला निर्माण तथा माटो पटान आकृति कन्स्ट्रक्सन		३१११२	१	गोटा	२,१५	०	०	०
२११	वडा नं ५ झरी धर्मशाला निर्माण सत्यम निर्माण सेवा		३१११२	१	गोटा	३,९७	०	०	०
२१२	वडा नं ९ अघुरो वडा कार्यालय निर्माण तथा व्यवस्थापन		३१११२	१	गोटा	१०,००	०	०	०
२१३	महम्मद रजाय मुस्तफा सुखरामपुर वडा न. ३ मदर्सा निर्माण		३१११२	१	गोटा	२,००	०	०	०
२१४	छाना निर्माण (गौतम बुद्ध आधारभूत विद्यालय)		३१११३	१	गोटा	१,००	०	०	०
२१५	विद्यालय मर्मत (नारायण आधारभूत विद्यालय हरिहरपुर)		३१११३	१	गोटा	२,००	०	०	०
२१६	झ्याल ढोका मर्मत (शिवनाथ आधारभूत विद्यालय)		३१११३	१	गोटा	१,५०	०	०	०
२१७	वडा नं १ स्ट्रीट लाईट जडान मार्स कम्प्युटर		३११२२	१	गोटा	१,०५	०	०	०
२१८	कपिलवस्तु बचत सहकारी ए.सी जडान रोज श्री ट्रेडिङ		३११२२	१	थान	९९	०	०	०
२१९	वडा नं ५ मन्दिरमा माइक जडान सारा सर्विस		३११२२	१	गोटा	११	०	०	०
२२०	वडाको आवश्यक स्थानमा माइलेज तथा संकेत बोर्ड जडान एम.एस इलेक्ट्रोनिक्स		३११२२	१	सेट	५,०५	०	०	०

क्र.सं.	कार्यक्रम/आयोजना/क्रियाकलापको नाम	कार्यान्वयन हुने स्थान	खर्च शीर्षक	लक्ष	इकाई	विनियोजन	स्रोत		
							आन्तरिक स्रोत	अन्तर सरकारी वित्तीय हस्तान्तरण	
								नेपाल सरकार	प्रदेश सरकार
२२१	वडा नं १ रत्न राज्य मा वि सिसि क्यामरा जडान		३११२२	१	गोटा	४०	०	०	०
२२२	फनिचर व्यवस्थापन (कोटीग्राम मा.वि.)		३११२३	५०	गोटा	२,५०	०	०	०
२२३	श्रीनगर गंगारामको घर देखि हरिरामको घर जाने सडक पि.सी.सी.		३११५१	१०	मि.	५०	०	०	०
२२४	घरेलु कार्यालय आरा मिल कालोपत्रे सडक मर्मत		३११५१	४०७	मि.	२०,३७	०	०	०
२२५	सौरहा मूल सडक देखि अजमत हुसेनको घर सम्म माटो ग्रेभल		३११५१	१००	मि.	१,००	०	०	०
२२६	विभिन्न सडकहरु मर्मत संभार		३११५१	४००	मि.	१०,००	०	०	०
२२७	लक्ष्मीनगर गाँउमा नाली तथा सडक निर्माण		३११५१	२५५	मि.	१२,७३	०	०	०
२२८	माटो पटान तथा ब्लक निर्माण (भगवानदास मा.वि.)		३११५१	१००	मि.	३,००	०	०	०
२२९	हल्युम पाई खरिद तथा जडान		३११५१	१	गोटा	१०,००	०	०	०
२३०	मर्मत सम्भार वडा भरि १०		३११५१	१००	मि.	१,००	०	०	०
२३१	महिता बर्गदवा सुखरामपुर सडक ठेका नं ३२		३११५१	३९४	मि.	१९,७०	०	०	०
२३२	सडक मर्मत संभार तैलिहवा विच बजार		३११५१	१	मि.	५१	०	०	०
२३३	माटो पटान तथा सडक ढलान (बुद्ध पदम मा.वि.)		३११५१	१००	मि.	५,००	०	०	०
२३४	फागु यादवको घर देखि औतारी यादवको घर सम्मको बाटो पि.सि.सि.ढलान		३११५१	५०	मि.	१,००	०	०	०
२३५	विनोद सर्भिस सेण्टर सडक कोर कटिङ्ग		३११५१	१	पटक	१९	०	०	०

क्र.सं.	कार्यक्रम/आयोजना/क्रियाकलापको नाम	कार्यान्वयन हुने स्थान	खर्च शीर्षक	लक्ष	इकाई	विनियोजन	स्रोत		
							आन्तरिक स्रोत	नेपाल सरकार	अन्तर सरकारी वित्तीय हस्तान्तरण
							प्रदेश सरकार	स्थानीय तह	
२३६	वडा नं ३ सालपोत जाने सडक निर्माण रवि निर्माण सेवा		३११५१	४३ मि.		२,१५	०	०	०
२३७	जिल्ला प्रशासन अगाडी आकाशे पुल निर्माण		३११५१	१ गोटा		३०,००	०	०	०
२३८	जमुवार नहर बर्गदवा कालोपत्रे सडक सुजल कन्स्ट्रक्सन		३११५१	१०० मि.		९,१२	०	०	०
२३९	वडा नं ४ विस्थापित घरधुरीहरुका लागि सडक निर्माण		३११५१	२०० मि.		१०,००	०	०	०
२४०	सानो सडक गाउमा पाइप कल्भर्ट निर्माण		३११५१	१ गोटा		२,५०	०	०	०
२४१	वडा नं ३ गंगा विष्ट को घर अगाडी सडक पिसिसि		३११५१	२०० मि.		१०,००	०	०	०
२४२	बभनी गाँउ भित्र के सडक पि.सि.सि तथा नाली निर्माण वडा नं ५ राजन कन्स्ट्रक्सन		३११५१	१६९ मि.		८,४६	०	०	०
२४३	सेमरी कटहरवाघाट सडक मर्मत		३११५१	४०० मि.		६,२३	०	०	०
२४४	अकबरपुर गाँउ देखि सौराहा करबला सम्म आर.सी.सी सडक वडा नं १२ ठेक्का नं ३६		३११५१	४७९ मि.		२३,९३	०	०	०
२४५	आनन्दवाग पेट्रोल पम्प देखी आँखा अस्पताल देवनडीया तथा अन्य कालोपत्रे सडक मर्मत शिवम कन्स्ट्रक्सन		३११५१	८० मि.		४,०१	०	०	०
२४६	माटो पटान तथा ग्रावेल (सागर टोल)		३११५१	१०० मि.		१,००	०	०	०
२४७	कहार टोलमा नाली मर्मत तथा पिपीसी ढलान		३११५१	१५० मि.		३,००	०	०	०
२४८	वडा नं ८ सोलार बत्ती जडान भूक्तानि		३११५३	२ गोटा		२,००	०	०	०
२४९	हेण्डपम्प जडान वडा नं ५ हजारी निर्माण		३११५६	१६ गोटा		२,०८	०	०	०

क्र.सं.	कार्यक्रम/आयोजना/क्रियाकलापको नाम	कार्यान्वयन हुने स्थान	खर्च शीर्षक	लक्ष	इकाई	विनियोजन	स्रोत		
							आन्तरिक स्रोत	अन्तर सरकारी वित्तीय हस्तान्तरण	
								नेपाल सरकार	प्रदेश सरकार
२५०	खानेपानीका लागि हेण्ड पाइप जडान नगवा		३११५६	१०	गोटा	१,४७	०	०	०
२५१	तारजाली निर्माण तथा बृक्षारोपण तौलिहवा लुम्बिनी सडक ठेक्का नं ३५		३११५७	६२८	मि.	३१,४२	०	०	०
२५२	बृक्षारोपण तारजाली विरुवा खरिद तथा व्यवस्थापन		३११५७	१	गोटा	११,८०	०	०	०
२५३	नयाँ टोल तौलिहवा खुनुवा सडकमा आउटलेट ड्रेनेज निर्माण		३११५८	२००	मि.	१०,००	०	०	०
२५४	विष्णु उपाध्यायको घर देखि सिकन्दर तेली र शिशुपाल मौर्याको घर हुदै हुलाकी रोड सम्म पक्की नाली निर्माण पुरानो हाट बजार जय रानी माँ कन्स्ट्रक्सन		३११५८	३१	मि.	१,५३	०	०	०
२५५	अकबरपुर नाली निर्माण तथा हयुम पाइप जडान		३११५८	१	मि.	१,१२	०	०	०
२५६	पश्चिम बेलौहा राम कुमार बानियाको घर देखि गडरियाको घर सम्म नाली निर्माण ८		३११५८	४०	मि.	२,००	०	०	०
२५७	गौडी चौक देखि कभर्ड हल जाने अधुरो नाली निर्माण		३११५८	२००	मि.	८,००	०	०	०
२५८	विष्णु उपाध्यायको घर देखि सिकन्दर तेली र शिशुपाल मौर्याको घर हुदै हुलाकी रोड सम्म पक्की नाली निर्माण		३११५८	१६०	मि.	४,००	०	०	०
२५९	पक्की नाली निर्माण पूर्व धमौली वडा नं. ७		३११५८	१८०	मि.	९,००	०	०	०

क्र.सं.	कार्यक्रम/आयोजना/क्रियाकलापको नाम	कार्यान्वयन हुने स्थान	खर्च शीर्षक	लक्ष	इकाई	विनियोजन	स्रोत		
							आन्तरिक स्रोत	अन्तर सरकारी वित्तीय हस्तान्तरण	
								नेपाल सरकार	प्रदेश सरकार
२६०	मथुराको घर देखि ओमप्रकाश पाण्डेयको घर सम्म नाली निर्माण १		३११५८	६० मि.		३,००	०	०	०
२६१	वडा नं १० विकुली गांउमा नाली निर्माण		३११५८	२०० मि.		८,००	०	०	०
२६२	जगदिशपुर बनबाटिका पुर्वाधार निर्माण वडा नं ९		३११५९	१ गोटा		१०,००	०	०	०
२६३	जगदिशपुर अधुरो कभर्ड हल निर्माण		३११५९	१ गोटा		१५,००	०	०	०
२६४	कवर्डहल शौचालय निर्माण तथा मर्मत		३११५९	१ गोटा		१०,००	०	०	०
२६५	मन्दिर मर्मत तथा व्यवस्थापन वडा नं. ९ कुशमा		३११५९	१ गोटा		५०	०	०	०
२६६	जनता आ.बि. खेलमैदान मर्मत र इयाल ढोका मर्मत		३११५९	१ गोटा		३२	०	०	०
२६७	तिलौराकोट मा वि अगाडको पोखरी संरक्षण		३११५९	१ गोटा		१५,००	०	०	०
२६८	जमुवार मा रहेको अधुरो बाल उद्यान निर्माण		३११५९	१ गोटा		१०,००	०	०	०
२६९	मस्जिद शौचालय निर्माण देवानगढिया वडा नं ३		३११५९	१ गोटा		२,००	०	०	०
२७०	तारवार वडा नं. ०९ केबलपुर समय माई मन्दिर		३११५९	१५० मि.		३,००	०	०	०
२७१	जगदिशपुर बजार क्षेत्र सौन्दरिकरण तथा फूल खरिद		३११५९	१ गोटा		५०	०	०	०
२७२	वडा नं ८ दोहनी वडा कार्यालय अगाडी मुर्ती स्थापना		३११५९	१ गोटा		१०,००	०	०	०
२७३	वडा नं ४ पिपरी स्कुल वाउण्ट्रीवाल निर्माण भूक्तानी बांकी		३११५९	१०० र.मि.		४,८५	०	०	०
२७४	यज्ञशाला निर्माण वडा नं २ लम्तिया		३११५९	१ गोटा		१,००	०	०	०

क्र.सं.	कार्यक्रम/आयोजना/क्रियाकलापको नाम	कार्यान्वयन हुने स्थान	खर्च शीर्षक	लक्ष	इकाई	विनियोजन	स्रोत			
							आन्तरिक स्रोत	अन्तर सरकारी वित्तीय हस्तान्तरण		स्थानीय तह
								नेपाल सरकार	प्रदेश सरकार	
२७५	बाउन्डीवाल प्लास्टर, रंगरोगन, नल जडान र पानी टंकी जडान		३११५९	१	गोटा	१,५०	०	०	०	०
२७६	कालीमाई थान नर्माण वडा नं ५ रुद्र विल्डर्स		३११५९	१	गोटा	३,२७	०	०	०	०
२७७	किर्ति आधारभूत विद्यालय बाउन्डीवाल निर्माण		३११५९	१००	मि.	४,००	०	०	०	०
२७८	बर्मेली टोलमा रहेको चौपारी तथा खुकुडीमा रहेको चौपारी मर्मत प्लास्टर रंगरोगन र बर्मेली शास्त्र केम्पको किनारमा चौतारी व्यवस्थापन		३११५९	३	गोटा	१,५०	०	०	०	०
२७९	बाल उद्यान निर्माण वडा नं ९ जगदिशपुर बनबाटिका		३११५९	१	गोटा	५,००	०	०	०	०
२८०	अस्थायी प्रहरी पोस्ट बिट निर्माण ९		३११५९	१	गोटा	४५	०	०	०	०
२८१	संकेत बोर्ड वडा नं १ सजिता निर्माण सेवा		३११५९	२८	गोटा	३,९२	०	०	०	०
२८२	कनकमुनि मा.वि.मा बाउन्डीवाल निर्माण		३११५९	१००	मि.	५,००	०	०	०	०
२८३	छत ढलान तथा देवाल जोड्ने प्रसिया मन्दिरमा		३११५९	१	गोटा	३,५०	०	०	०	०
२८४	रत्नराज्य मा.वि. नल जडान तथा शौचालय निर्माण		३११५९	१	गोटा	४,००	०	०	०	०
२८५	माटो पटान /बाउन्ड्रइ वाल (जनकल्याण आ.वि. कचरिहवा)		३११५९	१००	मि.	३,००	०	०	०	०
२८६	तौलिहवा अधुरो कभर्डहल निर्माण		३११५९	१	गोटा	१,०३	०	०	०	०
२८७	स्थानीय मन्दिर तथा मस्जिद निर्माण तथा व्यवस्थापन		३११५९	१	गोटा	१०,००	०	०	०	०

क्र.सं.	कार्यक्रम/आयोजना/क्रियाकलापको नाम	कार्यान्वयन हुने स्थान	खर्च शीर्षक	लक्ष	इकाई	विनियोजन	स्रोत		
							आन्तरिक स्रोत	नेपाल सरकार	अन्तर सरकारी वित्तीय हस्तान्तरण
							प्रदेश सरकार	स्थानीय तह	
२८८	लम्बुसगर आ.वि. बाउन्डीवाल निर्माण		३११५९	१०० मि.		३,००	०	०	०
२८९	समथमाई थान मर्मत हरिहरपुर वडा नं ७		३११५९	१ गोटा		२,००	०	०	०
२९०	सेमरहवा गाँउमा रहेको पोखरी संरक्षण २		३११५९	१ गोटा		७,००	०	०	०
२९१	वडा नं ८ कार्यालय अगाडी पेखरी सुन्दरीकरण रिन्कु कन्स्ट्रक्सन		३११५९	१ गोटा		२०,८०	०	०	०
२९२	वडा नं १ बालमन्दिर चिल्ड्रेन पार्क निर्माण तथा संचालन		३११५९	१ गोटा		५,००	०	०	०
२९३	विद्यालय छत मर्मत (श्री महेन्द्र आ.वि.)		३११६१	१ गोटा		१,००	०	०	०
८०५४९४०११०४ कपिलवस्तु नगरपालिका सडक बोर्ड बर्ष									
२९४	सडक मर्मत सम्भार सडक बोर्ड कार्यक्रम समपुरक		३११५१	१ कि.मि.		१,३५,००	९०,००	४५,००	०
८०५४९४०१२०१ कपिलवस्तु नगरपालिकावडा नं.१									
२९५	पदाधिकारी बैठक भत्ता वडा समिति	१	२२१४१	१२	N/A	२,१६	०	०	०
२९६	पानी तथा बिजुली	१	२२१११	४	N/A	१,००	०	०	०
२९७	चिठी पत्र	१	२२११२	१	N/A	१	०	०	०
२९८	संचार महसुल/ इण्टर नेट महशुल	१	२२११२	४	N/A	८०	०	०	०
२९९	इन्धन कर्मचारी	१	२२२१२	४	N/A	३६	०	०	०
३००	मेशिनरी तथा औजार मर्मत सम्भार तथा सञ्चालन खर्च	१	२२२२१	५	N/A	७०	०	०	०
३०१	अन्य सम्पतिहरूको संचालन तथा सम्भार खर्च	१	२२२९१	२	N/A	३०	०	०	०
३०२	वडाका कर्मचारी तथा प्रतिनिधीका लागि रेनकोट खरिद	१	२२३११	१	संख्या	५०	०	५०	०
३०३	मसलन्द तथा कार्यालय सामग्री	१	२२३११	४	N/A	८०	०	०	०

क्र.सं.	कार्यक्रम/आयोजना/क्रियाकलापको नाम	कार्यान्वयन हुने स्थान	खर्च शीर्षक	लक्ष	इकाई	विनियोजन	स्रोत			
							आन्तरिक स्रोत	अन्तर सरकारी वित्तीय हस्तान्तरण		स्थानीय तह
								नेपाल सरकार	प्रदेश सरकार	
३०४	पुस्तक तथा सामग्री खर्च	१	२२३१३	१	N/A	५	०	०	०	
३०५	छपाई खर्च एकीकृत सम्पत्ति कर रसिद	१	२२३१५	१	N/A	६५	०	०	०	
३०६	सन्देश मुलक सुचना प्रकासन तथा प्रसारण	१	२२३१५	१	पटक	५०	०	०	०	
३०७	युवाहरुलाई लागु पदार्थ सम्बन्धी जनचेतनामूलक कार्यक्रम	१	२२५१२	१	पटक/संख्या	१,००	०	०	०	
३०८	पत्रकारिता तालिम	१	२२५१२	१	पटक/संख्या	१,००	०	०	०	
३०९	सिलाई कटाई तालिम	१	२२५१२	१	पटक/संख्या	१,००	०	०	०	
३१०	कम्प्युटर हाडवयर तालिम	१	२२५१२	१	पटक/संख्या	१,००	१,००	०	०	
३११	डल कुशन तालिम	१	२२५१२	१	पटक/संख्या	१,००	०	०	०	
३१२	कम्प्युटर सीप तालिम	१	२२५१२	१	पटक/संख्या	२,००	१,५०	०	०	
३१३	हाउस वायरिङ तालिम	१	२२५१२	१	पटक/संख्या	२,००	०	०	०	
३१४	ब्युटिपार्लर तालिम	१	२२५१२	१	पटक/संख्या	२,००	०	०	०	
३१५	एसी फ्रिज मर्मत तालिम	१	२२५१२	१	पटक/संख्या	२,००	२,००	०	०	
३१६	प्रतीजैविक प्रतिरोध तथा अन्य स्वास्थ्य समस्या बारे सामुदायिक संवाद	१	२२५२२	१	पटक/संख्या	५०	०	०	०	
३१७	पर्यटन प्रवर्धन मूलक भिडियो तथा डीजाईनिङ	१	२२५२२	१	पटक	१,००	०	०	०	
३१८	सुरक्षित वैदेशिक रोजगार सम्बन्धी तालिम	१	२२५२२	१	पटक/संख्या	१,००	०	०	०	
३१९	गर्भवती तथा सुत्केरी महिलालाई झुल वितरण	१	२२५२२	१	संख्या	२,००	०	०	०	
३२०	खेलकुद सामग्री वितरण	१	२२५२२	१	पटक/संख्या	२,००	०	०	०	
३२१	दाह संस्कारको लागि दाउरा तथा पटरा वितरण	१	२२५२२	१	संख्या	१,५०	०	१,५०	०	
३२२	स्वास्थ्य सम्बन्धी शिविर,आखा शिविर तथा अन्य	१	२२५२२	१	पटक/संख्या	३,००	०	०	०	

क्र.सं.	कार्यक्रम/आयोजना/क्रियाकलापको नाम	कार्यान्वयन हुने स्थान	खर्च शीर्षक	लक्ष	इकाई	विनियोजन	स्रोत		
							आन्तरिक स्रोत	अन्तर सरकारी वित्तीय हस्तान्तरण	
								नेपाल सरकार	प्रदेश सरकार
३२३	कला संस्कृती चाडपर्व तथा साहित्य सम्बन्धी कार्यक्रम	१	२२५२२२	१	पटक/संख्या	१,५०	०	०	०
३२४	महिला स्वास्थ्य स्वयं सेविका प्रोत्साहन	१	२२५२२२	१	पटक/संख्या	५०	०	०	०
३२५	सरसफाई तथा स्वास्थ्य सम्बन्धी कार्यक्रम	१	२२५२२२	१	पटक/संख्या	२,००	२,००	०	०
३२६	पर्यटन गाइड तालिम	१	२२५२२२	१	पटक	१,००	०	०	०
३२७	होटल तथा पर्यटन व्यवसायीहरूलाई कुक तथा कफी बरिस्ता तालिम	१	२२५२२२	१	पटक/संख्या	५०	०	०	०
३२८	अपांगता सम्बन्धी कार्यक्रम	१	२२५२२२	१	पटक/संख्या	५०	०	०	०
३२९	मुस्लीम महिला हरको लागी क्षमता विकास तालिम	१	२२५२२२	१	संख्या	५०	०	०	०
३३०	प्लम्बिङ्ग तालिम	१	२२५२२२	१	पटक/संख्या	२,००	०	०	०
३३१	रत्न राज्य लक्ष्मी मा.वि. को लागी शैक्षिक भ्रमण कार्यक्रम	१	२२५२२९	१	संख्या	१,००	०	०	०
३३२	विविध खर्च वडा भेला	१	२२७१११	१	N/A	१५	०	०	०
३३३	विविध खर्च	१	२२७१११	४	N/A	१,००	०	०	०
३३४	सामाजिक सुरक्षा परिचय पत्र नविकरण चिया नास्ता	१	२२७१११	१	N/A	५०	०	०	०
३३५	वडा समिति बैठक खाजा	१	२२७१११	१२	N/A	५४	०	०	०
३३६	बालविकासको लागी शैक्षिक सामग्री वितरण	१	२५३१११	१	पटक/संख्या	१,००	०	०	०
३३७	वडाका गरिव विपन्न परिवारलाई उपचार सहयोग	१	२५३१२२	१	N/A	१,००	१,००	०	०
३३८	रेडक्रस सोसाईटी तौलिहवाको लागी ब्लड ब्याग खरिद	१	२५३१५५	१	N/A	५०	०	५०	०

क्र.सं.	कार्यक्रम/आयोजना/क्रियाकलापको नाम	कार्यान्वयन हुने स्थान	खर्च शीर्षक	लक्ष	इकाई	विनियोजन	आन्तरिक श्रोत	स्रोत		
								नेपाल सरकार	प्रदेश सरकार	स्थानीय तह
३३९	आर्या बचत तथा सहकारी संस्था लि को भवन मर्मत	१	३१११२	१	पटक	२,००	०	२,००	०	०
३४०	कहार उत्थान सामाजिक संस्थाको भवन मर्मत र अन्य व्यवस्थापन	१	३१११३	१	पटक	१,००	०	१,००	०	०
३४१	नारी शिल्प कला केन्द्रको लागी सिलाई मेशिन खरिद	१	३११२२	१	N/A	१,००	०	१,००	०	०
३४२	ए सी मास्ट लाईट जडान	१, क.व. न.पा-१	३११२२	१	गोटा	१०,००	०	१०,००	०	०
३४३	संकेत बोर्ड सहित ए सी मास्ट लाईट जडान	१	३११२२	१	पटक	५,००	०	५,००	०	०
३४४	ए सी मास्ट लाईटमा ईन्भर्टर जडान	१	३११२२	१	गोटा	३,००	०	३,००	०	०
३४५	तौलेधरनाथ सामाजिक विकास संस्थाको कार्यालय मर्मत व्यवस्थापन र फर्नीचर खरिद	१	३११२३	१	गोटा	५०	५०	०	०	०
३४६	राजपुर जुवेरको घर देखी समयमाई स्थान सम्म पि सि सि ढलान	१	३११५१	१	पटक	२,००	०	२,००	०	०
३४७	चौधरीको घर देखी नफिसको घर सम्म नाली र पि सि सि ढलान	१	३११५१	१	मि.	३,००	०	३,००	०	०
३४८	वडाको आवश्यक स्थानमा फलामे आकाशे पुल निर्माण	१.००	३११५१	१	संख्या	३०,००	०	३०,००	०	०
३४९	नागपथको अधुरो बाटो र नागबाबाको मन्दिर जाने बाटो पि सि सि ढलान	क.व. न.पा-१	३११५१	१	पटक	३,००	०	३,००	०	०
३५०	सडक बत्ती व्यवस्थापन	१	३११५३	१	पटक	३,००	०	३,००	०	०

क्र.सं.	कार्यक्रम/आयोजना/क्रियाकलापको नाम	कार्यान्वयन हुने स्थान	खर्च शीर्षक	लक्ष	इकाई	विनियोजन	स्रोत		
							आन्तरिक स्रोत	अन्तर सरकारी वित्तीय हस्तान्तरण	
								नेपाल सरकार	प्रदेश सरकार
३५१	ह्यान्ड पाईप खरीद तथा जडान	१	३११५६	१	गोटा	४,००	०	०	०
३५२	ओमप्रकाश पाण्डेको घरदेखी मथुरा भुजको घर सम्म अथुरो नाली निर्माण नयाँटोल	१.००	३११५८	१	पटक	२,००	०	०	०
३५३	शिवम म्यारिज हल देखी सुरजमणी तिवारीको घर सम्म नाली मर्मत तथा ढक्कन निर्माण	१	३११५८	१	N/A	२,००	०	०	०
३५४	परशुरामको घर देखी मेघेको घर सम्म नाली र ढक्कन निर्माण	१	३११५८	१	मि.	२,००	०	०	०
३५५	गौडी चोक देखी मालपोत कार्यालय जाने बाटोमा ड्रेन मर्मत तथा ढक्कन निर्माण	१	३११५८	१	गोटा	२,००	०	०	०
३५६	मर्मत सम्भार कोष	१	३११५९	१	पटक	४,००	०	०	०
३५७	समयमाई मन्दिर ढलान तथा रंगरोगन र पानी ट्याङ्की जडान	१, क.व. न.पा-१	३११५९	१	पटक	१,००	०	०	०
३५८	वडाको आवश्यक स्थानमा ब्लक बिछ्याउने र मर्मत गर्ने	१.	३११५९	१	पटक	३,००	०	०	०
३५९	मस्जिद र मन्दिर मर्मत संभार तथा फर्निचर	१	३११५९	१	संख्या	४,००	०	०	०
३६०	नयाँ टोल देखी वर्दहवा जाने बाटोमा नाली निर्माण र ढक्कन	१	३११५९	१	संख्या	१०,००	०	०	०
३६१	वडा कार्यालय मर्मत तथा जिन्सी सामग्री खरिद	१	३११६१	४	N/A	२,००	०	०	०
३६२	कपिलवस्तु सहकारी संस्था लि को भवन मर्मत	१	३११६१	१	पटक	३,००	०	०	०
८०५४९४०१२०२ कपिलवस्तु नगरपालिकावडा नं.२									
३६३	पदाधिकारी बैठक भत्ता वडा समिति	२	२११४१	१२	N/A	२,१६	२,१६	०	०
३६४	पानी तथा बिजुली	२	२२१११	४	N/A	१,००	१,००	०	०
३६५	चिठी पत्रहर	२	२२११२	१	N/A	१	१	०	०

क्र.सं.	कार्यक्रम/आयोजना/क्रियाकलापको नाम	कार्यान्वयन हुने स्थान	खर्च शीर्षक	लक्ष	इकाई	विनियोजन	स्रोत		
							आन्तरिक स्रोत	नेपाल सरकार	अन्तर सरकारी वित्तीय हस्तान्तरण
							प्रदेश सरकार	स्थानीय तह	
३६६	संचार महसुल/ इण्टरनेट महशुल	२	२२११२	१	N/A	८०	०	०	०
३६७	इन्धन कर्मचारी	२	२२२१२	४	N/A	३६	०	०	०
३६८	मेशिनरी तथा औजार मर्मत सम्भार तथा सञ्चालन खर्च	२	२२२२१	५	N/A	७०	०	०	०
३६९	अन्य सम्पत्तिहरूको संचालन तथा सम्भार खर्च	२	२२२९१	५	N/A	३०	०	०	०
३७०	रेनकोट खरिद कपिलवस्तु न.पा वडा नं. ०२ जनप्रतिनिधी तथा कर्मचारी	२	२२३११	१	थान	५०	५०	०	०
३७१	मसलन्द तथा कार्यालय सामग्री	२	२२३११	४	N/A	८०	०	०	०
३७२	पुस्तक तथा सामग्री खर्च	२	२२३१३	१	N/A	५	०	०	०
३७३	विज्ञापन पत्रपत्रिका सन्देश मुलक सुचना	२	२२३१५	४	पटक	१,५०	१,५०	०	०
३७४	छपाई खर्च एकीकृत सम्पत्ति कर रशिद समेत	२	२२३१५	१	N/A	६५	०	०	०
३७५	पारिश्रमिक (विधुत ज्याला दारि कर्मचारीको लागि)	२	२२४१९	४	पटक/संख्या	२,५०	२,५०	०	०
३७६	स्वास्थ्य सम्बन्धी सचेतना मुलक तालिम	२	२२५१२	१	जना	१,००	०	०	०
३७७	ए.एम.आर. प्रतिजैविक प्रतिरोध सचेतना मुलक कार्यक्रम	२	२२५१२	१	जना	५०	०	०	०
३७८	श्रवण शक्ति विहिन व्यक्तिको लागि सांकेतिक भाषा विकास कार्यक्रम	२	२२५२२	१	जना	५०	५०	०	०
३७९	घटना दर्ता सचेतना सम्बन्धी अभिमुखिकरण कार्यक्रम	२	२२५२२	१	जना	१,००	०	०	०
३८०	डल कुसन तालिम	२	२२५२२	१	जना	१,००	०	०	०
३८१	शृंगार मेहदी तालिम	२	२२५२२	१	जना	१,००	०	०	०

क्र.सं.	कार्यक्रम/आयोजना/क्रियाकलापको नाम	कार्यान्वयन हुने स्थान	खर्च शीर्षक	लक्ष	इकाई	विनियोजन	स्रोत		
							आन्तरिक स्रोत	नेपाल सरकार	अन्तर सरकारी वित्तीय हस्तान्तरण प्रदेश सरकार
३८२	विउ विजन वितरण कपिलवस्तु नगरपालिका वडा नं. ०२ का गरिव कृषकहरुको लागि	२	२२५२२२	१	के.जी.	५,००	०	५,००	०
३८३	गर्भवती तथा सुत्केरी महिलाहरुको लागि झुला वितरण	२	२२५२२२	४	गोटा	१,५०	०	१,५०	०
३८४	महिला शशक्तिकरण सम्बन्धी सचेतना मुलक कार्यक्रम	२	२२५२२२	१	जना	१,००	१,००	०	०
३८५	घरेलु हिसा सम्बन्धी सचेतना मुलक तालिम	२	२२५२२२	१	जना	१,००	१,००	०	०
३८६	व्युटी पार्लर तालिम	२	२२५२२२	१	जना	१,००	१,००	०	०
३८७	स्वास्थ्य सम्बन्धी तालिम	२	२२५२२२	१	जना	१,००	१,००	०	०
३८८	कम्प्युटर तालिम	२	२२५२२२	१	जना	१,००	१,००	०	०
३८९	स्थानिय कला तथा सस्कृति	२	२२५२२२	१	N / A	१,५०	०	०	०
३९०	दृष्टिविहिनको लागि सचेतना मुलक कार्यक्रम	२	२२५२२२	१	जना	५०	०	५०	०
३९१	कम्प्युटर हार्डवेयर तालिम	२	२२५२२२	१	जना	१,००	१,००	०	०
३९२	दाउरा तथा काठ विरण दाहसस्कारको लागि	२	२२५२९४	४	कुईन्टल	१,५०	०	१,५०	०
३९३	कम्मल तथा चैमन परास वितरण जेष्ठ नागरिकको लागि	२	२२५२९९	१	थान	७,००	२,५५	४,४५	०
३९४	कार्यक्रम तथा खाजा किर्सोरीहरु तथा बाल सञ्चालनको लागि	२	२२५२९९	२	जना	५०	५०	०	०
३९५	विविध खर्च वडा भेला	२	२२७११	१	N / A	१५	०	०	०
३९६	विविध खर्च वडा समिति बैठक	२	२२७११	१२	N / A	५४	०	०	०
३९७	सामाजिक सुरक्षा नविकरण बापत खाजा खाना खर्च	२	२२७११	१	N / A	५०	५०	०	०
३९८	विविध खर्च	२	२२७११	४	N / A	१,००	०	०	०

क्र.सं.	कार्यक्रम/आयोजना/क्रियाकलापको नाम	कार्यान्वयन हुने स्थान	खर्च शीर्षक	लक्ष	इकाई	विनियोजन	स्रोत			
							आन्तरिक स्रोत	अन्तर सरकारी वित्तीय हस्तान्तरण		स्थानीय तह
								नेपाल सरकार	प्रदेश सरकार	
३९९	पारिश्रमिक तथा विद्यालय व्यवस्थापन खर्च (श्री महेन्द्र आधारभुत विद्यालय पारिश्रमिक तथा व्यवस्थापन खर्च)	२	२५३११	४	पटक/संख्या	१,८५	०	०	०	०
४००	पारिश्रमिक तथा विद्यालय व्यवस्थापन खर्च (गौतमबुद्ध आधारभुत विद्यालय वर्दहवा)	२	२५३११	४	पटक/संख्या	१,६५	०	०	०	०
४०१	पारिश्रमिक तथा व्यवस्थापन खर्च (सागरटोल सुर्यदय वालविकस केन्द्र)	२	२५३११	४	पटक/संख्या	१,१०	०	०	०	०
४०२	पारिश्रमिक तथा व्यवस्थापन खर्च (बुद्धपद्म मा.वि)	२	२५३११	४	पटक/संख्या	२,०५	०	०	०	०
४०३	पारिश्रमिक विद्यालय व्यवस्थापन खर्च (वरगदवा भगवानदास मा.वि)	२	२५३११	४	पटक/संख्या	१,८५	०	०	०	०
४०४	पारिश्रमिक तथा व्यवस्थापन खर्च (शुक्रराज प्रा.वि महुवरिया)	२	२५३११	४	पटक/संख्या	१,८५	०	०	०	०
४०५	नेपाल वाल संगठन खाद्यान्न खर्च	२	२५३१५	१	N / A	१,००	१,००	०	०	०
४०६	खेलकुद सामग्री वितरण कपिलवस्तु नगरपालिका वडा नं. ०२ अन्तरगत युवा युवति खेलाडी विद्यार्थी हरको लागि	२	२५३१५	४	थान	३,००	०	०	०	०
४०७	साथी संस्था आश्रय गृह संचालन	२	२५३१५	१	पटक	२५	०	०	०	०
४०८	ए सि जडान जिल्ला प्रहरी कार्यालय कपिलवस्तुको लागि	२	३११२२	१	गोटा	१,००	१,००	०	०	०
४०९	बायोमेट्रीक फिङ्गर प्रिन्ट स्कानर मेसिन खरिद	२	३११२२	१	थान	२५	०	०	०	०
४१०	आर्य वचत सहकारी संस्था फर्निचर तथा कम्प्युटर खरिद	२	३११२३	१	N / A	६०	०	०	०	०

क्र.सं.	कार्यक्रम/आयोजना/क्रियाकलापको नाम	कार्यान्वयन हुने स्थान	खर्च शीर्षक	लक्ष	इकाई	विनियोजन	स्रोत		
							आन्तरिक स्रोत	अन्तर सरकारी वित्तीय हस्तान्तरण	
								नेपाल सरकार	प्रदेश सरकार
४११	कार्यालय व्यवस्थापन फर्निचर, तथा विद्युतीय सामग्रीहरु खरिद तथा मर्मत सम्भार	२	३११२३१	१	थान	१,५०	०	०	०
४१२	सत्य साई केन्द्र मर्मत तथा फर्निचर खरिद	२	३११२३१	१	N/A	५०	०	०	०
४१३	महिला स्वयमसेवीकाको लागि दराज वितरण	२	३११२३१	१	गोटा	१,२०	०	०	०
४१४	नालि सडक पि.सि.सि ब्लक तथा अन्य मर्मत सम्भार वरगदवा	२	३११५११	१	N/A	६,००	०	०	०
४१५	सडक मर्मत सम्भार निर्माण (वर्दहवा गाउमा)	२	३११५११	१	पटक	१,५०	०	०	०
४१६	सडक, नालि, बाटो ग्राभेल,पि.सी.सी, माटो ग्राभेल सम्भार नर्माण (सेमरहवा गाउ भित्र)	२	३११५११	१	मि.	७,००	०	०	०
४१७	सडक वक्ती जडान तथा व्यवस्थापन वडा नं. ०२ का आवश्यक स्थानमा	२	३११५३१	१	थान	५,००	०	०	०
४१८	सिचाई कुलो फाटक निर्माण रामतलहा गाउमा रहेको	२	३११५५१	१	पटक	१,००	०	०	०
४१९	सिचाई तथा खाने पानी वोरिड जडान कपिलवस्तु नगरपालिका वडा नं. ०२ आवश्यक स्थानमा	२	३११५५१	१	गोटा	९,००	०	०	०
४२०	हेण्डपाईप मस्था वितरण	२	३११५६१	१	गोटा	१,००	०	०	०
४२१	हेण्डपाईप जडान	२	३११५६१	१	गोटा	१०,००	०	०	०
४२२	सडक नालि पि.सि.सि तथा अन्य मर्मत सम्भार महुवरिया	२	३११५८१	१	मि.	४,००	०	०	०

क्र.सं.	कार्यक्रम/आयोजना/क्रियाकलापको नाम	कार्यान्वयन हुने स्थान	खर्च शीर्षक	लक्ष	इकाई	विनियोजन	स्रोत		
							आन्तरिक स्रोत	अन्तर सरकारी वित्तीय हस्तान्तरण	
								नेपाल सरकार	प्रदेश सरकार
४२३	सागरटोल सिता अर्यालको घर देखि राम कुमार कसौधनको घर सम्म नालि निर्माण तथा टंक प्रसाद उपाध्ययको घर देखि अन्तर बाटो सम्म सडक माटो ग्राभेल सागरटोल	२, सागरटोल	३११५८	१	मि.	२,५०	०	०	०
४२४	लम्तिया भगु धोबीको घर देखि दक्षिण बरहाती सम्म सडकको दुवै तिर नालि निर्माण	२	३११५८	१	मि.	१३,००	०	०	०
४२५	मन्दिर मर्मत संभार वडा भरिका आवश्यक स्थानमा	२	३११५९	१	N/A	२,००	०	०	०
४२६	धर्मशाला मर्मत सम्भार र धर्मशाला अगाडी माटो पटान पि सि सि टूस जडान (कुदान गाउमा)	२	३११५९	१	पटक	३,००	०	०	०
४२७	मदरसाको झ्याल ढोका मर्मत सम्भार (वर्दहवा गाउमा)	२	३११५९	१	N/A	१,००	०	०	०
४२८	रामजानकि मन्दिर मर्मत सम्भार (वर्दहवा गाउमा)	२	३११५९	१	N/A	१,५०	०	०	०
४२९	अधुरो दुर्गा मन्दिर निर्माण (कुदान गाउ भित्र)	२	३११५९	१	N/A	९,५०	०	०	०
४३०	आकस्मिक मर्मत सम्भार निर्माण सडक भवन तथा अन्य वडाभरी	२	३११५९	४	N/A	९,८५	०	०	०
८०५४९४०१२०३ कपिलवस्तु नगरपालिकावडा नं.३									
४३१	पदाधिकारी बैठक भत्ता वडा समिति	३	२११४१	१२	N/A	२,१६	२,१६	०	०
४३२	पानी तथा बिजुली	३	२२१११	४	N/A	१,००	१,००	०	०
४३३	चिठी पत्रहर	३	२२११२	१	N/A	१	१	०	०
४३४	संचार महसुल/ इण्टरनेट महशुल	३	२२११२	१	N/A	८०	८०	०	०

क्र.सं.	कार्यक्रम/आयोजना/क्रियाकलापको नाम	कार्यान्वयन हुने स्थान	खर्च शीर्षक	लक्ष	इकाई	विनियोजन	आन्तरिक श्रोत	स्रोत		
								नेपाल सरकार	प्रदेश सरकार	स्थानीय तह
४३५	इन्धन कर्मचारी	३	२२२१२	४	N/A	३६	३६	०	०	०
४३६	मेशिनरी तथा औजार मर्मत सम्भार तथा सञ्चालन खर्च	३	२२२२१५	५	N/A	७०	७०	०	०	०
४३७	अन्य सम्पत्तिहरूको संचालन तथा सम्भार खर्च	३	२२२९१	५	N/A	३०	३०	०	०	०
४३८	मसलन्द तथा कार्यालय सामग्री	३	२२३११	४	N/A	८०	८०	०	०	०
४३९	पुस्तक तथा सामग्री खर्च	३	२२३१३	१	N/A	५	५	०	०	०
४४०	छपाई खर्च एकीकृत सम्पत्ति कर रशिद समेत	३	२२३१५	१	N/A	६५	६५	०	०	०
४४१	वार्षिक क्यालेण्डर छपाइ तथा वितरण	३	२२३१५	१	N/A	१,००	१,००	१,००	०	०
४४२	स्वास्थ्य चौकी डेरवा कव चौकीदार को पारिश्रमिक	३	२२४१३	४	N/A	१,००	१,००	०	०	०
४४३	सिलाइकटाइ तालिम	३	२२५१२	१	N/A	१,००	१,००	१,००	०	०
४४४	पत्रकारीता	३	२२५१२	१	N/A	१,५०	१,५०	१,५०	०	०
४४५	फ्रिज मर्मत तालिम	३	२२५१२	१	N/A	१,००	१,००	०	०	०
४४६	घरेलु हिसा कार्यक्रम मुस्लिम दलित	३	२२५१२	१	N/A	५०	५०	५०	०	०
४४७	कम्प्युटर तालिम	३	२२५१२	१	N/A	१,००	१,००	१,००	०	०
४४८	दलित महिलाहरूको लागि कार्यक्रम	३	२२५१२	१	N/A	५०	५०	५०	०	०
४४९	हाउस वायरिंग तालिम	३	२२५१२	१	N/A	१,००	१,००	०	०	०
४५०	मुस्लिम समुदायका लागि सिलाइकटाइ तालिम	३	२२५१२	१	N/A	१,००	१,००	१,००	०	०
४५१	डल कुशन तालिम	३	२२५१२	१	N/A	१,००	१,००	१,००	०	०

क्र.सं.	कार्यक्रम/आयोजना/क्रियाकलापको नाम	कार्यान्वयन हुने स्थान	खर्च शीर्षक	लक्ष	इकाई	विनियोजन	स्रोत		
							आन्तरिक स्रोत	अन्तर सरकारी वित्तीय हस्तान्तरण	
								नेपाल सरकार	प्रदेश सरकार
४५२	नारी शिल्प कलालाइ सिलाइकटाइ तालिम व्यवस्थापन	३	२२५१२	१	N/A	५०	०	५०	०
४५३	एच आ इ भी एडस तथा लागु औषध सम्बन्धी कार्यक्रम	३	२२५१२	१	N/A	१,००	०	१,००	०
४५४	व्युटि पार्लर तालिम	३	२२५१२	१	N/A	१,००	०	१,००	०
४५५	एल्स व्युटि पार्लर तालिम	३	२२५१२	१	N/A	१,००	०	१,००	०
४५६	मोटर ड्राइभिङ तालिम	३	२२५१२	१	N/A	२,००	०	२,००	०
४५७	वाशिंग मेशिन मर्मत तालिम	३	२२५१२	१	N/A	१,००	१,००	०	०
४५८	हात धुने कार्यक्रम	३	२२५१२	१	N/A	१,००	०	१,००	०
४५९	कम्प्युटर मर्मत तालिम	३	२२५१२	१	N/A	१,००	०	१,००	०
४६०	युवा तथा किशोर किशोरीहरुको कार्यक्रम	३	२२५१२	१	N/A	१,००	०	१,००	०
४६१	मोबाइल मर्मत तालिम	३	२२५१२	१	N/A	१,००	१,००	०	०
४६२	वर्षीम घास तथा चरी घासको विउ खरिद तथा वितरण	३	२२५२२	१	N/A	२,००	०	२,००	०
४६३	वडा को विभिन्न विद्यालयहरुमा शिक्षक एंव कर्मचारी व्यवस्थापन	३	२२५२२	१	N/A	१,५०	०	१,५०	०
४६४	सरसफाइ कार्यक्रम	३	२२५२२	१	N/A	१,००	०	१,००	०
४६५	साझा न्युज मार्फत मिडिया सचेतना कार्यक्रम	३	२२५२२	१	N/A	५०	०	५०	०
४६६	दर्पण मिडिया मार्फत मिडिया सचेतना कार्यक्रम	३	२२५२२	१	N/A	५०	०	५०	०
४६७	सक्षम दुध डेरी लाय उपकरण अनुदान	३	२२५२२	१	N/A	५०	०	५०	०
४६८	यशोधरा मा.वि.को बालबिकास शिक्षक तथा व्यवस्थापन	३	२२५२२	१	N/A	१,७५	०	१,७५	०

क्र.सं.	कार्यक्रम/आयोजना/क्रियाकलापको नाम	कार्यान्वयन हुने स्थान	खर्च शीर्षक	लक्ष	इकाई	विनियोजन	स्रोत		
							आन्तरिक स्रोत	अन्तर सरकारी वित्तीय हस्तान्तरण	
								नेपाल सरकार	प्रदेश सरकार
४६९	मानसिक स्वास्थ्य सम्बन्धी सचेतना कार्यक्रम	३	२२५२२२	१	N/A	५०	०	०	०
४७०	किशोरीहरुका लागि रुपान्तरण कार्यक्रम	३	२२५२२२	१	N/A	५०	०	०	०
४७१	पोषण कार्यक्रम	३	२२५२२२	१	N/A	१,००	०	०	०
४७२	लास जलाउने दाउरा खरिद	३	२२५२२२	४	N/A	२,००	०	०	०
४७३	बडा प्रहरी कार्यालय व्यवस्थापन	३	२२५२२२	१	N/A	२५	०	०	०
४७४	टवाइलेट सिट वितरण	३	२२५२२२	१	N/A	१,००	०	०	०
४७५	नेत्र ज्योती संघमा आर्खौं जाच तथा चस्मा वितरण	३	२२५२२२	१	N/A	३,००	०	०	०
४७६	प्रेस युनियन मार्फत मिडिया सचेतना कार्यक्रम	३	२२५२२२	१	N/A	५०	०	०	०
४७७	तरकारीको विउ खरिद तथा वितरण	३	२२५२२२	२	N/A	२,००	०	०	०
४७८	साहित्य कार्यक्रम	३	२२५२२२	१	N/A	२,००	०	०	०
४७९	नगरस्तरीय होटल व्यवसायी संघ	३	२२५२२२	१	N/A	२५	०	०	०
४८०	लैंगिक हिसा कार्यक्रम	३	२२५२२२	१	N/A	५०	०	०	०
४८१	स्वास्थ्य शिविर पाठेघर तथा अन्य रोग जाच कार्यक्रम	३	२२५२२२	१	N/A	२,००	०	०	०
४८२	खेलकुद सामग्री खरिद तथा वितरण	३	२२५२२२	१	N/A	२,००	०	०	०
४८३	रामघाट मन्दिर व्यवस्थापन	३	२२५२२२	१	N/A	१,००	०	०	०
४८४	मधेशी महिला कार्यक्रम	३	२२५२२२	१	N/A	५०	०	०	०
४८५	तिजको दर खाने कार्यक्रम	३	२२५२२२	१	N/A	२,००	०	०	०
४८६	चुरा माला बनाउने तालिम	३	२२५२२२	१	N/A	५०	०	०	०
४८७	विभिन्न कला तथा सस्कृति कार्यक्रम	३	२२५२२२	१	N/A	२,००	०	०	०
४८८	च्याउको विउ वितरण	३	२२५२२२	२	N/A	२,००	०	०	०
४८९	कहार उत्थान समाज	३	२२५२२२	१	N/A	५०	०	०	०

क्र.सं.	कार्यक्रम/आयोजना/क्रियाकलापको नाम	कार्यान्वयन हुने स्थान	खर्च शीर्षक	लक्ष	इकाई	विनियोजन	स्रोत		
							आन्तरिक स्रोत	नेपाल सरकार	अन्तर सरकारी वित्तीय हस्तान्तरण
							प्रदेश सरकार	स्थानीय तह	
४९०	सेनेटरी प्याड बनाउने तालिम	३	२२५२२२	१	N/A	१,००	०	१,००	०
४९१	कालिका स्वालम्बन सामाजिक विकास कार्यक्रम	३	२२५२२२	१	N/A	१,००	०	०	०
४९२	वडाभरी नामकरण सुचना बोर्ड	३	२२५२२२	१	N/A	२,००	०	२,००	०
४९३	क्षयरोग सचेतना कार्यक्रम	३	२२५२२२	१	N/A	५०	०	५०	०
४९४	क्रिकेट खेलाडी को लागि स्मृति कप	३	२२५२२२	१	N/A	१,००	०	०	०
४९५	जेष्ठ नागरिक एकल महिला अपांग व्यक्तिलाई सम्मान कार्यक्रम	३	२२५२२२	१	N/A	४,००	०	४,००	०
४९६	वडा समिति बैठक खाजा	३	२२७११	१२	N/A	५४	५४	०	०
४९७	सामाजिक सुरक्षा भत्ता नविकरण गर्दा खाजा नास्ता र विविध खर्च	३	२२७११	१	N/A	९५	०	९५	०
४९८	विविध खर्च	३	२२७११	४	N/A	१,००	१,००	०	०
४९९	विविध खर्च वडा भेला	३	२२७११	१	N/A	१५	१५	०	०
५००	साथी संस्था अनुदान	३	२५३१५	१	N/A	५०	०	५०	०
५०१	पशुपति पुस्तकालय व्यवस्थापन	३	२५३१५	१	N/A	५०	०	५०	०
५०२	कारागार कार्यालय लाई फ्रिज खरिद	३	३११२२	१	N/A	५०	५०	०	०
५०३	वडा कार्यालय व्यवस्थापन (मेशिनरी औजार)	३	३११२२	१	N/A	१,००	०	१,००	०
५०४	स्प्रे टंकी खरिद तथा वितरण	३	३११२२	१	N/A	१,००	०	१,००	०
५०५	यशोधरा मा.वि.को डेस्क बेन्च तथा टेबल निर्माण	३	३११२३	१	N/A	२,००	२,००	०	०
५०६	वडा कार्यालय व्यवस्थापन (फर्निचर)	३	३११२३	१	N/A	१,००	०	१,००	०
५०७	कार्यालय व्यवस्थापन (फर्निचर तथा फिक्चर्स)	३	३११२३	१	N/A	१,००	१,००	०	०
५०८	जमोहरी बाटो निर्माण	३	३११५१	१	N/A	२,५०	०	२,५०	०

क्र.सं.	कार्यक्रम/आयोजना/क्रियाकलापको नाम	कार्यान्वयन हुने स्थान	खर्च शीर्षक	लक्ष	इकाई	विनियोजन	स्रोत			
							आन्तरिक स्रोत	अन्तर सरकारी वित्तीय हस्तान्तरण		स्थानीय तह
								नेपाल सरकार	प्रदेश सरकार	
५०९	वडा कार्यालय अगाडी पूल निर्माण	३	३११५१	१	N/A	४,००	०	०	०	
५१०	जमोहरा बाटो निर्माण	३	३११५१	१	N/A	२,००	०	०	०	
५११	विद्युत मिटर वितरण आ व ०८०। ०८१ को बाकी भुक्तानी हुने गरी	३	३११५३	१	N/A	१,००	०	०	०	
५१२	वडाको चोक चौराहामा गेट तथा लाइटिङ निर्माण	३	३११५३	१	N/A	५,००	०	०	०	
५१३	सडक विजुली व्यवस्थापन मर्मत	३	३११५३	४	N/A	४,००	०	०	०	
५१४	हेण्ड पम्प खरिद वितरण तथा जडान	३	३११५६	१	N/A	७,००	०	०	०	
५१५	गौडी चोक नाली मर्मत	३	३११५८	१	N/A	१,००	०	०	०	
५१६	अधुरो नाली तथा ढक्कन निर्माण बुद्धच्योती स्कुल अगाडी	३	३११५८	१	N/A	५,००	०	०	०	
५१७	क्याम्पस टोल नाली निर्माण	३	३११५८	१	N/A	५,००	०	०	०	
५१८	सडवा कमलेश शुक्लको घर अगाडी नाली निर्माण	३	३११५८	१	N/A	१,००	०	०	०	
५१९	सिकोटवा काली माइ मन्दिरको बाण्ड्री बाल निर्माण	३	३११५९	१	N/A	२,००	०	०	०	
५२०	बाटो नाली तथा विद्यालय मर्मत सम्भार	३	३११५९	१	N/A	३,००	०	०	०	
५२१	धनौरा मन्दिर निर्माण	३	३११५९	१	N/A	१,००	०	०	०	
५२२	विभिन्न मन्दिर मर्मत निर्माण व्यवस्थापन	३	३११५९	२	N/A	२,००	०	०	०	
५२३	वि.पि स्मृती अधुरो भवन निर्माण	३	३११५९	१	N/A	२,००	०	०	०	
५२४	मन्दिर निर्माण देवनगढीया	३	३११५९	१	N/A	५,००	०	०	०	
५२५	कवरस्तानमा सेड निर्माण	३	३११५९	१	N/A	३,००	०	०	०	

क्र.सं.	कार्यक्रम/आयोजना/क्रियाकलापको नाम	कार्यान्वयन हुने स्थान	खर्च शीर्षक	लक्ष	इकाई	विनियोजन	स्रोत			
							आन्तरिक स्रोत	अन्तर सरकारी वित्तीय हस्तान्तरण		स्थानीय तह
								नेपाल सरकार	प्रदेश सरकार	
५२६	आर्या बचत तथा ऋण सहकारी सस्था को अघुरो भवन निर्माण	३	३११५९	१	N/A	५०	०	०	०	०
५२७	वडा कार्यालयको अघुरो बाउण्डी वाल तथा सेड निर्माण	३	३११५९	१	N/A	८,००	०	०	०	०
५२८	सिकोटवा कालीमाइ मन्दिर को बाउण्डी वाल निर्माण	३	३११५९	१	N/A	२,००	०	०	०	०
५२९	सर्वामाइ मन्दिर निर्माण	३	३११५९	१	N/A	१,००	०	०	०	०
८०५४९४०१२०४ कपिलवस्तु नगरपालिकावडा नं.४										
५३०	पदाधिकारी बैठक भत्ता वडा समिति	४	२११४१	१२	N/A	२,१६	०	०	०	०
५३१	पानी तथा बिजुली	४	२२१११	४	N/A	१,००	०	०	०	०
५३२	संचार महसुल/इन्टरनेट महशुल	४	२२११२	१	N/A	८०	०	०	०	०
५३३	चिठी पत्रहरु	४	२२११२	१	N/A	१	०	०	०	०
५३४	इन्धन कर्मचारी	४	२२२१२	४	N/A	३६	०	०	०	०
५३५	मेशिनरी तथा औजार मर्मत सम्भार तथा सञ्चालन खर्च	४	२२२२१	५	N/A	७०	०	०	०	०
५३६	अन्य सम्पत्तिहरुको संचालन तथा सम्भार खर्च	४	२२२२१	१	N/A	३०	०	०	०	०
५३७	४ नं. वडा कार्यालय जनप्रतिनिधी तथा कर्मचारीहरु लाई झोला र रेनकोट	४	२२३११	१	N/A	७५	०	७५	०	०
५३८	मसलन्द तथा कार्यालय सामग्री	४	२२३११	४	N/A	८०	०	०	०	०
५३९	पुस्तक तथा सामग्री खर्च	४	२२३१३	१	N/A	५	०	०	०	०
५४०	छपाई खर्च एकीकृत सम्पति कर रशिद समेत	४	२२३१५	१	N/A	६५	०	०	०	०

क्र.सं.	कार्यक्रम/आयोजना/क्रियाकलापको नाम	कार्यान्वयन हुने स्थान	खर्च शीर्षक	लक्ष	इकाई	विनियोजन	स्रोत		
							आन्तरिक स्रोत	नेपाल सरकार	अन्तर सरकारी वित्तीय हस्तान्तरण
५४१	संकेतना मुलक सुचना सन्देश पत्रपत्रिका बाट प्रकाशन	४	२२३१५	४	पटक	५०	०	५०	०
५४२	विद्युत हेल्फर ज्यालादारी खर्च	४	२२४१३	४	N/A	१,००	०	१,००	०
५४३	इलेक्ट्रिकल एप्लाइन्सेस रिपेयरिङ तालिम	४	२२५१२	१	जना	४,००	०	४,००	०
५४४	मोटर ड्राभिङ तालिम	४	२२५१२	१	जना	२,००	०	२,००	०
५४५	ट्राफिक संकेतना मुलक कार्यक्रम	४	२२५१२	१	जना	५०	०	५०	०
५४६	डालकुशन बनाउने तालिम	४	२२५२२	१	जना	१,००	०	१,००	०
५४७	सामाजिक कुरीति अन्त्य गर्ने कार्यक्रम	४	२२५२२	१	जना	१,००	१,००	०	०
५४८	एकल महिला उत्थान कार्यक्रम	४	२२५२२	१	जना	१,००	१,००	०	०
५४९	एसी फ्रिज मर्मत तालिम	४	२२५२२	१	जना	१,००	०	१,००	०
५५०	गाईगोर छाडा व्यवस्थापन	४	२२५२२	१	N/A	३,००	०	३,००	०
५५१	किशोरीहरुका लागि क्षमता अभिवृद्धि तालिम	४	२२५२२	१	जना	५०	०	५०	०
५५२	सिलाई कटाई तालिम	४	२२५२२	१	जना	१,००	०	१,००	०
५५३	ब्यूटीपार्लर तालिम	४	२२५२२	१	जना	१,००	०	१,००	०
५५४	तरकारी बीउ वितरण (बर्षे)	४	२२५२२	१	के.जी.	१,००	०	१,००	०
५५५	अगरबत्ती बनाउने तालिम	४	२२५२२	१	जना	१,००	०	१,००	०
५५६	घाँसको बीउ वितरण (बर्षे)	४	२२५२२	१	के.जी.	१,००	०	१,००	०
५५७	आँखा अस्पताल तौलिहवा द्वारा आँखा शिविर संचालन	४	२२५२२	१	पटक	१,००	०	१,००	०
५५८	च्याउ बीउ वितरण	४	२२५२२	१	के.जी.	१,००	०	१,००	०
५५९	बालमैत्री स्थानिय शासन सम्बन्धी कार्यक्रम	४	२२५२२	१	जना	१,००	१,००	०	०
५६०	कम्प्युटर डिप्लोमा तालिम	४	२२५२२	१	जना	४,५०	०	४,५०	०
५६१	खेलकुद सामग्री वितरण	४	२२५२२	१	N/A	२,००	०	२,००	०

क्र.सं.	कार्यक्रम/आयोजना/क्रियाकलापको नाम	कार्यान्वयन हुने स्थान	खर्च शीर्षक	लक्ष	इकाई	विनियोजन	स्रोत		
							आन्तरिक स्रोत	नेपाल सरकार	अन्तर सरकारी वित्तीय हस्तान्तरण
							प्रदेश सरकार	स्थानीय तह	
५६२	कम्प्युटर एकाउन्टिङ प्याकेज टेली	४	२२५२२२	१	जना	२,००	०	०	०
५६३	तरकारी बीउ वितरण (बसन्ते)	४	२२५२२२	१	के.जी.	१,००	१,००	०	०
५६४	आपाङ्गता सम्बन्धी कार्यक्रम	४	२२५२२२	१	पटक/संख्या	१,००	०	०	०
५६५	दिपावली तथा होली उत्सवको लागि	४	२२५२२९	१	N/A	५०	५०	०	०
५६६	विविध खर्च	४	२२७१११	४	N/A	१,००	०	०	०
५६७	बाल संजाल खाजा तथा अतिरिक्त क्रियाकलाप	४	२२७१११	१	N/A	५०	५०	०	०
५६८	सामाजिक सुरक्षा भत्ता नविकरण खर्च	४	२२७१११	१	N/A	७५	०	०	०
५६९	बैठक खाजा बढा समिति	४	२२७१११	१२	N/A	५४	०	०	०
५७०	बढा भेला विविध खर्च	४	२२७१११	१	N/A	१५	०	०	०
५७१	श्री बुद्ध पथ मा.वि. स्वयम सेवक शिक्षक अनुदान	४	२५३१११	१	जना	२,००	०	०	०
५७२	आधारभूत स्वास्थ्य केन्द्र पिपरी गेट निर्माण	४	२५३१२२	१	N/A	१,५०	१,५०	०	०
५७३	बढा प्रहरी कार्यालय तौलिहवा	४	२५३१५५	१	N/A	५०	५०	०	०
५७४	दिवङ्गत क्रिकेट खेलाडीहरुको स्मृतिमा स्मृति कप क्रिकेट प्रतियोगिता कार्यक्रम	४	२५३१५५	१	N/A	१,००	०	०	०
५७५	ट्राफिक प्रहरी कार्यालय तौलिहवा	४	२५३१५५	१	N/A	५०	५०	०	०
५७६	दाहसंस्कारको लागि काठ दाउरा तथा पटरा वितरण	४	२७२१९९	४	कुईन्टल	२,००	२,००	०	०
५७७	तातो चिसो पानी सुविधाकरण मेसिन ४ नं. बढा कार्यालय	४	३११२२२	१	थान	१,५०	०	०	०
५७८	हुलाकी बाटो देखि उत्तर मदर्सा सम्म पी सी सी ढलान छोटकी तौलिहवा	४	३११५११	१	मि.	१,००	१,००	०	०

क्र.सं.	कार्यक्रम/आयोजना/क्रियाकलापको नाम	कार्यान्वयन हुने स्थान	खर्च शीर्षक	लक्ष	इकाई	विनियोजन	स्रोत			
							आन्तरिक स्रोत	अन्तर सरकारी वित्तीय हस्तान्तरण		स्थानीय तह
								नेपाल सरकार	प्रदेश सरकार	
५७९	लक्ष्मी श्रीवास्तवको घर देखि पश्चिम उत्तर मुल सडक सम्म पी सी सी ढलान महुवा	४	३११५१ १	मि.	३,००	०	३,००	०	०	
५८०	मुल सजीवनको घर देखि दक्षिण वेदी गद्दीको घर सम्म माटो ग्रेभल लौसा	४	३११५१ १	मि.	५०	०	५०	०	०	
५८१	रामदेव पासीको घर देखि उत्तर पुजन पासीको घर सम्म पी सी सी ढलान ठुलो पटखहवा	४	३११५१ १	मि.	१,००	०	१,००	०	०	
५८२	अधुरो बाटो बाबुराम मुराउको घर देखि मेन बाटो सम्म पी सी सी ढलान ठुलो पटखहवा	४	३११५१ १	मि.	२,००	०	२,००	०	०	
५८३	लोहेको घर देखि दक्षिण सावित्रीको घर हुँदै पश्चिम गडहा सम्म दुवै तर्फ नाली निर्माण तथा पी सी सी ढलान महुवा	४	३११५१ १	मि.	५,००	०	५,००	०	०	
५८४	राजधर पाण्डेयको घर देखि उत्तर राजु लोहारको घर सम्म पी सी सी ढलान सानो पटखहवा	४	३११५१ १	मि.	४,००	०	४,००	०	०	
५८५	फुलचन्द्र अहिरको घर देखि धर्मराज अहिरको खरियान सम्म माटो पटान तथा पी सी सी ढलान डालपुर	४	३११५१ १	मि.	४,००	०	४,००	०	०	
५८६	त्रिभुवन कोरीको घर देखि पुर्व नहर सम्म पी सी सी ढलान डालपुर	४	३११५१ १	मि.	१,००	०	१,००	०	०	
५८७	रामदास बनियाको घरको किनारमा सानो पुल निर्माण पिपरी	४	३११५१ १	मि.	२,००	०	२,००	०	०	

क्र.सं.	कार्यक्रम/आयोजना/क्रियाकलापको नाम	कार्यान्वयन हुने स्थान	खर्च शीर्षक	लक्ष	इकाई	विनियोजन	आन्तरिक श्रोत	स्रोत		
								नेपाल सरकार	प्रदेश सरकार	स्थानीय तह
५८८	सुरदहिया बाटो मर्मत पिपरी	४	३११५१	१	मि.	५०	०	५०	०	०
५८९	पद्युमन कुर्मिको घर देखि बृजबिहारी कुर्मिको घर सम्म पी सी सी ढलान ठुलो पटखहवा	४	३११५१	१	मि.	२,००	०	२,००	०	०
५९०	सडक बत्ती	४	३११५३	४	N / A	४,००	०	४,००	०	०
५९१	हामपाईप जडान तथा वितरण	४	३११५५	१	थान	१०,००	०	१०,००	०	०
५९२	कौदौहा चौक देखि पश्चिम लौसा जाने सिचाई कुलो मर्मत	४	३११५५	१	पटक	१,००	०	१,००	०	०
५९३	हैण्डपाइप जडान तथा वितरण	४	३११५६	१	थान	१०,००	०	१०,००	०	०
५९४	मुला बाटो देखि दक्षिण राम लखन बारीको घर हुदै पुर्व रामदेव गुसाको घर सम्म खानेपानी पाइप जडान छोटकी तौलिहवा	४	३११५६	१	N / A	१,५०	०	१,५०	०	०
५९५	निबर यादवको घर देखि पुर्व मुल बाटो सम्म र दीपक कुर्मिको घर देखि उत्तर पुर्व बैजनाथ यादवको घर सम्म नाली निर्माण गोपालपुर	४	३११५८	१	मि.	६,००	०	६,००	०	०
५९६	मोहन लोहारको घर देखि दरगाहि मुसलमानको घर सम्म दुवै तर्फ ढकन सहित नाली निर्माण	५	३११५८	१	मि.	३,००	०	३,००	०	०
५९७	कौदौहा चौक राधेश्याम तिवारीको घर देखि हुलाकी बाटोको उत्तर तर्फ ढकन सहित नाली निर्माण	४	३११५८	१	मि.	४,००	०	४,००	०	०
५९८	श्री आधारभुत विद्यालय पिपरी शौचालय निर्माण	४	३११५८	१	N / A	४,००	०	४,००	०	०

क्र.सं.	कार्यक्रम/आयोजना/क्रियाकलापको नाम	कार्यान्वयन हुने स्थान	खर्च शीर्षक	लक्ष	इकाई	विनियोजन	स्रोत		
							आन्तरिक स्रोत	नेपाल सरकार	अन्तर सरकारी वित्तीय हस्तान्तरण प्रवेश सरकार
५९९	हुलाकी बाटो दक्षिण राजकुलो सरसफाई मर्मत छोटकी तौलिहवा	४	३११५८	१	पटक	१,००	०	१,००	०
६००	लौसा गाउँको दक्षिण ड्रेन मर्मत	४	३११५८	१	N/A	१,५०	०	१,५०	०
६०१	रउफ मुसलमानको घर देखि वडा कार्यालयको उत्तर हुदै हुलाकी जोड्ने गरी ढक्कन सहित नाली निर्माण	६	३११५८	१	मि.	५,००	०	५,००	०
६०२	बिजय गडरियाको घर देखि पूर्व इलाकत गद्दीको घर हुदै मुल बाटो सम्म दुवै तर्फ नाली निर्माण लौसा	४	३११५८	१	मि.	१,५०	०	१,५०	०
६०३	भागवन्त उपाध्यायको घर देखि लाल मोहर चौधरीको घर सम्मको नाली मर्मत ठुलो पटखहवा	४	३११५८	१	मि.	२,००	०	२,००	०
६०४	जगदीश कुर्मिको खेत देखि दक्षिण तिरथ यादवको खेत सम्म माटो पटान पिपरी	४	३११५९	१	मि.	३,००	०	३,००	०
६०५	पृथी अहिरको घरको छेउमा सार्वजनिक पोखरीमा सामुदायिक भवन निर्माण बीरपुर	४	३११५९	१	N/A	५,००	०	५,००	०
६०६	सर्वमाई थान निर्माण लौसा	४	३११५९	१	N/A	५०	०	५०	०
६०७	स्वास्थ्य चौकी अगाडि तथा पछाडि माटो पटान पिपरी	५	३११५९	१	N/A	५०	०	५०	०
६०८	अधुरो कालीमाई मन्दिर मर्मत छोटकी तौलिहवा	४	३११५९	१	पटक	१,००	०	१,००	०
६०९	अधुरो दर्गा मन्दिर निर्माण लौसा	४	३११५९	१	N/A	४,००	०	४,००	०
८०५४९४०१२०५ कपिलवस्तु नगरपालिकावडा नं.५									

क्र.सं.	कार्यक्रम/आयोजना/क्रियाकलापको नाम	कार्यान्वयन हुने स्थान	खर्च शीर्षक	लक्ष	इकाई	विनियोजन	स्रोत		
							आन्तरिक स्रोत	अन्तर सरकारी वित्तीय हस्तान्तरण	
								नेपाल सरकार	प्रदेश सरकार
६१०	पदाधिकारी बैठक भत्ता वडा समिति	५	२११४१	१२	N/A	२,१६	०	०	०
६११	पानी तथा बिजुली	५	२२१११	४	N/A	१,००	०	०	०
६१२	चिठी पत्रहरु	५	२२११२	१	N/A	१	०	०	०
६१३	संचार महसुल/ इण्टरनेट महशुल	५	२२११२	१	N/A	८०	०	०	०
६१४	ईन्धन ससन्न प्रहरी बल डंगरीलाई	५	२२२१२	१	N/A	२०	०	०	०
६१५	ईन्धन कर्मचारी	५	२२२१२	४	N/A	३६	०	०	०
६१६	ईन्धन मर्यादपुर प्रहरी चौकीलाई	५	२२२१२	१	N/A	२०	०	०	०
६१७	मेशिनरी तथा औजार मर्मत सम्भार तथा सञ्चालन खर्च	५	२२२२१	५	N/A	७०	०	०	०
६१८	अन्य सम्पत्तिहरूको संचालन तथा सम्भार खर्च	५	२२२२१	१	N/A	३०	०	०	०
६१९	मसलन्द तथा कार्यालय सामग्री	५	२२३११	४	N/A	८०	०	०	०
६२०	पुस्तक तथा सामग्री खर्च	५	२२३१३	१	N/A	५	०	०	०
६२१	सुचना तथा सञ्चार प्रचार प्रसार	५	२२३१५	१	N/A	५०	५०	०	०
६२२	छपाई खर्च एकीकृत सम्पत्ति कर रशिद समेत	५	२२३१५	१	N/A	६५	०	०	०
६२३	कोटिग्राम मा.वि.मा नि.मा.वि. शिक्षक अनुदान	५	२२४१३	५	N/A	२,२५	०	०	०
६२४	मोबाईल मर्मत तालिम	५	२२५१२	१	N/A	५०	०	०	०
६२५	हेयर कटिड तालिम	५	२२५१२	१	N/A	५०	०	०	०
६२६	महिलाहरूलाई कुसन गुडिया बनाउने	५	२२५१२	१	N/A	५०	०	०	०
६२७	वडा नं. ५ मा कम्प्युटर तालिम	५	२२५१२	१	N/A	४,००	०	०	०
६२८	मानव बेच बिखन तथा ओसारपसार नियन्त्रण कार्यक्रम	५	२२५१२	१	N/A	५०	०	०	०
६२९	अपाङ्ग मैत्री तालिम	५	२२५१२	१	N/A	५०	०	०	०

क्र.सं.	कार्यक्रम/आयोजना/क्रियाकलापको नाम	कार्यान्वयन हुने स्थान	खर्च शीर्षक	लक्ष	इकाई	विनियोजन	स्रोत		
							आन्तरिक स्रोत	अन्तर सरकारी वित्तीय हस्तान्तरण	
								नेपाल सरकार	प्रदेश सरकार
६३०	कृषकहरूको लागि तालिम	५	२२५१२	१	N/A	५०	०	०	०
६३१	सिलाई कटाई तालिम	५	२२५१२	१	N/A	१,००	०	०	०
६३२	छ (६) महिना पुरा भएको शिशुहरूलाई पूरक खाना	५	२२५२२	१	N/A	५०	०	०	०
६३३	मृत्यु भएका व्यक्तिहरूको दाह संस्कारका लागि दाउरा	५	२२५२२	४	N/A	२,००	०	०	०
६३४	गर्भावती जाँच भएको महिला हरू लाई प्रोटोकाल अनुसार झुल वितरण	५	२२५२२	१	N/A	१,००	०	०	०
६३५	महिला स्वयंसेविका तथा स्वास्थ्यकर्मीहरूलाई क्षमता अभिवृद्धिका लागि अवलोकन भ्रमण	५	२२५२२	१	पटक	१,००	०	०	०
६३६	आमा समुहको बैठक खाजा तथा अन्य व्यवस्थापन	५	२२५२२	४	N/A	१,००	०	०	०
६३७	दलित महिलाहरूलाई तालिम	५	२२५२२	१	N/A	५०	०	०	०
६३८	कोटिग्राम बाल विकास केन्द्रहरूमा खेल तथा शैक्षिक समायोजन वितरण	५	२२५२२	१	N/A	५०	५०	०	०
६३९	आँखा शिविर संचालन	५	२२५२२	१	N/A	५०	०	०	०
६४०	औषधी उपचार खर्च सहयोग वडा नं. ५ अन्तर्गत	५	२२५२२	३	N/A	१,५०	०	०	०
६४१	लागु औषध सम्बन्धी तालिम	५	२२५२२	१	N/A	५०	०	०	०
६४२	वडा नं. ५ मा युवहरूमा खेल समायोजन वितरण तथा वडा अध्यक्ष कप क्रिकेट	५	२२५२२	१	N/A	५,००	०	०	०
६४३	कृषकहरूमा घाँसको विउ वितरण	५	२२५२२	१	N/A	१,५०	०	०	०

क्र.सं.	कार्यक्रम/आयोजना/क्रियाकलापको नाम	कार्यान्वयन हुने स्थान	खर्च शीर्षक	लक्ष	इकाई	विनियोजन	आन्तरिक श्रोत	स्रोत		
								नेपाल सरकार	प्रदेश सरकार	स्थानीय तह
६४४	एड्स सम्बन्धी तालिम	५	२२५२२२	१	N/A	५०	५०	०	०	०
६४५	विद्यालयमा विद्यार्थीहरूलाई झोला वितरण कार्यक्रम	५	२२५२२२	१	N/A	६,००	६,००	०	०	०
६४६	कृषकहरूमा तरकारीको विउ वितरण	५	२२५२२२	१	N/A	१,५०	१,५०	०	०	०
६४७	रेनकोट खरिद वडा कार्यालयका कर्मचारी लागि	५	२२५२२२	१	N/A	२०	२०	०	०	०
६४८	लौकिक हिसा सम्बन्धी कार्यक्रम	५	२२५२२२	१	N/A	५०	५०	०	०	०
६४९	पोषण सम्बन्धि तालिम कार्यक्रम	५	२२५२२२	१	N/A	५०	५०	०	०	०
६५०	बालमैत्री कार्यक्रम	५	२२५२२२	१	N/A	५०	५०	०	०	०
६५१	संस्कृति प्रवर्धन षडि नं. ५ अन्तर्गत	५	२२५२२२	१	N/A	५०	५०	०	०	०
६५२	दलदलाहा कालीमाई मन्दिर लाउडिस्पिकर खरिद	५	२२५२९	१	गोटा	३०	३०	०	०	०
६५३	विविध खर्च वडा भेला	५	२२७११	१	N/A	१५	१५	०	०	०
६५४	बैठक खाजा वडा समिति	५	२२७११	१२	N/A	५४	५४	०	०	०
६५५	विविध खर्च	५	२२७११	४	N/A	१,००	१,००	०	०	०
६५६	गोटीहवा सामुदायिक सिकाई केन्द्र भवन निर्माण	५	३१११२	१	N/A	१०,००	१०,००	०	०	०
६५७	ल्युपटाप खरिद नापि कार्यालय को लागि	५	३११२२	१	N/A	७५	७५	०	०	०
६५८	फर्निचर तथा ए. सी. जडान वडा कार्यालयका लागि	५	३११२२	१	N/A	१,५०	१,५०	०	०	०
६५९	कम्प्युटर खरिद वडा कार्यालयका लागि	५	३११२२	१	N/A	२,००	२,००	०	०	०
६६०	कृषकहरूमा स्प्रेयर मसिन वितरण	५	३११२२	१	N/A	३,५०	३,५०	०	०	०
६६१	धर्मभक्त मा.वि. मा फर्निचर, कोर्पेट तथा P-Form विछ्याउने,	५	३११२३	१	N/A	२,००	२,००	०	०	०

क्र.सं.	कार्यक्रम/आयोजना/क्रियाकलापको नाम	कार्यान्वयन हुने स्थान	खर्च शीर्षक	लक्ष	इकाई	विनियोजन	स्रोत		
							आन्तरिक स्रोत	नेपाल सरकार	अन्तर सरकारी वित्तीय हस्तान्तरण प्रदेश सरकार
६६२	शिवपुरा गाँउ भित्रको सडक पि.सी.सी.	५	३११५१	१	N/A	३,००	०	३,००	०
६६३	ह्युम पाईप खरिद तथा जडान विभिन्न गाँउमा	५	३११५१	१	N/A	२,००	०	२,००	०
६६४	सडकको पोलहरमा सेन्सर लाईट जडान	५	३११५३	१	N/A	५,००	०	५,००	०
६६५	सडक बत्ती	५	३११५३	४	N/A	२,००	०	२,००	०
६६६	बभनी भित्रा बोरिङ्ग जडान	५	३११५५	१	N/A	३,००	०	३,००	०
६६७	गोटिहवा भित्रा बोरिङ्ग जडान	५	३११५५	१	N/A	३,००	०	३,००	०
६६८	दलदलहा भित्रा बोरिङ्ग जडान	५	३११५५	१	N/A	३,००	०	३,००	०
६६९	डंगरी भित्रा बोरिङ्ग जडान	५	३११५५	१	N/A	३,००	०	३,००	०
६७०	शिवरामपुर भित्रा बोरिङ्ग जडान	५	३११५५	१	N/A	३,००	०	३,००	०
६७१	हेण्ड पाईप खरिद तथा जडान	५	३११५६	१	थान	१०,००	०	१०,००	०
६७२	वडा नं. ५ डंगरीमा नालि निर्माण	५	३११५८	१	N/A	३,००	०	३,००	०
६७३	कपियवामा नालि निर्माण	५	३११५८	१	N/A	५,००	०	५,००	०
६७४	माटो पाटान, पि.सि.सि. ढलान तथा नालि निर्माण बभनी गाँउमा	५	३११५९	१	N/A	६,००	०	६,००	०
६७५	गोटिहवा गाँउमा कालिमाई थान	५	३११५९	१	N/A	६,००	०	६,००	०
६७६	महादेव प्रा. वि. मा. बाउन्डी बाल निर्माण	५	३११५९	१	N/A	२,००	०	२,००	०
६७७	रोजगार कोरयक्रमको साझेदारी मर्मत सम्भार	५	३११५९	१	N/A	५,००	०	५,००	०
६७८	शिवरामपुर मस्जिदको सिढि तथा मर्मत	५	३११५९	१	N/A	२,००	०	२,००	०
६७९	डंगरी, गाँउमा अघुरो धर्मशाला निर्माण	५	३११५९	१	N/A	५,००	०	५,००	०
६८०	शिवरामपुर धर्मशाला मर्मत तथा अगाडी माटो पटान	५	३११५९	१	N/A	२,००	०	२,००	०
६८१	बभनी गाँउ को राधा कृष्ण मन्दिर निर्माण	५	३११५९	१	N/A	२,००	०	२,००	०

क्र.सं.	कार्यक्रम/आयोजना/क्रियाकलापको नाम	कार्यान्वयन हुने स्थान	खर्च शीर्षक	लक्ष	इकाई	विनियोजन	स्रोत			
							आन्तरिक स्रोत	नेपाल सरकार	अन्तर सरकारी वित्तीय हस्तान्तरण	
६८२	शिवरामपुर, गाँउ को अधुरो कालीमाई थान निर्माण	५	३११५९	१	N/A	३,००	०	०	०	
८०५४९४०१२०६ कपिलवस्तु नगरपालिकावडा नं.६										
६८३	पदाधिकारी बैठक भत्ता वडा समिति	६	२११४१	१२	N/A	२,१६	०	०	०	
६८४	पानी तथा बिजुली	६	२२१११	४	N/A	१,००	०	०	०	
६८५	संचार महसुल/ इण्टरनेट महशुल समेत	६	२२११२	१	N/A	८०	०	०	०	
६८६	चिठी पत्रहरु	६	२२११२	१	N/A	१	०	०	०	
६८७	इन्धन कर्मचारी	६	२२२१२	४	N/A	३६	०	०	०	
६८८	मेशिनरी तथा औजार मर्मत सम्भार तथा सञ्चालन खर्च	६	२२२२१	५	N/A	७०	०	०	०	
६८९	अन्य सम्पतिहरुको संचालन तथा सम्भार खर्च	६	२२२९१	१	N/A	३०	०	०	०	
६९०	मसलन्द तथा कार्यालय सामग्री	६	२२३११	४	N/A	८०	०	०	०	
६९१	विद्युत सिडी खरिद	६	२२३११	१	N/A	३९	०	३९	०	
६९२	आपाङ्गहरुको पोषाक तथा शैक्षिक सामग्री वितरण	६	२२३१३	१	थान	९८	०	०	०	
६९३	पुस्तक तथा सामग्री खर्च	६	२२३१३	१	N/A	५	०	०	०	
६९४	छपाई खर्च एकीकृत सम्पत्तिकर रशिद समेत	६	२२३१५	१	N/A	६५	०	०	०	
६९५	वडा कार्यालय तथा वडाको गतिविधि प्रसारण साझा न्युज मार्फत	६	२२३१५	१	पटक	५०	०	०	०	
६९६	सुत्केरी गराउनेलाई यातायात खची	६	२२४१९	१	पटक/संख्या	३०	३०	०	०	
६९७	करार विद्युत हेलफर ज्यालादारी	६	२२४१९	४	पटक/संख्या	१,००	०	०	०	
६९८	महिला हकहित नेतृत्व विकास तालिम	६	२२५२२	१	जना	१,००	०	०	०	
६९९	बर्षेघासको बिउ खरिद	६	२२५२२	१	कुईन्टल	३,००	०	३,००	०	

क्र.सं.	कार्यक्रम/आयोजना/क्रियाकलापको नाम	कार्यान्वयन हुने स्थान	खर्च शीर्षक	लक्ष	इकाई	विनियोजन	आन्तरिक श्रोत	स्रोत		
								नेपाल सरकार	प्रदेश सरकार	स्थानीय तह
७००	आपाङ्गहरलाई शिपमुलक तालिम	६	२२५२२२	१	जना	५०	०	०	०	
७०१	स्थानिय कला संस्कृति प्रवर्धन	६	२२५२२२	१	N/A	२,२५	०	०	०	
७०२	स्वास्थ्य र शिक्षा अत्रतगत बालमैत्री सुचक सम्बन्धी अन्तरक्रिया	६	२२५२२२	१	जना	६०	०	०	०	
७०३	हाउस वायरिङ्ग तालिम	६	२२५२२२	१	जना	२,००	०	०	०	
७०४	कृषकहरूलाई सिपमुलक तालिम	६	२२५२२२	१	जना	९५	०	०	०	
७०५	प्रोटकल अनुसार गर्भजाच गराउने र आमाहरूलाई पोषण युक्त खाने कुरा	६	२२५२२२	४	N/A	७५	०	०	०	
७०६	पूर्ण सरसफाई अभियान तथा फोहर मैला व्यवस्थापन कार्यक्रम	६	२२५२२२	१	N/A	१,४०	०	०	०	
७०७	किशोर किशोरीहरूका लागि वातावरण संरक्षण सम्बन्धी अभिमुखिकरण तालिम	६	२२५२२२	१	जना	५०	०	०	०	
७०८	आपाङ्गहता भएका ब्यक्तिहरूलाई जनचेतना तालिम	६	२२५२२२	१	जना	९८	०	०	०	
७०९	गर्भवतीहरूलाई पोषण तालिम	६	२२५२२२	१	जना	१,५०	०	०	०	
७१०	क्रिकेट संघ ब्यवस्थापन	६	२२५२२२	१	N/A	५०	०	०	०	
७११	हरितालिका तथा तिज कार्यक्रम	६	२२५२२२	१	N/A	१,००	०	०	०	
७१२	दाउरा तथा काठ विरण	६	२२५२२२	४	कुईन्टल	२,००	०	०	०	
७१३	झोला बुन्ने तालिम	६	२२५२२२	१	जना	७५	०	०	०	
७१४	दलित महिलाहरूका लागि क्षमता विकास तालिम	६	२२५२२२	१	जना	६०	०	०	०	
७१५	चुरामाला बनाउने तालिम	६	२२५२२२	१	जना	५०	०	०	०	
७१६	डिप्लोमा कम्प्युटर तालिम	६	२२५२२२	१	जना	५,००	०	०	०	

क्र.सं.	कार्यक्रम/आयोजना/क्रियाकलापको नाम	कार्यान्वयन हुने स्थान	खर्च शीर्षक	लक्ष	इकाई	विनियोजन	स्रोत		
							आन्तरिक स्रोत	अन्तर सरकारी वित्तीय हस्तान्तरण	
								नेपाल सरकार	प्रदेश सरकार
७१७	चार पटक गर्भवतीलाई जाँच गराए बापत सुपानेट झुल दिने	६	२२५२२२	४	थान	७५	०	०	०
७१८	किशोर किशोरीहरूलाई यौन तथा प्रजनन् स्वास्थ्य तालिम	६	२२५२२२	१	जना	१,००	०	०	०
७१९	पत्रकारिता तालिम	६	२२५२२२	१	जना	५०	०	०	०
७२०	रश्मी कृषि सहकारी सं.लि.का शेयर सदस्यहरूलाई क्षमता अभिवृद्धि तालिम	६	२२५२२२	१	जना	५०	०	०	०
७२१	युवाहरूलाई आत्म निर्भर तालिम	६	२२५२२२	१	जना	५०	०	०	०
७२२	प्रतिरौघक प्रतिरोधक र अन्य मौसम अनुसारको स्वास्थ्य सम्बन्धि समसामिक विषयवस्तुमा आधारित सामुदायिक छलफल कार्यक्रम	६	२२५२२२	१	जना	५०	०	०	०
७२३	गोबरी नारायण बचत तथा श्रमण सहकारी संस्था मार्फत सहकारी व्यवस्थापन तालिम	६	२२५२२२	१	जना	९५	०	०	०
७२४	जुत्ता बनाउने तालिम	६	२२५२२२	१	जना	१,००	०	०	०
७२५	सुनौलौ हजार दिन तथा पोषण सुरक्ष तालिम	६	२२५२२२	१	जना	७५	०	०	०
७२६	किशोरीहरूलाई सिनेटरी पैड बनाउने तालिम	६	२२५२२२	१	जना	५०	०	०	०
७२७	बालमैत्री अतिरिक्त क्रियाकलाप	६	२२५२२२	१	जना	३०	०	०	०
७२८	निगाली समय माई कृषि सहकारी संस्था लि.लाई शिप मुलक तालिम	६	२२५२२२	१	जना	४७	०	०	०
७२९	जेष्ठ नागरिक सम्मान कार्यक्रम	६	२२५२२२	१	जना	५,००	०	०	०
७३०	बालबालिका तथा बाल क्लब, युवा क्लबहरूको लागि खेल समाग्री खरिद	६	२२५२२२	१	थान	१,५०	०	०	०
७३१	वडा बाल भेला	६	२२५२२९	१	जना	२५	०	०	०

क्र.सं.	कार्यक्रम/आयोजना/क्रियाकलापको नाम	कार्यान्वयन हुने स्थान	खर्च शीर्षक	लक्ष	इकाई	विनियोजन	स्रोत			
							आन्तरिक स्रोत	अन्तर सरकारी वित्तीय हस्तान्तरण		स्थानीय तह
								नेपाल सरकार	प्रदेश सरकार	
७३२	बालमैत्री सम्बन्धी विविध कार्यक्रम	६	२२५२९	१	जना	१,५०	०	०	०	०
७३३	विविध खर्च	६	२२७११	४	N/A	१,००	०	०	०	०
७३४	विविध खर्च वडा भेला	६	२२७११	१	N/A	१५	०	०	०	०
७३५	आमा समूहलाई खाजा खर्च	६	२२७११	४	पटक/संख्या	२,००	०	०	०	०
७३६	वडा बाल संजाल मासिक बैठक	६	२२७११	४	जना	३५	०	०	०	०
७३७	विविध खर्च वडा समिति बैठक खाजा	६	२२७११	१२	N/A	५४	०	०	०	०
७३८	श्री तिलौराकोट मा.वि.शैक्षिक भ्रमण ११ र १२	६	२५३११	१	जना	१,१४	२६	०	०	०
७३९	सगरहवा लम्बू सागर आधारभूत विद्यालयमा वायरिङ,पंखा र प्लास्टर	६	२५३११	१	N/A	१,००	०	०	०	०
७४०	अतिरिक्त कक्षा संचालन	६	२५३११	१	N/A	५०	०	०	०	०
७४१	वडा कार्यालय व्यवस्थापन तथा मेसिनरी खरिद मर्मत	६	३११२२	१	N/A	१,००	०	१,००	०	०
७४२	तिलौराकोट स्वास्थ्य चौकीलाई लैब तथा आवश्यक सामग्री खरिद	६	३११२२	१	थान	३०	०	३०	०	०
७४३	स्प्रे टंकी खरिद तथा वितरण	६	३११२२	१	थान	३,००	०	३,००	०	०
७४४	वडा प्रहरी कार्यालय व्यवस्थापन तथा फर्निचर खरिद	६	३११२३	१	थान	५०	०	५०	०	०
७४५	बैलासपुर मदरसामा कुर्सी पंखा दराज आदि	६	३११२३	१	थान	५०	०	५०	०	०
७४६	गोबरी हेमराज गुप्ताको घर देखि विगु गडरियाको घर सम्म पि.सि.सि.ढलान र पोखराहीको घर अगाडी पि.सि.सि.ढलान	६	३११५१	१	मि.	२,००	०	२,००	०	०

क्र.सं.	कार्यक्रम/आयोजना/क्रियाकलापको नाम	कार्यान्वयन हुने स्थान	खर्च शीर्षक	लक्ष	इकाई	विनियोजन	स्रोत		
							आन्तरिक स्रोत	नेपाल सरकार	अन्तर सरकारी वित्तीय हस्तान्तरण प्रदेश सरकार
७४७	लक्ष्मीनगर गोरख यादवको घर देखि अनवरको घर सम्म पि.सि.सि.डलान र जनार्दन गरीको कुवा देखि इनद्रजितको घर सम्म पि.सि.सि.डलान	६	३११५१	१	मि.	१,४५	०	१,४५	०
७४८	चौधरी डाडा र बर्मेलीटोलमा विभिन्न ठाउमा हयुम पाइप जडान १५ थान	६	३११५१	१	N/A	१,५०	०	१,५०	०
७४९	मर्मत सम्भार	६	३११५१	१	N/A	२,००	०	२,००	०
७५०	थुम्हवा राजेन्द्र कुमीको घर देखि शिव मन्दिर सम्म पि.सि.सि.डलान र थुम्हवा छोटे गोसाईको घरको अगाडी पि.सि.सि.डलान	६	३११५१	१	मि.	२,००	०	२,००	०
७५१	रामनगर फुलमायाको घर अगाडी पि.सि.सि.डलान र विष्ण थापाकोघरको बिचकोपि.सि.सि.डलान	६	३११५१	१	मि.	२,४०	०	२,४०	०
७५२	सेमरी रामु हरिजनको घर देखि कन्हैया हरिजनको घर सम्म पि.सि.सि.डलान मन्दिर वाटो ग्रेभल	६	३११५१	१	मि.	२,००	०	२,००	०
७५३	गोबरी डाणुको घर देखि भुलाई चमकटियाको घर सम्म पि.सि.सि.डलान र पहलवानको गल्ली,चिनक चमकटिया र खुटी पण्डितको गल्ली पि.सि.सि.डलान र इनार मर्मत	६	३११५१	१	मि.	२,५०	०	२,५०	०
७५४	सेमरी सन्तराम तेलीको घर देखि रामबृक्ष बरईको घर सम्म अधुरो पि.सि.सि.डलान	६	३११५१	१	मि.	१,५०	०	१,५०	०

क्र.सं.	कार्यक्रम/आयोजना/क्रियाकलापको नाम	कार्यान्वयन हुने स्थान	खर्च शीर्षक	लक्ष	इकाई	विनियोजन	स्रोत			
							आन्तरिक स्रोत	अन्तर सरकारी वित्तीय हस्तान्तरण		स्थानीय तह
								नेपाल सरकार	प्रदेश सरकार	
७५५	थुम्हवा कालीमाई थानमा बाल निर्माण र पि.सि.सि.ढलान	६	३११५१	१	मि.	२,००	०	०	०	०
७५६	बेलासपुर जुबेर अहमद खाँको घर देखि हरिचन्द्र मुराउको घर सम्म पि.सि.सि.ढलान र टोलको नाम भएको बोड लगाउने	६	३११५१	१	मि.	१,४५	०	०	०	०
७५७	तिलौरा बाले धोबीको घर देखि १४ नम्बर एल.सी. सम्म अधुरो बाटो ग्रेभल	६	३११५१	१	मि.	२,००	०	०	०	०
७५८	सगरहवा मन्जु थारुको घर देखि बासमती थारुको घर सम्म पि.सि.सि.ढलान	६	३११५१	१	मि.	१,५०	०	०	०	०
७५९	बर्मेलीटोलमा देउरालीमा बनेको ट्रेट भित्र दिवार माटो पटान तथा नया बाटो ग्रेभल	६	३११५१	१	N/A	३,००	०	०	०	०
७६०	सेमरी साधु नाउको घर देखि गुदे अहिरको घर सम्म पि.सि.सि.ढलान	६	३११५१	१	मि.	१,००	०	०	०	०
७६१	सडक पोल बत्ती जडान	६	३११५३	४	थान	३,००	०	०	०	०
७६२	सेक्सन पाइप खरिद	६	३११५५	१	थान	१३	०	०	०	०
७६३	सिद्धिपुर समयमाई थानमा धर्मशालाको बाहिरी भाग प्लास्टर र थानको किनारमा रहेको कुलो मर्मत	६	३११५५	१	मि.	१,४५	०	०	०	०
७६४	हैण्ड पाइप जडान समेत	६	३११५६	१	थान	६,००	०	०	०	०
७६५	सेमरी,लक्ष्मीनगर,गोबरी,तिलौरा,तिलौरा,बर्मेलीटो लामा माटो हटाई सफा गर्ने	६	३११५८	१	N/A	१,००	०	०	०	०

क्र.सं.	कार्यक्रम/आयोजना/क्रियाकलापको नाम	कार्यान्वयन हुने स्थान	खर्च शीर्षक	लक्ष	इकाई	विनियोजन	स्रोत		
							आन्तरिक स्रोत	अन्तर सरकारी वित्तीय हस्तान्तरण	
								नेपाल सरकार	प्रदेश सरकार
७६६	शिवपुरा इनारको सरसफाई, दक्षिण राजकुलो चिन्तामणि सापकोटाको घर सम्म सरसफाई तथा चिन्तामणिको घरको पश्चिम खाल्टोमा माटो पटान	६	३११५८	१	N / A	२,४०	०	०	०
७६७	सेमरी सुरेन्द्र सिंहको घर अगाडी नाली सरसफाई र मर्मत	६	३११५८	१	मि.	५०	०	०	०
७६८	दुर्गा प्रसाद चाईको घर देखि गोलमन कोहारको घर सम्म नाली निर्माण र गुरु प्रसादको घर देखि विच बाटो सम्म नाली निर्माण र जुमाई तथा जयरामको घर देखि पिच बाटो सम्म पि.सि.डलान	६	३११५८	१	मि.	२,००	०	०	०
७६९	शुम्हवा मंगरको घर अगाडी पिपल मुनि भवरी चौतारी बनाउन र शुम्हवा मुस्तफाको घर देखि रामदेवको घर सम्म नाली निर्माण	६	३११५९	१	N / A	२,००	०	०	०
७७०	तौलिहवा राण अम्बीका आखाँ अस्पताल	६	३११५९	१	N / A	१,००	०	०	०
७७१	रुधौला बाठेकोघर अगाडीको मस्जिदमा	६	३११५९	१	N / A	२,००	०	०	०
७७२	तिलौरा गाउ देखि तिलौरी गाउ सम्म बाटोमा कर विस्टोन गर्ने	६	३११५९	१	मि.	२,००	०	०	०
७७३	रामपुर बुधविद्या पीठ आधारभूत विद्यालय मर्मत	६	३११५९	१	N / A	१,००	०	०	०
७७४	भित्ति लेखन मूर्ति छपाई र गाउटोल लोकेशनका लागि इनफारमेसन बोड लगाउने	६	३११५९	१	N / A	१,२०	०	०	०
७७५	हनुमान मन्दिरमा ट्रेस,जस्तापाता,एगल र पाइप	६	३११५९	१	N / A	६५	०	०	०

क्र.सं.	कार्यक्रम/आयोजना/क्रियाकलापको नाम	कार्यान्वयन हुने स्थान	खर्च शीर्षक	लक्ष	इकाई	विनियोजन	स्रोत		
							आन्तरिक स्रोत	अन्तर सरकारी वित्तीय हस्तान्तरण	
								नेपाल सरकार	प्रदेश सरकार
७७६	सेमरी महेन्द्र आधारभूत विद्यालयमा झयाल ढोका,माटो तथा ग्रेभल	६	३११५९	१	थान	१,५०	०	०	०
७७७	सेमरी राम जानकी मन्दिर रंगरोगन	६	३११५९	१	N/A	०	२५	०	०
७७८	बर्मेली बजारको क्षेत्रमा रहेको सडकको नालीको ढक्कन ढलान र रंगरोगन तथा कर विस्टोन	६	३११५९	१	N/A	०	२,४०	०	०
७७९	रुधौला गाउको पूर्व तर्फ रहेको कालीमाई थान मर्मत तथा इटा जोडाइ	६	३११५९	१	N/A	०	१,००	०	०
७८०	तिलौरा ओबहीमाई थानको भुईँ ढलान,प्लास्टर,ढोका लगाउने,र शंकर भगवान मन्दिर मर्मत र मिठुको घर देखि बेचन गुप्ताको घर सम्म पि.सि.सि. ढलान	६	३११५९	१	N/A	१,५०	०	०	०
७८१	सगरहवा चर्चको बाउन्डरीवाल निर्माण	६	३११५९	१	N/A	१,५०	०	०	०
७८२	सिमिन्ट कुर्सी खरिद	६	३११५९	१	थान	५,००	०	०	०
७८३	तिलौरा दारुल सलाम अहिल्लो सुन्नत मदरसा प्लास्टर	६	३११५९	१	विधालय /सस्था	१,५०	०	०	०
७८४	श्री राष्ट्रिय जनहित मा.वि.क.ब.न.पा.७ धर्मपनिया स्कुलमा	६	३११५९	१	N/A	०	२,५०	०	०
७८५	गोबरी तिलौराकोट मा.वि.को छत ढलान	६	३११५९	१	N/A	३,००	०	०	०
७८६	सेमरी सन्तराम तेलीको मन्दिरको चैनल गेट	६	३११५९	१	मि.	०	२५	०	०
७८७	सेमरी शिव मन्दिरमा टायल जडान तथा रंगरोगन	६	३११५९	१	N/A	५०	०	०	०
७८८	बर्मेली जनता आधारभूत स्कुलमा झयाल, ढोका र भुईँ ढलान	६	३११५९	१	N/A	१,००	०	०	०

क्र.सं.	कार्यक्रम/आयोजना/क्रियाकलापको नाम	कार्यान्वयन हुने स्थान	खर्च शीर्षक	लक्ष	इकाई	विनियोजन	स्रोत			
							आन्तरिक स्रोत	नेपाल सरकार	अन्तर सरकारी वित्तीय हस्तान्तरण प्रवेश सरकारी	स्थानीय तह
७८९	वडा कार्यालयको नया भवन प्लास्टर, झयाल, ढोकारंगारोगान लाइट बत्ती,पंखा	६	३११६१	१	N/A	८,००	०	८,००	०	
८०५४९४०१२०७ कपिलवस्तु नगरपालिकावडा नं.७										
७९०	पदाधिकारी बैठक भत्ता वडा समिति	७	२११४१	१२	N/A	२,१६	२,१६	०	०	
७९१	पानी तथा बिजुली	७	२२१११	४	N/A	१,००	१,००	०	०	
७९२	संचार महसुल/ इण्टरनेट महशुल	७	२२११२	१	N/A	८०	८०	०	०	
७९३	चिठी पत्रहरु	७	२२११२	१	N/A	१	१	०	०	
७९४	इन्धन कर्मचारी	७	२२२१२	४	N/A	३६	३६	०	०	
७९५	मेशिनरी तथा औजार मर्मत सम्भार तथा सञ्चालन खर्च	७	२२२२१	५	N/A	७०	७०	०	०	
७९६	अन्य सम्पत्तिहरुको संचालन तथा सम्भार खर्च	७	२२२९१	१	N/A	३०	३०	०	०	
७९७	वडा कार्यालयमा कार्यरत कर्मचारीहरुको लागि रेनकोट	७	२२३११	१	थान	४०	०	४०	०	
७९८	मसलान्द तथा कार्यालय सामग्री	७	२२३११	४	N/A	८०	८०	०	०	
७९९	पुस्तक तथा सामग्री खर्च	७	२२३१३	१	N/A	५	५	०	०	
८००	मिडियाको लागि जनचेतना मुलक सूचना	७	२२३१५	४	पटक	५०	०	५०	०	
८०१	छपाई खर्च एकीकृत सम्पति कर रशिद समेत	७	२२३१५	१	N/A	६५	६५	०	०	
८०२	पार्वती आधारभूत विद्यालय बरगदवा पारिश्रमिक खर्च	७	२२४१३	३	महिना	१,५०	१,५०	०	०	
८०३	धर्म संस्कृति कार्यक्रम	७	२२५२२	४	N/A	७५	०	७५	०	
८०४	जेहनदार बालबालिकालाई स्टेशरी विवतण	७	२२५२२	१	थान	२,००	२,००	०	०	

क्र.सं.	कार्यक्रम/आयोजना/क्रियाकलापको नाम	कार्यान्वयन हुने स्थान	खर्च शीर्षक	लक्ष	इकाई	विनियोजन	स्रोत			
							आन्तरिक स्रोत	नेपाल सरकार	प्रदेश सरकार	स्थानीय तह
८०५	कम्प्युटर टेली सम्बन्धी तालिम	७	२२५२२२	१	जना	१,००	०	०	०	
८०६	तरकारीको बिउ वितरण	७	२२५२२२	१	के.जी.	०	२,५०	०	०	
८०७	बालबालिका लाई खेलकुद सामग्री वितरण	७	२२५२२२	१	जना	०	३,००	०	०	
८०८	मोटर ड्राइभिग तालिम	७	२२५२२२	१	जना	२,००	०	०	०	
८०९	सेनिटरी प्याड बनाउने तालिम	७	२२५२२२	१	जना	०	१,००	०	०	
८१०	गर्भवती महिलालाई चेकजाचं गरि झुल वितरण	७	२२५२२२	४	थान	०	१,००	०	०	
८११	गर्भवती महिलालाई स्वास्थ्य सम्बन्धी तालिम	७	२२५२२२	१	जना	२,५०	०	०	०	
८१२	डाल कुशन तालिम	७	२२५२२२	१	जना	२,००	०	०	०	
८१३	सिलाई कटाई तालिम	७	२२५२२२	१	जना	१,००	०	०	०	
८१४	अगरबत्ति मैनबत्ति बनाउने सम्बन्धी तालिम	७	२२५२२२	१	जना	०	१,००	०	०	
८१५	किशोर किशोरीलाई स्वास्थ्य सम्बन्धी तालिम	७	२२५२२२	१	जना	२,००	०	०	०	
८१६	कम्प्युटर डिप्लोमा तालिम	७	२२५२२२	१	जना	५,००	०	०	०	
८१७	घासको बिउ खरीद गरी वितरण	७	२२५२२२	१	के.जी.	०	३,००	०	०	
८१८	कम्प्युटर साप्टेयर सम्बन्धी तालिम	७	२२५२२२	१	जना	३,००	०	०	०	
८१९	आखा अस्पताल तौलिहवा	७	२२५२२२	१	N/A	०	१,००	०	०	
८२०	बहिरा मानिसलाई विशेष कक्षा	७	२२५२२२	१	पटक/संख्या	०	२५	०	०	
८२१	वडा भेला विविध खर्च	७	२२७१११	१	N/A	१५	०	०	०	
८२२	आमा समुह बैठक सञ्चालन खाजा खर्च	७	२२७१११	२	N/A	०	५०	०	०	
८२३	लालपूर्जा वितरणको लागि नापी कार्यालय लाइ ल्यापटप वितरण	७	२२७१११	१	N/A	१,००	०	०	०	
८२४	वडा समिति बैठक खाजा	७	२२७१११	१२	N/A	५४	०	०	०	
८२५	विविध खर्च	७	२२७१११	४	N/A	१,००	०	०	०	

क्र.सं.	कार्यक्रम/आयोजना/क्रियाकलापको नाम	कार्यान्वयन हुने स्थान	खर्च शीर्षक	लक्ष	इकाई	विनियोजन	स्रोत			
							आन्तरिक स्रोत	अन्तर सरकारी वित्तीय हस्तान्तरण		स्थानीय तह
								नेपाल सरकार	प्रदेश सरकार	
८२६	सामाजिक सुरक्षा परिचयपत्र नवीकरण गर्दा बापत चिया नास्ता खर्च	७	२२७११	१	जना	१,००	०	०	०	०
८२७	जनता आधारभूत विद्यालय हरिहरपुर पारिश्रमिक खर्च	७	२५३११	४	महिना	२,००	०	०	०	०
८२८	पार्वती आधारभूत विद्यालय बरगदवा पारिश्रमिक खर्च	७	२५३११	४	महिना	२,००	०	०	०	०
८२९	स्वास्थ्य चौकी व्यवस्थापन	७	२५३१२	१	थान	१,२०	०	०	०	०
८३०	कपिलबस्तु क्रिकेट संघ व्यवस्थापन	७	२५३१५	१	N/A	१,००	०	०	०	०
८३१	सिर्जन शील नारी साहित्य समाज कपिलबस्तु तौलिहवा	७	२५३१५	१	N/A	५०	०	०	०	०
८३२	नेपाल पर्यटन पत्रकार संघ कपिलबस्तु तौलिहवा	७	२५३१५	१	N/A	२५	०	०	०	०
८३३	स्थाई पोस्ट प्रहारी दोहनी	७	२५३१५	१	N/A	१५	०	०	०	०
८३४	दाहसंस्कारका लागी काठ व्यवस्थापन	७	२७२१९	४	कुईन्टल	१,००	०	०	०	०
८३५	सेरहिया सामुदायिक भवन मर्मत सम्भार व्यवस्थापन	७	३१११३	१	कोठा	३,००	०	०	०	०
८३६	पश्चिम धमौली सामुदायिक भवन मर्मत सम्भार	७	३१११३	१	कोठा	४,००	०	०	०	०
८३७	कार्यालय व्यावस्थापनमा एसी, कारपेट, कम्प्युटर स्टेपलाइजर इन्भर्टर आदि खरिद	७	३११२२	१	थान	३,५०	०	०	०	०
८३८	स्पो टकी विवतण वडा भरी	७	३११२२	१	थान	५,००	५,००	०	०	०
८३९	उत्तर धर्मपनिया माटो ग्रेभल जहादा जाने बाटो ह्यूम पाईप	७	३११५१	१	थान	२,००	०	०	०	०

क्र.सं.	कार्यक्रम/आयोजना/क्रियाकलापको नाम	कार्यान्वयन हुने स्थान	खर्च शीर्षक	लक्ष	इकाई	विनियोजन	स्रोत			
							आन्तरिक स्रोत	अन्तर सरकारी वित्तीय हस्तान्तरण		
								नेपाल सरकार	प्रदेश सरकार	स्थानीय तह
८४०	पुर्व बरगदवा गाउँभित्र पी.पी.सी.ढलान	७	३११५१	१	मि.	३,००	०	३,००	०	०
८४१	हुलाकी सडक देखि टरान्सर्फमर सम्मा पी.पी.सी. ढलान	७	३११५१	१	मि.	१०,००	०	१०,००	०	०
८४२	पश्चिम बरगदवा माटो ग्रेभल ह्यूम पाईप	७	३११५१	१	थान	५,००	०	५,००	०	०
८४३	वडा कार्यालय देखि साधु कोहारको घर सम्मा पी.पी.सी. ढलान	७	३११५१	१	मि.	१०,००	०	१०,००	०	०
८४४	साधु कोहारको घर देखि गोले कुर्मीको घर सम्मा पी.पी.सी. ढलान	७	३११५१	१	मि.	१०,००	०	१०,००	०	०
८४५	शारदा देवी कुर्मीको घर देखि टरान्सर्फमर सम्मा पी.पी.सी. ढलान	७	३११५१	१	मि.	१०,००	०	१०,००	०	०
८४६	कनकटवा गाउँभित्र पी.पी.सी.ढलान	७	३११५१	१	मि.	३,००	०	३,००	०	०
८४७	सडक बत्ती	७	३११५३	४	थान	३,००	०	३,००	०	०
८४८	डेलिभरी पाईप बितरण	७	३११५५	१	मि.	४,५०	०	४,५०	०	०
८४९	हैन्ड पाइप जडान वडा भरी	७	३११५६	१	थान	१०,००	०	१०,००	०	०
८५०	पुर्व धमौली पक्की नाली निर्माण	७	३११५८	१	मि.	४,००	०	४,००	०	०
८५१	सेरहिया गाँउमा सहस्राम पाण्डेको घर देखि मुल सडक शिवपुजनको घर सम्म पक्की नाली निर्माण	७	३११५८	१	मि.	२,००	०	२,००	०	०
८५२	भेलाहे बाबा स्थान मर्मत सम्भार	७	३११५९	१	पटक	१,००	०	१,००	०	०
८०५४९४०१२०८ कपिलवस्तु नगरपालिकावडा नं.८										
८५३	पदाधिकारी बैठक भत्ता वडा समिति	८	२२११४१	१२	N/A	२,१६	२,१६	०	०	०
८५४	पानी तथा बिजुली	८	२२१११	४	N/A	१,००	१,००	०	०	०
८५५	संचार महसुल	८	२२११२	१	N/A	८०	८०	०	०	०

क्र.सं.	कार्यक्रम/आयोजना/क्रियाकलापको नाम	कार्यान्वयन हुने स्थान	खर्च शीर्षक	लक्ष	इकाई	विनियोजन	स्रोत		
							आन्तरिक स्रोत	नेपाल सरकार	अन्तर सरकारी वित्तीय हस्तान्तरण
							प्रदेश सरकार	स्थानीय तह	
८५६	चिठी पत्रहरु	८ २२११२	१	N/A	१	१	०	०	०
८५७	इन्धन कर्मचारी	८ २२२१२	४	N/A	३६	३६	०	०	०
८५८	मेशिनरी तथा औजार मर्मत सम्भार तथा सञ्चालन खर्च	८ २२२२१	५	N/A	७०	७०	०	०	०
८५९	अन्य सम्पत्तिहरुको संचालन तथा सम्भार खर्च	८ २२२९१	१	N/A	३०	३०	०	०	०
८६०	मसलन्द तथा कार्यालय सामग्री	८ २२३११	४	N/A	८०	८०	०	०	०
८६१	पुस्तक तथा सामग्री खर्च	८ २२३१३	१	N/A	५	५	०	०	०
८६२	वडा स्तरीय गतिविधि सूचना संदेश प्रकाशन साझा न्युज	८ २२३१५	४	पटक	१,००	१,००	०	०	०
८६३	छपाई खर्च एकीकृत सम्पति कर रशिद समेत	८ २२३१५	१	N/A	६५	६५	०	०	०
८६४	स्वास्थ्य चौकीमा भोलैन्टरमा काम गर्दै आएका साधना बनिया परिश्रमिक	८ २२४१९	४	N/A	१,००	१,००	०	०	०
८६५	कम्प्युटर डिप्लोमा तालिम	८ २२५१२	१	जना	४,००	४,००	०	०	०
८६६	बाल सजाल	८ २२५२२	१	जना	१,००	१,००	०	०	०
८६७	संदेश मुलक तालिम	८ २२५२२	१	जना	१,००	१,००	०	०	०
८६८	मानसिक मस्तिस् सम्बन्धित कार्यक्रम	८ २२५२२	१	जना	१,००	१,००	०	०	०
८६९	प्रतिरोधक प्रति जैविक स्वास्थ्य सम्बन्धित क्षलफल कार्यक्रम	८ २२५२२	१	जना	५०	५०	०	०	०
८७०	अपाङ्गता तालिम	८ २२५२२	१	जना	१,००	१,००	०	०	०
८७१	बाल विवाह लौडिगक हिसा लागु पदार्थ बिरुद्ध सडक नाटक	८ २२५२२	१	जना	१,००	०	१,००	०	०

क्र.सं.	कार्यक्रम/आयोजना/क्रियाकलापको नाम	कार्यान्वयन हुने स्थान	खर्च शीर्षक	लक्ष	इकाई	विनियोजन	स्रोत		
							आन्तरिक स्रोत	अन्तर सरकारी वित्तीय हस्तान्तरण	
								नेपाल सरकार	प्रदेश सरकार
८७२	आखा अस्पताल तौलिहवा	८ २२५२२२	१	N/A	१,००	१,००	०	०	०
८७३	नेतृत्व विकास क्षमता बृद्धि सम्बन्धित तालिम	८ २२५२२२	१	जना	२,००	२,००	०	०	०
८७४	सामाजिक सुरक्षा परिचय पत्र नविकरण व्यवस्थापनका लागि खाजा नास्ता	८ २२५२२२	१	पटक	१,००	१,००	०	०	०
८७५	बाल मैत्री सम्बन्धित कार्यक्रम	८ २२५२२२	१	N/A	१,००	१,००	०	०	०
८७६	ब्युटीप्यालर तालिम	८ २२५२२२	१	जना	१,००	१,००	०	०	०
८७७	तरकारीको बीउ खरीद गरी वितरण गर्ने	८ २२५२२२	१	के.जी.	३,००	०	३,००	०	०
८७८	प्रतिजैविक प्रतियोगकको समुदायिस क्षलफल कार्यक्रम	८ २२५२२२	१	N/A	५०	०	५०	०	०
८७९	खेलकुद सामग्री सबै टोलको लागि	८ २२५२९४	४	थान	४,००	४,००	०	०	०
८८०	विविध खर्च	८ २२७११४	४	N/A	१,००	१,००	०	०	०
८८१	वडा भेला विविध खर्च	८ २२७१११	१	N/A	१५	१५	०	०	०
८८२	वडा समिति बैठक खाजा	८ २२७१११	१२	N/A	५४	५४	०	०	०
८८३	भगौती आधारभूत विद्यालय पूर्व मैनिहवा बाल विकास सहजकर्ता पारिश्रमिक	८ २५३१११	४	शिक्षक	२,००	२,००	०	०	०
८८४	दुर्गा मन्दिर लाइट झुमर लगाउने पश्चिम दोहनी	८ २५३११४	१	थान	१,००	०	१,००	०	०
८८५	सहयोगी सामाजिक विकास केन्द्र सस्था दोहनी १	८ २५३१५५	१	N/A	१,००	१,००	०	०	०
८८६	दहसस्कारको लागि दाउरा	८ २७११२२	४	कुईन्टल	१,००	०	१,००	०	०
८८७	स्वास्थ्य चौकी माथी तला थप	८ ३१११३३	१	N/A	४,००	०	४,००	०	०
८८८	अपाङ्गताको लागि एक थान स्कुटर	८ ३११२११	१	थान	३,००	३,००	०	०	०
८८९	स्पो टकी खरीद गरी वितरण गर्ने	८ ३११२२२	१	थान	५,००	५,००	०	०	०
८९०	हेडिड बोड	८ ३११२२२	१	N/A	१,००	०	१,००	०	०

क्र.सं.	कार्यक्रम/आयोजना/क्रियाकलापको नाम	कार्यान्वयन हुने स्थान	खर्च शीर्षक	लक्ष	इकाई	विनियोजन	स्रोत		
							आन्तरिक स्रोत	नेपाल सरकार	अन्तर सरकारी वित्तीय हस्तान्तरण प्रदेश सरकार
८९१	सिलाई मेशिन खरीद गरी गरी वितरण गर्ने	८	३११२२	१	थान	४,००	०	४,००	०
८९२	मेन रोड देखि राम सरण यादवको घर सम्म माटो ग्रेभल पश्चिम मैनहवा	८	३११५१	१	मि.	२,००	०	२,००	०
८९३	रामानन्द चौधरीको घर देखि घनश्याम चौधरीको घर सम्म पी पी सी ढलान पुर्व बेलौहा	८	३११५१	१	मि.	२,००	०	२,००	०
८९४	रहिमानको घर देखी दुर्गा नाउन घर सम्म पी पी सी ढलान पश्चिम दोहनी	८	३११५१	१	मि.	२,००	०	२,००	०
८९५	जुबरको घर देखि रफातुल्लाको घर सम्म पी पी सी ढलान कचरिहवा	८	३११५१	१	मि.	१,००	०	१,००	०
८९६	दीप चन्द्र तिवारीको देखि पुन्डिवा ताल सम्म पी पी सी ढलान पश्चिम दोहनी	८	३११५१	१	मि.	५,००	०	५,००	०
८९७	भुसु मुसलमानको घर देखि शिज पुजन यादवको घर सम्म पी पी सी ढलान पुर्व दोहनी	८	३११५१	१	मि.	५,००	०	५,००	०
८९८	भगवानपुर देखि दोहनी पी पी सी ढलान	८	३११५१	१	मि.	१०,००	०	१०,००	०
८९९	सोनु मुसलमानको घर देखि नर्सरी सम्म माटो ग्रेभल पुर्व दोहनी	८	३११५१	१	मि.	१,००	०	१,००	०
९००	दयाराम धोबीको घर देखि नन्दलाल धोबीको घर सम्म पी पी सी ढलान पुर्व बेलौहा	८	३११५१	१	मि.	१,००	०	१,००	०
९०१	सडक बत्ती	८	३११५३	४	थान	३,००	०	३,००	०
९०२	भगवानपुर टान्फारमर जडान बोरिङग	८	३११५३	१	थान	४,००	०	४,००	०
९०३	बिधुत पोल तथा सबै टोलको लागि	८	३११५३	१	थान	२,००	०	२,००	०
९०४	डेलिभरी पाइप खरीद गरी वितरण गर्ने	८	३११५५	१	मि.	५,००	०	५,००	०

क्र.सं.	कार्यक्रम/आयोजना/क्रियाकलापको नाम	कार्यान्वयन हुने स्थान	खर्च शीर्षक	लक्ष	इकाई	विनियोजन	स्रोत		
							आन्तरिक स्रोत	नेपाल सरकार	अन्तर सरकारी वित्तीय हस्तान्तरण
							प्रदेश सरकार	स्थानीय तह	
१०५	पुर्व बेलौहा,भगवानपुर ,कचरिहवा, कुवागाव पुर्व दोहनी ,पश्चिम दोहनी हैण्ड पाइप	८ ३११५६	१	थान	८,००	०	०	०	०
१०६	पश्चिम दोहनी भगवानपुर पुर्व दोहनी इनार साथी ढक्कन लगाउने	८ ३११५६	१	N/A	१,००	०	०	०	०
१०७	पुर्व मैनिहवा,पश्चिम मैनिहवा,पश्चिम बेलौहा,हैण्ड पाइप	८ ३११५६	१	मि.	८,००	०	०	०	०
१०८	दलित बस्तीको बाटो तथा नाली मर्मत पश्चिम मैनिहवा	८ ३११५८	१	मि.	२,००	०	०	०	०
१०९	कुन्ची बिहारी यादवको देखि राजेन्द्र कुर्मीको घर सम्म दुबै तर्फ नाली निर्माण पश्चिम मैनिहवा	८ ३११५८	१	मि.	३,००	०	०	०	०
११०	नन्दलाल मुराउको घर देखि गडहा सम्म पक्की नाली निर्माण भगवानपुर	८ ३११५८	१	मि.	१,००	०	०	०	०
१११	धर्मेन्द्र श्रीवास्तवको घर देखि मन्दिर सम्म पक्की नाली निर्माण कचरिहवा	८ ३११५८	१	मि.	३,००	०	०	०	०
११२	रामु गडरियाको घर देखि रोड सम्म पक्की नाली निर्माण पुर्व दोहनी	८ ३११५८	१	मि.	१,००	०	०	०	०
११३	राम हर्ष बरईको घर देखि दिपेन्द्र चौधरीको जग्गा सम्म पक्की नाली निर्माण पुर्व दोहनी	८ ३११५८	१	मि.	१,००	०	०	०	०
११४	मर्मत सम्भार कोष सबै टोल	८ ३११५९	१	N/A	१,००	०	०	०	०
११५	बडकी माई स्थानमा जस्ता पाताको घर निर्माण कुवागाव	८ ३११५९	१	N/A	२,००	०	०	०	०
११६	शिव मन्दिर पश्चिम बेलौहा	८ ३११५९	१	N/A	२,००	०	०	०	०

क्र.सं.	कार्यक्रम/आयोजना/क्रियाकलापको नाम	कार्यान्वयन हुने स्थान	खर्च शीर्षक	लक्ष	इकाई	विनियोजन	आन्तरिक श्रोत	स्रोत		
								नेपाल सरकार	प्रदेश सरकार	स्थानीय तह
११७	कब्रिस्तान अधुरो वाउण्डिवाल निर्माण पश्चिम दोहनी	८	३११५९	१	N/A	२,००	०	२,००	०	०
११८	कालीमाई स्थान मर्मत तथा वाण्डुडीवाल कुवागाव	८	३११५९	१	N/A	३,००	०	३,००	०	०
११९	चोकहरुमा फर्निचर आर सी सी	८	३११५९	१	N/A	३,००	०	३,००	०	०
१२०	रामजानकी विद्यालय माटो तथा वाण्डुडीवाल पुर्व बेलौहा	८	३११५९	१	मि.	१,००	०	१,००	०	०
१२१	अधुरो विद्यालयमा पुरा गर्ने पश्चिम मैनिहवा	८	३११५९	१	N/A	४,००	०	४,००	०	०
१२२	धर्मशाला वाण्डुडीवाल निर्माण पश्चिम बेलौहा	८	३११५९	१	N/A	४,००	०	४,००	०	०
८०५४९४०१२०९ कपिलवस्तु नगरपालिकावडा नं.९										
१२३	पदाधिकारी बैठक भत्ता वडा समिति	९	२२१४१	१२	N/A	२,१६	२,१६	०	०	०
१२४	पानी तथा बिजुली	९	२२१११	४	N/A	१,००	१,००	०	०	०
१२५	संचार महसुल	९	२२११२	१	N/A	८०	८०	०	०	०
१२६	चिठी पत्रहरु	९	२२११२	१	N/A	१	१	०	०	०
१२७	जगदिशपुर जलाशय सुरक्षा (इनधन)	९	२२२१२	४	N/A	१,००	१,००	०	०	०
१२८	इन्धन कर्मचारि	९	२२२१२	४	N/A	३६	३६	०	०	०
१२९	मेशिनरी तथा औजार मर्मत सम्भार तथा सञ्चालन खर्च	९	२२२२१	५	N/A	७०	७०	०	०	०
१३०	अन्य सम्पतिहरुको संचालन तथा सम्भार खर्च	९	२२२२१	१	N/A	३०	३०	०	०	०
१३१	मसलान्द तथा कार्यालय सामग्री	९	२२३११	४	N/A	८०	८०	०	०	०
१३२	पुस्तक तथा सामग्री खर्च	९	२२३१३	१	N/A	५	५	०	०	०
१३३	छपाई खर्च एकीकृत सम्पति कर रशिद समेत	९	२२३१५	१	N/A	६५	६५	०	०	०

क्र.सं.	कार्यक्रम/आयोजना/क्रियाकलापको नाम	कार्यान्वयन हुने स्थान	खर्च शीर्षक	लक्ष	इकाई	विनियोजन	स्रोत			
							आन्तरिक स्रोत	अन्तर सरकारी वित्तीय हस्तान्तरण		स्थानीय तह
								नेपाल सरकार	प्रदेश सरकार	
१३४	वडा नं ९ मा सडक बत्ती व्यवस्थापनका लागि विद्युत हेल्पर करार सेवा शुल्क	९	२२४१३	४	महिना	२,००	०	०	०	
१३५	सिपमुलक रोजगारमुलक तालिम	९	२२५१२	१	N/A	१,००	०	०	०	
१३६	एकल महिला सिपमुलक कार्यक्रम	९	२२५१२	१	N/A	५०	५०	०	०	
१३७	दलित सिपमुलक कार्यक्रम	९	२२५१२	१	N/A	५०	०	०	०	
१३८	बाल विकास केन्द्र व्यवस्थापन	९	२२५२२	४	N/A	१,००	०	०	०	
१३९	अपांग उत्थान कार्यक्रम तथा राहत	९	२२५२२	१	N/A	५०	०	०	०	
१४०	योग तथा ध्यान कक्षा संचालन	९	२२५२२	१	N/A	१,००	०	०	०	
१४१	खोपकेन्द्र व्यवस्थापन	९	२२५२२	१	N/A	५०	०	०	०	
१४२	पर्यटन तर्फ तालिम	९	२२५२२	१	N/A	१,००	०	०	०	
१४३	बालमैत्री सम्बन्धि विभिन्न कार्यक्रम, नेतृत्व विकास, बाल दिवस समेत	९	२२५२२	३	N/A	१,५०	०	०	०	
१४४	खेलकुद कार्यक्रम	९	२२५२२	१	N/A	१,२०	०	०	०	
१४५	आखा स्वास्थ्य शिबीर संचालन	९	२२५२२	१	N/A	५०	०	०	०	
१४६	सरसफाई सम्बन्धी कार्यक्रम	९	२२५२२	१	N/A	१,००	०	०	०	
१४७	जेष्ठ नागरिक सम्मान कार्यक्रम	९	२२५२२	१	N/A	२,००	०	०	०	
१४८	गर्भावती र सुनौला हजार दिनका महिलालाई वृहक्षेत्र पोषण कार्यक्रम	९	२२५२२	१	N/A	५०	०	०	०	
१४९	पशुकालागि औषधि खरिद	९	२२५२२	१	N/A	१,००	०	०	०	
१५०	विपद व्यवस्थापन (विपदको सूचना दिन माइक खरिद समेत)	९	२२५२२	३	N/A	१,५०	०	०	०	
१५१	संस्कृति प्रवर्द्धन कार्यक्रम (थारु, छठ, तिज, नारी दिवस र मुस्लिम पर्वहरूको)	९	२२५२२	३	N/A	१,५०	०	०	०	

क्र.सं.	कार्यक्रम/आयोजना/क्रियाकलापको नाम	कार्यान्वयन हुने स्थान	खर्च शीर्षक	लक्ष	इकाई	विनियोजन	स्रोत		
							आन्तरिक स्रोत	अन्तर सरकारी वित्तीय हस्तान्तरण	
								नेपाल सरकार	प्रदेश सरकार
१५२	मनोसामाजिक परामर्श तालिम (युवा युवती लक्षित मानसिक स्वास्थ्य)	१	२२५२२२	१	N/A	१,००	०	०	०
१५३	प्रसूति निशुल्क एम्बुलेन्स सेवा कार्यक्रम (विपन्न जेष्ठ नागरिक समेत)	१	२२५२२२	४	N/A	२,००	०	०	०
१५४	जगदिशपुर ताल सरसफाई	१	२२५२२२	१	N/A	१,००	०	०	०
१५५	वडा बाल क्लब, बालसंजाल तथा विभिन्न समितिका बैठकमा खाजा खर्च	१	२२७११	१	N/A	५०	०	०	०
१५६	वडा समिति बैठक खाजा	१	२२७११	१२	N/A	५४	०	०	०
१५७	विविध खर्च वडा भेला	१	२२७११	१	N/A	१५	०	०	०
१५८	विविध खर्च	१	२२७११	४	N/A	१,००	०	०	०
१५९	वडा नं ९ वडा कार्यालय अगाडी सटर भवन निर्माण	१	३१११२	१	रोटा	१२,००	०	१२,००	०
१६०	खोप केन्द्र भवन निर्माण वडा नं ९ निग्लिहवा अधुरो खोप केन्द्र भवन	१	३१११२	१	N/A	५,००	०	५,००	०
१६१	वडा कार्यालय व्यवस्थापन, फनिचर, कम्प्युटर,प्रिन्टर, ओभरहेड प्रोजेक्टर	१	३११२२	१	N/A	४,३०	०	४,३०	०
१६२	कृषि आधुनिकीकरण औजार खरिद तथा वितरण (लागत सहभागीतामा आधारित)	१	३११२२	१	N/A	४,००	०	४,००	०
१६३	कृषि औजार खरिद तथा वितरण	१	३११२२	१	N/A	३,००	०	३,००	०
१६४	सिसि टिभि जडान वडा नं ९ वडा कार्यालयको प्रशासनिक भवन	१	३११२३	१	N/A	३,००	०	३,००	०

क्र.सं.	कार्यक्रम/आयोजना/क्रियाकलापको नाम	कार्यान्वयन हुने स्थान	खर्च शीर्षक	लक्ष	इकाई	विनियोजन	आन्तरिक श्रोत	स्रोत			
								अन्तर सरकारी	नेपाल सरकार	प्रदेश सरकार	स्थानीय तह
९६५	सडक पिसिसि ढलान वडा नं ९ जगदिशपुर वडा कार्यालय अगाडि चौक देखि राजेन्द्र धरि कारको घर सम्म दुवै तर्फ	९	३११५१	१	N/A	२,००	०	०	०		
९६६	सडक स्तरोन्नती ढाडा नं ९ जलैया सडक ग्रेभल	९	३११५१	१	N/A	१,५०	०	०	०		
९६७	सडक माटो पटान तथा ग्रेभल ढाडा नं ९ श्रीनगर थम्मेन राना र नरे थापाको खेतको सांघ देखि घोलापारी सम्म	९	३११५१	१	N/A	१,००	०	०	०		
९६८	सडक ग्रेभल तथा माटो पटान ढाडा नं ९ श्रीनगर चन्द्रराम थादवको घर देखि चनगार्डको सिमाना सम्म र जगलालको घर किनार	९	३११५१	१	N/A	५०	०	०	०		
९६९	सडक पिसिसि ढलान ढाडा नं ९ हरनामपुर मुन्नर भुजको घर देखि पश्चिम वनकसिया सिमाना सम्म	९	३११५१	१	N/A	८,००	०	०	०		
९७०	माटो पटान ढाडा नं ९ जगदिशपुर नयां वनेको नालीको छेउको सडकमा	९	३११५१	१	N/A	५०	०	०	०		
९७१	सडक पिसिसि ढलान वडा नं ९ चम्कीपुर बाल वहादुरको घर देखि सुवरन केवटको घर सम्म	९	३११५१	१	N/A	१,५०	०	०	०		
९७२	सडक पिसिसि ढलान ढाडा नं ९ जगदिशपुर चन्द्र वहादुर दर्जिको घर देखि मेन सडक सम्म	९	३११५१	१	N/A	२,००	०	०	०		
९७३	सडक इन्टरलकिग ब्लक वडा नं ९ जलैया गाउ सडक इन्टरलकिग ब्लक	९	३११५१	१	N/A	८,००	०	०	०		

क्र.सं.	कार्यक्रम/आयोजना/क्रियाकलापको नाम	कार्यान्वयन हुने स्थान	खर्च शीर्षक	लक्ष	इकाई	विनियोजन	आन्तरिक श्रोत	स्रोत		
								नेपाल सरकार	प्रदेश सरकार	स्थानीय तह
१७४	अधुरो पिसिसि ढलान वडा नं १ श्रीनगर रामचन्द्रको घर देखि सुरेश खरविन्दको घर सम्म	१	३११५१	१	N/A	२,००	०	०	०	
१७५	आर सिसि सडक निर्माण वडा नं १ कुश्मा पहाडि डिको अधुरो आर सिसि सडक	१	३११५१	१	N/A	६,००	०	०	०	
१७६	सोलार लाईट जडानवडा नं १ जगादिशपुर	१	३११५३	१	N/A	१,००	०	०	०	
१७७	सामुदायिक भवन हरनामपुर विद्युतिकरण	१	३११५३	१	N/A	५०	०	०	०	
१७८	सडक पोल बत्ती, तार सिढी समेत	१	३११५३	१	N/A	२,००	०	०	०	
१७९	विद्युतिकरण वडा नं १ जलैया गाउँमा	१	३११५३	१	N/A	१,५०	०	०	०	
१८०	वडा नं १ पश्चिम सोइयामा बांध निर्माण	१	३११५५	१	N/A	५०	०	०	०	
१८१	सिचाई नाली निर्माण वडा नं १ हरनामपुर वावुराम शर्माको घर देखि सोइया पुल सम्म	१	३११५५	१	N/A	३,००	०	०	०	
१८२	वडा नं १ उत्तरोटी घोलको बांध निर्माण	१	३११५५	१	N/A	५०	०	०	०	
१८३	सडक पिसिसि ढलान वडा नं १ वण्डौली लेपु थारुको घर देखि जाखिरा ताल जाने वाटो सम्म नाली छेउमा	१	३११५८	१	N/A	१,००	०	०	०	
१८४	अधुरो पक्की नाली निर्माण वडा नं १ श्रीनगर केशव थापाको घर देखि मंगली रानाको घर सम्म	१	३११५८	१	N/A	१,००	०	०	०	
१८५	वडा नं १ कुश्मा खुलु पोखेलको घर देखि प्रतिकालय सम्म नाली निर्माण	१	३११५८	१	N/A	३,००	०	०	०	
१८६	अधुरो नाली निर्माण वडा नं १ चम्कीपुरको एकतर्फि अधुरो नाली	१	३११५८	१	N/A	२,५०	०	०	०	

क्र.सं.	कार्यक्रम/आयोजना/क्रियाकलापको नाम	कार्यान्वयन हुने स्थान	खर्च शीर्षक	लक्ष	इकाई	विनियोजन	स्रोत			
							आन्तरिक स्रोत	अन्तर सरकारी वित्तीय हस्तान्तरण		स्थानीय तह
								नेपाल सरकार	प्रदेश सरकार	
१८७	प्रतिशालय निर्माण वडा नं ९ हरनामपुर वालकृष्ण पौडेलको घर अगाडि	९	३११५९	१	N/A	१,५०	०	०	०	
१८८	नेपालको झण्डा अंकित सिमेन्ट वेञ्च जडान	९	३११५९	१	N/A	३,००	०	०	०	
१८९	मन्दिर मर्मत सम्भार वडा नं ९ कुश्मा सुपादेउराली मन्दिर चैरनी	९	३११५९	१	N/A	५०	०	०	०	
१९०	ह्युम पाईप जडान वडा नं ९ श्रीनगर राजु लामाको घर देखि सागर रानाको घर सम्मको कुलोमा	९	३११५९	१	N/A	१,५०	०	०	०	
१९१	मन्दिर मर्मत सम्भार वडा नं ९ चम्कीपुरको समयमाई मन्दिर	९	३११५९	१	N/A	१,००	०	०	०	
१९२	वडा नं ९ निगलहवा मसानघाट तारवार	९	३११५९	१	N/A	१,००	०	०	०	
१९३	मन्दिर मर्मत सम्भार वडा नं ९ चम्कीपुरको दुर्गा मन्दिर	९	३११५९	१	N/A	१,००	०	०	०	
१९४	वडा नं. ९ जगदिशपुर वनवाटिका	९	३११५९	१	N/A	५,००	०	०	०	
१९५	वडा नं ९ पुरानो कुवा ईनाको किनारमा मन्दिर निर्माण हरनामपुर गाउँ	९	३११५९	१	N/A	५०	०	०	०	
१९६	वडा नं ९ कुश्मा सामुदायिक भवन मर्मत	९	३११५९	१	N/A	१,५०	०	०	०	
१९७	जगदिशपुर प्रतिशालय निर्माण	९	३११५९	१	N/A	१,००	१,००	०	०	
१९८	मन्दिर व्यवस्थापन वडा नं ९ कुश्मा गाउँ दुर्गा मन्दिर व्यवस्थापन	९	३११५९	१	N/A	१,५०	०	०	०	
१९९	वडा नं ९ वडा कार्यालयको भवनमा फ्लोरिङ्ग गर्ने काम	९	३११६१	१	गोटा	६,००	०	०	०	

क्र.सं.	कार्यक्रम/आयोजना/क्रियाकलापको नाम	कार्यान्वयन हुने स्थान	खर्च शीर्षक	लक्ष	इकाई	विनियोजन	स्रोत			
							आन्तरिक स्रोत	नेपाल सरकार	अन्तर सरकारी वित्तीय हस्तान्तरण प्रदेश सरकार	स्थानीय तह
८०५४९४०१२१० कपिलवस्तु नगरपालिकावडा नं.१०										
१०००	पदाधिकारी बैठक भत्ता वडा समिति	१०	२११४१	१२	N/A	२,१६	२,१६	०	०	०
१००१	पानी तथा बिजुली	१०	२२१११	४	N/A	१,००	१,००	०	०	०
१००२	संचार महसुल	१०	२२११२	१	N/A	८०	८०	०	०	०
१००३	चिठी पत्रहरु	१०	२२११२	१	N/A	१	१	०	०	०
१००४	इन्धन कर्मचारी	१०	२२२१२	४	N/A	३६	३६	०	०	०
१००५	मेशिनरी तथा औजार मर्मत सम्भार तथा सञ्चालन खर्च	१०	२२२१५	५	N/A	७०	७०	०	०	०
१००६	वडा कार्यालय शौचालय मर्मत तथा रंगरोगन	१०	२२२३१	१	N/A	१,७०	१,७०	०	०	०
१००७	अन्य सम्पतिहरूको संचालन तथा सम्भार खर्च	१०	२२२९१	३	N/A	३०	३०	०	०	०
१००८	मसलन्द तथा कार्यालय सामग्री	१०	२२३११	४	N/A	८०	८०	०	०	०
१००९	पुस्तक तथा सामग्री खर्च	१०	२२३१३	१	N/A	५	५	०	०	०
१०१०	छपाई खर्च एकीकृत सम्पति कर रशिद समेत	१०	२२३१५	१	N/A	६५	६५	०	०	०
१०११	पत्रपत्रिका, सुचना सम्प्रेषण तथा संचार	१०	२२३१५	४	N/A	३०	३०	०	०	०
१०१२	छठ पर्व मेला संचालन रानी विर्ता	१०	२२५२२	१	जना	२५	२५	०	०	०
१०१३	लयन्स क्लब तौलिहवाद्धारा स्वास्थ्य परिक्षण	१०	२२५२२	१	N/A	८५	८५	०	०	०
१०१४	कम्प्युटर तालिम वडा स्तरीय	१०	२२५२२	१	जना	२,००	२,००	०	०	०
१०१५	नाईहरुलाई सामग्री खरिद तथा वितरण	१०	२२५२२	१	थान	५०	५०	०	०	०
१०१६	सरसफाई अभियान तथा सामग्री वितरण	१०	२२५२२	१	थान	१,००	१,००	०	०	०
१०१७	एकल महिलाहरुलाई सम्मान कार्यक्रम	१०	२२५२२	१	जना	१,००	१,००	०	०	०
१०१८	अचार बनाउने तालिम	१०	२२५२२	१	जना	१,००	१,००	०	०	०
१०१९	दुर्गा पुजा पण्डाल निर्माण पचेहरा	१०	२२५२२	१	N/A	१,५०	१,५०	०	०	०

क्र.सं.	कार्यक्रम/आयोजना/क्रियाकलापको नाम	कार्यान्वयन हुने स्थान	खर्च शीर्षक	लक्ष	इकाई	विनियोजन	स्रोत			
							आन्तरिक स्रोत	अन्तर सरकारी वित्तीय हस्तान्तरण		
								नेपाल सरकार	प्रदेश सरकार	स्थानीय तह
१०२०	युवा तथा बालमन्त्री सरोकारवालाको अवलोकन भ्रमण	१०	२२५२२२	१	जना	२,००	०	०	०	
१०२१	गर्भवती महिलालाई सुपरनेट झुल वितरण	१०	२२५२२२	४	थान	८०	०	०	०	
१०२२	सचेतना मूलक पत्रकारिता तालिम	१०	२२५२२२	१	जना	५०	५०	०	०	
१०२३	किशोर किशोरीहरूलाई प्रजनन स्वास्थ्य सम्बन्धी अभिमुखिकरण वडाभरि	१०	२२५२२२	१	जना	५०	०	०	०	
१०२४	महिलाहरूको पाठघर परिक्षण	१०	२२५२२२	१	जना	५०	०	०	०	
१०२५	मकर नहान विर्ता	१०	२२५२२२	१	N / A	३०	०	०	०	
१०२६	लागु औषध सम्बन्धी अभिमुखिकरण	१०	२२५२२२	१	जना	५०	०	०	०	
१०२७	विद्यालयमा अतिरिक्त क्रियाकलाप	१०	२२५२२२	१	पटक	५०	०	०	०	
१०२८	श्री रा.मा.वि.विकुलीका खेलाडीहरूलाई पोषक वितरण	१०	२२५२२२	१	थान	५०	०	०	०	
१०२९	झुम्रा टोली नगवा लाई पारम्परिक गहना वितरण	१०	२२५२२२	१	थान	४०	४०	०	०	
१०३०	तिज गीत प्रतियोगिता वडा स्तरीय	१०	२२५२२२	१	जना	५०	०	५०	०	
१०३१	युवा क्लबको बैठक तथा अतिरिक्त क्रियाकलाप	१०	२२५२२२	१	N / A	१,००	०	०	०	
१०३२	झुम्रा टोली पिपरा लाई पोषक वितरण	१०	२२५२२२	१	थान	४०	०	०	०	
१०३३	भजन किर्तन वाध्यवदान सामग्री वितरण	१०	२२५२२२	१	थान	७५	०	०	०	
१०३४	दलित तथा मुस्लिम महिलाहरूलाई लैंगिक हिंसा अभिमुखिकरण	१०	२२५२२२	१	जना	५०	०	०	०	
१०३५	वडा स्तरीय क्रिकेट प्रतियोगिता	१०	२२५२२२	१	जना	१,००	०	०	०	

क्र.सं.	कार्यक्रम/आयोजना/क्रियाकलापको नाम	कार्यान्वयन हुने स्थान	खर्च शीर्षक	लक्ष	इकाई	विनियोजन	आन्तरिक श्रोत	स्रोत		
								नेपाल सरकार	प्रदेश सरकार	स्थानीय तह
१०३६	जैविक प्रतिरोध सम्बन्धी सचेतनामूलक कार्यक्रम	१०	२२५२२२	१	जना	५०	०	५०	०	०
१०३७	वालमैत्री पूर्णगठन अभिमुखिकरण	१०	२२५२२२	१	जना	५०	५०	०	०	०
१०३८	बाल समूह-संजाल बैठक व्यवस्थापन अतिरिक्त क्रियाकलाप	१०	२२५२२२	१	जना	१,००	१,००	०	०	०
१०३९	आमा समूहको बैठक चिया नस्ता	१०	२२५२२२	४	पटक	९०	९०	०	०	०
१०४०	गडुल गंगा माधी महोत्सव	१०	२२५२२२	१	जना	७०	७०	०	०	०
१०४१	माधी महोत्सव मगर टोल पिपरा	१०	२२५२२२	१	जना	३०	३०	०	०	०
१०४२	महेदी बनाउने तालिम	१०	२२५२२२	१	जना	१,००	१,००	०	०	०
१०४३	मोटर डाइभिङ्ग वडा स्तरीय	१०	२२५२२२	१	जना	१,५०	१,५०	०	०	०
१०४४	अपाङ्ग मैत्री कार्यक्रम	१०	२२५२२२	१	थान	७५	०	७५	०	०
१०४५	सार्वजनिक सुनवाई	१०	२२५२२२	१	N/A	३०	०	३०	०	०
१०४६	विविध खर्च वडा भेला	१०	२२७१११	१	N/A	१५	१५	०	०	०
१०४७	मिन्हा डिह जग्गा पुर्जा वितरण खाजा तथा खाना	१०	२२७१११	१	मि.	१,००	०	१,००	०	०
१०४८	वडा समिति बैठक खाजा	१०	२२७१११	१२	N/A	५४	५४	०	०	०
१०४९	विविध खर्च	१०	२२७१११	४	N/A	१,००	१,००	०	०	०
१०५०	परिचय पत्र नविकरण गर्दा अरिक्त समयमा काम गरे वापत क्रमचारीहरूलाई चिया नास्ता	१०	२२७१११	१	जना	५०	५०	०	०	०
१०५१	नेपाल नेत्र ज्याति संघ शाखा कार्यालय तौलिहवा क.व.	१०	२५३१५	१	N/A	१,२५	१,२५	०	०	०
१०५२	अस्थायी प्रहरी पोस्ट जहादी इनधन तौलिहवा क.व.	१०	२५३१५	४	लिटर	३०	०	३०	०	०
१०५३	जिल्ला क्रिकेट संघ तौलिहवा क.व. लाइ खेलकुद सञ्चालन	१०	२५३१५	१	N/A	५०	०	५०	०	०

क्र.सं.	कार्यक्रम/आयोजना/क्रियाकलापको नाम	कार्यान्वयन हुने स्थान	खर्च शीर्षक	लक्ष	इकाई	विनियोजन	स्रोत		
							आन्तरिक स्रोत	अन्तर सरकारी वित्तीय हस्तान्तरण	
								नेपाल सरकार	प्रदेश सरकार
१०५४	सरस्वती बाल विकास केन्द्र मर्मत तथा रंगारोगन	१०	३१११३	१	N/A	५०	०	०	०
१०५५	आधारभूत स्वास्थ्य सेवा केन्द्रतेनुवा वगिया डाँडा लाइ खानेपानी व्यवस्थापन	१०	३११२२	१	N/A	१०	१०	०	०
१०५६	आधारभूत विद्यालयमा कम्प्युटर र प्रिन्टर खरिद तथा हस्तान्तरण कटुवा	१०	३११२२	१	N/A	८०	०	०	०
१०५७	ए.सी. जडान बडा कार्यालय	१०	३११२२	१	थान	०	२,००	०	०
१०५८	आधारभूत स्वास्थ्य सेवा केन्द्रतेनुवा वगिया डाँडा लाइ फर्निचर तथा अन्य मर्मत	१०	३११२३	१	N/A	४०	०	०	०
१०५९	खोप केन्द्र फेदराठ लाइ फर्निचर	१०	३११२३	१	N/A	१,००	१,००	०	०
१०६०	आधारभूत बाल विकास केन्द्र कटुवा लाइ फर्निचर	१०	३११२३	१	N/A	५०	०	०	०
१०६१	सडक ग्रेभल तथा मर्मत सम्भार वडाभरी	१०	३११५१	१	N/A	१,००	१,००	०	०
१०६२	अधुरो पि.पि.सी.ढलान विकुली	१०	३११५१	१	N/A	०	४,००	०	०
१०६३	अधुरो पि.पि.सी.ढलान बडकी पचेहरा	१०	३११५१	१	मि.	०	१,२०	०	०
१०६४	पि.पि.सी.ढलान बोर्डिङटोल	१०	३११५१	१	N/A	०	३,००	०	०
१०६५	अधुरो पि.पि.सी.ढलान र नाली निर्माण तेनुवा	१०	३११५१	१	मि.	०	९,००	०	०
१०६६	ह्यूम पाइप खरिद जडान वडाभरी	१०	३११५१	१	थान	०	१,००	०	०
१०६७	सडक ग्रेभल फेदराठ	१०	३११५१	१	मि.	०	१,५०	०	०
१०६८	अधुरो पि.पि.सी.ढलान रानीविर्ता	१०	३११५१	१	N/A	०	३,००	०	०
१०६९	पि.पि.सी.ढलान फेदराठ	१०	३११५१	१	मि.	०	४,००	०	०
१०७०	नगवा मर्थी टोल पि.पि.सी.ढलान	१०	३११५१	१	मि.	०	९,००	०	०
१०७१	पि.पि.सी.ढलान कटुवा	१०	३११५१	१	मि.	०	१०,००	०	०

क्र.सं.	कार्यक्रम/आयोजना/क्रियाकलापको नाम	कार्यान्वयन हुने स्थान	खर्च शीर्षक	लक्ष	इकाई	विनियोजन	स्रोत		
							आन्तरिक स्रोत	अन्तर सरकारी वित्तीय हस्तान्तरण	
								नेपाल सरकार	प्रदेश सरकार
१०७२	विद्युत पोल तार खरिद जडान वडाभरी	१०	३११५३	४	थान	४,००	०	०	०
१०७३	सडक वक्ती जडान वडाभरी	१०	३११५३	४	N/A	१,००	०	०	०
१०७४	सडक को छेउमा रिटोनिंग वाल फेदराठ	१०	३११५४	१	N/A	२,००	०	०	०
१०७५	अधुरो पक्की कुलो निर्माण रानी विर्ता	१०	३११५५	१	N/A	२,००	०	०	०
१०७६	ह्रूम पाइप जडान सुकुली कुलो विकुली	१०	३११५५	१	N/A	१,००	०	०	०
१०७७	खानेपानीका लागि हेण्ड पाइप जडान	१०	३११५६	१	थान	३,००	०	०	०
१०७८	पक्की नाली निर्माण बगिया डाँडा	१०	३११५८	१	मि.	३,००	०	०	०
१०७९	नाली निर्माण पिपरा मगर टोल	१०	३११५८	१	N/A	१,५०	०	०	०
१०८०	पक्की कुलो निर्माण पिपरा	१०	३११५८	१	मि.	२,००	०	०	०
१०८१	पक्की नाली तथा ग्रेभल विर्ता	१०	३११५८	१	मि.	८,००	०	०	०
१०८२	नागस्थान निर्माण पिपरा	१०	३११५९	१	N/A	५०	०	०	०
१०८३	अधुरो दुर्गा मन्दिर र जाखिरा ताल शिव मन्दिर मर्मत विर्ता	१०	३११५९	१	N/A	१,२५	०	०	०
१०८४	अधुरो समय माई थान निर्माण बडकी पचेहरा	१०	३११५९	१	N/A	२,००	०	०	०
१०८५	अस्थायी प्रहरी पोस्ट जहादी ट्रास निर्माण	१०	३११५९	१	N/A	१,००	०	०	०
१०८६	नगवा प्रतिशालय निर्माण	१०	३११५९	१	N/A	३,००	०	०	०
१०८७	कुवाँ मर्मत	१०	३११५९	१	N/A	१,२०	०	०	०
१०८८	अधुरो क्रियापुत्री भवन निर्माण पिपरा	१०	३११५९	१	N/A	४,००	०	०	०
१०८९	श्री रा.मा.वि. विकुलीमा चेनल गेट निर्माण तथा फिल्ड मर्मत	१०	३११५९	१	N/A	२,००	२,००	०	०
१०९०	फौजदार वालविकास केन्द्र माटो पटान तथा वाउण्डी वाल निर्माण	१०	३११५९	१	N/A	१,००	०	०	०

क्र.सं.	कार्यक्रम/आयोजना/क्रियाकलापको नाम	कार्यान्वयन हुने स्थान	खर्च शीर्षक	लक्ष	इकाई	विनियोजन	आन्तरिक श्रोत	स्रोत		
								नेपाल सरकार	प्रदेश सरकार	स्थानीय तह
१०९१	दुर्गा मन्दिर निर्माण राजकुला	१०	३११५९	१	मि.	३,००	०	३,००	०	०
१०९२	अधुरो वजार टहारा निर्माण	१०	३११५९	१	N/A	२,००	०	२,००	०	०
१०९३	मदरसा वहरम वलूम ट्रस निर्माण	१०	३११५९	१	N/A	२,००	०	२,००	०	०
१०९४	काली माई र बन्जरही माई थान प्रंगण ढलान विर्ता	१०	३११५९	१	N/A	१,००	०	१,००	०	०
१०९५	खोप केन्द्र पचेहरा लाइ शौचालय निर्माण तथा मरम्त	१०	३११५९	१	N/A	१,५०	०	१,५०	०	०
१०९६	आधारभूत विद्यालय कर्कट पाता छानो निर्माण कटुवा	१०	३११५९	१	N/A	१,३०	१,३०	०	०	०
१०९७	समय माई थान निर्माण जनकपुर विर्ता	१०	३११५९	१	N/A	५०	०	५०	०	०
१०९८	गौतम बुद्ध बाल विकास केन्द्र तेनुवा लाइ इयाल ढोका मरम्त तथा बत्ती जडान	१०	३११६१	१	N/A	५०	५०	०	०	०
१०९९	अधुरो वृद्धश्रम झयाल ढोका निर्माण तथा अन्य मरम्त विकुली	१०	३११६१	१	N/A	१,००	०	१,००	०	०
८०५४९४०१२११ कपिलवस्तु नगरपालिकावडा नं.११										
११००	पदाधिकारी बैठक भत्ता वडा समिति	११	२११४१	१२	N/A	२,१६	२,१६	०	०	०
११०१	पानी तथा बिजुली	११	२२१११	४	N/A	१,००	१,००	०	०	०
११०२	संचार महसुल	११	२२११२	१	N/A	८०	८०	०	०	०
११०३	चिठी पत्रहरु	११	२२११२	१	N/A	१	१	०	०	०
११०४	वडाभित्र गस्ती वापत इन्धन जहदी अस्थायी प्रहरी चौकीलाई	११	२२२१२	४	N/A	२०	२०	०	०	०
११०५	इन्धन कर्मचारी	११	२२२१२	४	N/A	३६	३६	०	०	०

क्र.सं.	कार्यक्रम/आयोजना/क्रियाकलापको नाम	कार्यान्वयन हुने स्थान	खर्च शीर्षक	लक्ष	इकाई	विनियोजन	स्रोत			
							आन्तरिक स्रोत	अन्तर सरकारी वित्तीय हस्तान्तरण		स्थानीय तह
								नेपाल सरकार	प्रदेश सरकार	
११०६	मेशिनरी तथा औजार मर्मत सम्भार तथा सञ्चालन खर्च	११	२२२२१५	५	N/A	७०	०	०	०	०
११०७	अन्य सम्पत्तिहरूको संचालन तथा सम्भार खर्च	११	२२२२११	३	N/A	३०	०	०	०	०
११०८	मसलन्द तथा कार्यालय सामग्री	११	२२३११४	४	N/A	८०	०	०	०	०
११०९	पुस्तक तथा सामग्री खर्च	११	२२३१३१	१	N/A	५	०	०	०	०
१११०	पत्रपत्रिका तथा सन्देशमुलक सूचना	११	२२३१५१	१	N/A	२५	०	२५	०	०
११११	छपाई खर्च एकीकृत सम्पत्ति कर समेत	११	२२३१५१	१	N/A	६५	०	०	०	०
१११२	प्रयोगशाला कर्मिको व्यवस्थापन जहदी स्वास्थ्य चौकीमा प्रयोगशाला स्थापना तथा संचालन गर्न	११	२२४१३४	४	N/A	३,००	०	०	०	०
१११३	कम्प्युटर तालिमधुव वर्गका लागि	११	२२५१२१	१	N/A	२,५०	०	०	०	०
१११४	महिलाहरूको लागि व्युटि पार्लर तालिम	११	२२५१२१	१	N/A	१,००	०	०	०	०
१११५	लागु औषध न्युनीकरण कार्यक्रम	११	२२५१२१	१	N/A	५०	०	०	०	०
१११६	नेपाल पर्यटन पत्रकार संघ मार्फत नेतृत्व, क्षमता विकास तथा उद्घोषक तालिम	११	२२५१२१	१	N/A	५०	०	०	०	०
१११७	सरसफाई सम्बन्धी जनचेतनामुलक कार्यक्रम	११	२२५१२१	१	N/A	७०	०	०	०	०
१११८	महिलाहरूका लागि सिलाई कटाई तालिम	११	२२५१२१	१	N/A	४,००	०	०	०	०
१११९	चुरा, पोते बनाउने तालिम महिलाहरूका लागि	११	२२५१२१	१	N/A	१,००	०	०	०	०
११२०	अपाङ्गता सम्बन्धी कार्यक्रम	११	२२५२२२	१	N/A	५०	०	०	०	०
११२१	पार्क संरक्षण तथा व्यवस्थापनधरिनापुर कनकमुनी बुढको पार्कमा	११	२२५२२२	४	N/A	२,५०	०	२,५०	०	०
११२२	परिवार योजना साधनहरूको जानकारी भएको ३ वटा होडिङ्ग बोर्ड राख्ने ।	११	२२५२२२	१	N/A	४०	०	०	०	०

क्र.सं.	कार्यक्रम/आयोजना/क्रियाकलापको नाम	कार्यान्वयन हुने स्थान	खर्च शीर्षक	लक्ष	इकाई	विनियोजन	स्रोत			
							आन्तरिक स्रोत	अन्तर सरकारी वित्तीय हस्तान्तरण		स्थानीय तह
								नेपाल सरकार	प्रदेश सरकार	
११२३	जहदी श्याम आधारभुत विद्यालयका बाल विकास देखि कक्षा ८ सम्मका २६० जना विद्यार्थीहरुलाई ट्र्याकसुट वितरण	११	२२५२२२	१	N/A	२,५०	०	०	०	०
११२४	अरौराकोट बाल विकास केन्द्रको लागि खेलकुद सामग्री खरिद	११	२२५२२२	१	N/A	५०	०	०	०	०
११२५	रूपान्तरणका लागि सामुदायिक कक्षा संचालनका लागि खाजा तथा स्टेशनरी	११	२२५२२२	५	N/A	५०	०	०	०	०
११२६	वर्षिम घाँसको बिउ खरिदवडाभित्रका कृषकहरुलाई	११	२२५२२२	१	N/A	२,००	०	०	०	०
११२७	पोषण सम्बन्धी कार्यक्रम	११	२२५२२२	१	N/A	५०	०	०	०	०
११२८	वडा बाल समुह तथा संजालको नियमित बैठकको लागि आवश्यक सामग्री, खेलकुद सामग्री खरिद र खाजा व्यवस्थापन गर्ने	११	२२५२२२	३	N/A	७५	०	०	०	०
११२९	स्थानीय धर्म सौस्कृतिक कार्यक्रम	११	२२५२२२	१	N/A	६०	०	०	०	०
११३०	फलफूलका बिरुवा रोप्ने र संरक्षणका लागि गोलो फलामे तारबार	११	२२५२२२	१	N/A	४०	०	०	०	०
११३१	तिज गित कार्यक्रम बनगाई जागृति आमा समुहको लागि	११	२२५२२२	१	N/A	५०	०	०	०	०
११३२	स्वास्थ्य शिविर संचालन	११	२२५२२२	१	N/A	१,५०	०	०	०	०
११३३	तरकारी खेती सम्बन्धी तालिम तथा बिउ वितरण	११	२२५२२२	१	N/A	१,००	०	०	०	०

क्र.सं.	कार्यक्रम/आयोजना/क्रियाकलापको नाम	कार्यान्वयन हुने स्थान	खर्च शीर्षक	लक्ष	इकाई	विनियोजन	स्रोत		
							आन्तरिक स्रोत	अन्तर सरकारी वित्तीय हस्तान्तरण	
								नेपाल सरकार	प्रदेश सरकार
११३४	६८ वर्ष भन्दा माथिका जेष्ठ नागरिकहरुलाई सम्मान कार्यक्रम	११	२२५२२२	१	N/A	३,००	०	०	०
११३५	बालमैत्री संबन्धी कार्यक्रम	११	२२५२२२	३	N/A	१,५०	०	०	०
११३६	पशु भ्याक्सिनेशन कार्यक्रम	११	२२५२२२	१	N/A	१,००	०	०	०
११३७	गर्भावती सुत्केरी महिलाहरुलाई किटनाशक झुल वितण वडाभित्रका महिलाहरुका लागि	११	२२५२२२	१	N/A	१,५०	०	०	०
११३८	खेलकुद सामग्री खरिदद्वितीयक टोलका युवाहरुको लागि	११	२२५२२२	१	N/A	१,५०	०	०	०
११३९	वडा बाल संजाल र सरोकारवालाहरुलाई बालमैत्री अवलोकन भ्रमण	११	२२६१९	१	N/A	२,००	०	०	०
११४०	वडा समिति बैठक खाजा	११	२२७११	१२	N/A	५४	०	०	०
११४१	विविध खर्च	११	२२७११	४	N/A	१,००	०	०	०
११४२	विविध खर्च वडा भेला	११	२२७११	१	N/A	१५	०	०	०
११४३	सामाजिक सुरक्षा परिचयपत्र नविकरण वापत चिया नास्ता	११	२२७११	१	N/A	५५	०	०	०
११४४	नेत्र ज्योति संघको भवन निर्माण	११	३१११२	१	N/A	१,००	१,००	०	०
११४५	वडा कार्यालयमा २ वटा ए.सि.का लागि २ वटा स्टेपलाईजर जडान	११	३११२२	१	N/A	४०	०	०	०
११४६	सामाजिक सुरक्षा परिचयपत्र नविकरणका लागि र बायोमेट्रिक फिङ्गर प्रिन्ट स्क्यानर मेशिन खरिद	११	३११२२	१	N/A	२०	०	०	०
११४७	१ थान फ्रिज खरिद गर्ने वडा कार्यालयको लागि	११	३११२२	१	N/A	३५	०	०	०

क्र.सं.	कार्यक्रम/आयोजना/क्रियाकलापको नाम	कार्यान्वयन हुने स्थान	खर्च शीर्षक	लक्ष	इकाई	विनियोजन	आन्तरिक श्रोत	स्रोत		
								नेपाल सरकार	प्रदेश सरकार	स्थानीय तह
११४८	कम्प्यूटर खरिद अपाङ्गता उत्थान संजाल क.व.न.पा.११ लाई	११	३११२२	१	N/A	७०	०	०	०	
११४९	वडा कार्यालयको २ वटा झ्याल र १ वटा ढोका पुरानो भएको हुँदा नयाँ लगाउने	११	३११२३	१	N/A	५०	०	०	०	
११५०	माटो पटान तथा ग्रामभेलबिनगाई अनिता भुसालको घर देखि मर्थी सम्म ।	११	३११५१	१	N/A	१,००	१,००	०	०	
११५१	जहदी सौरभको घर देखि बाल कुर्मी र धनीराम कुर्मीको घर सम्म सडक पि.सि.सि. ढलान	११	३११५१	१	N/A	२,५०	२,५०	०	०	
११५२	सडक ग्रेभल रेहरा मेनबाटो देखि हेल्थपोष्ट जाने बाटोमा	११	३११५१	१	N/A	१,००	१,००	०	०	
११५३	सडक पि.सि.सि. ढलान रेहरा सुनिल बारीको घर देखि निवर यादवको घर सम्म ।	११	३११५१	१	N/A	३,००	३,००	०	०	
११५४	सडक पि.सि.सि. ढलान पकडी जान मोहम्मदको घर देखि मधु नन्दन मिश्राको घर सम्म ।	११	३११५१	१	N/A	२,००	२,००	०	०	
११५५	माटो पटान तथा ग्रामभेलबिनसिया सोमईको घर देखि मेन बाटो सम्म ।	११	३११५१	१	N/A	१,००	१,००	०	०	
११५६	जहदी दान बहादुर कुर्मीको घर देखि लक्ष्मण कोरीको घर सम्म सडक पि.सि.सि. ढलान	११	३११५१	१	N/A	२,००	२,००	०	०	
११५७	दक्षिण बनगाई सामुदायिक भवन देखि चित्रीको घर सम्म सडक पि.सि.सि. ढलान	११	३११५१	१	N/A	३,००	३,००	०	०	
११५८	माटो पटान तथा ग्रामभेलबिनस्टा खुटाहा देखि कटुवा बाँध सम्म ।	११	३११५१	१	N/A	२,००	२,००	०	०	

क्र.सं.	कार्यक्रम/आयोजना/क्रियाकलापको नाम	कार्यान्वयन हुने स्थान	खर्च शीर्षक	लक्ष	इकाई	विनियोजन	स्रोत			
							आन्तरिक स्रोत	अन्तर सरकारी वित्तीय हस्तान्तरण		स्थानीय तह
								नेपाल सरकार	प्रदेश सरकार	
११५९	आकाश रासीको घर देखि जमुवार पुल सम्म माटो पटान तथा ग्रामभेल जहदी	११	३११५१	१	N/A	१,५०	०	०	०	
११६०	अधुरो सडक पि.सि.सि. ढलान दक्षिण बनगाई श्रीकान्तीको घर देखि जब्बार गद्दीको घर सम्म ।	११	३११५१	१	N/A	३,००	०	०	०	
११६१	माटो पटान तथा ग्रामभेल/बनगाई फत्ते थापाको घर देखि बल्लु कोहारको घर सम्म र फत्ते थापाको घर देखि दुखिरामको घर सम्म ।	११	३११५१	१	N/A	१,००	०	०	०	
११६२	अधुरो सडक पि.सि.सि. ढलान रेहरा जालिमको घर देखि आसिक अलीको घर सम्म ।	११	३११५१	१	N/A	१,००	०	०	०	
११६३	सडक पि.सि.सि. ढलान रेहरा तिरन्जुको घर देखि घिसियावनको घर सम्म र लडु नाउको घर देखि पृथ्वीराज तिवारीको घर सम्म ।	११	३११५१	१	N/A	२,००	०	०	०	
११६४	सडक मर्मत सम्भार सम्पुर्ण टोलमा	११	३११५१	१	N/A	२,००	०	०	०	
११६५	माटो पटान तथा ग्रामभेल/रिनापुर घनश्याम यादवको घर देखि रेहरा जाने बाटो सम्म ।	११	३११५१	१	N/A	१,५०	०	०	०	
११६६	अधुरो पि.सि.सि.ढलान/घिसिया शिव प्रसादको घर देखि गडाहा सम्म र राम मिलनको घर देखि दक्षिण पि.सि.सि. ढलान सम्म ।	११	३११५१	१	N/A	२,००	०	०	०	
११६७	माटो पटान तथा ग्रामभेल/बनगाई शिव मन्दिर देखि प्रेम परियारको घर सम्म ।	११	३११५१	१	N/A	१,००	०	०	०	

क्र.सं.	कार्यक्रम/आयोजना/क्रियाकलापको नाम	कार्यान्वयन हुने स्थान	खर्च शीर्षक	लक्ष	इकाई	विनियोजन	स्रोत		
							आन्तरिक स्रोत	अन्तर सरकारी वित्तीय हस्तान्तरण	
								नेपाल सरकार	प्रदेश सरकार
११६८	सडक प्रेमल दक्षिण बनगाई बुढु गद्दीको घर देखि बर्गदिवा जाने पिच सडक सम्म र गंगाराम यादवको घर देखि पुर्व पिच सडक सम्म ।	११	३११५१	१	N/A	२,००	०	०	०
११६९	सडक बत्ती जडान तथा व्यवस्थापन	११	३११५३	३	N/A	३,००	०	०	०
११७०	स्यालो ट्युबेल जडान नरैनापुर	११	३११५५	१	N/A	३,००	०	०	०
११७१	स्यालो ट्युबेल जडान रेहरा	११	३११५५	१	N/A	१,००	०	०	०
११७२	स्यालो ट्युबेल जडान आ.ब.२०८०।०८१ को बजेट अपुग रहेको हुँदा थप गर्ने	११	३११५५	१	N/A	१,००	०	०	०
११७३	स्यालो ट्युबेल जडान आ.ब.२०८०।०८१ को बजेट अपुग रहेको हुँदा थप गर्ने पकडी	११	३११५५	१	N/A	२,००	०	०	०
११७४	पक्की नाली निर्माणपकडी गाउँको उत्तर मस्जिद देखि गडाहा सम्म ।	११	३११५८	१	N/A	२,००	०	०	०
११७५	पक्की नाली निर्माणपकडी बडकनको घर देखि गडाहा सम्म ।	११	३११५८	१	N/A	३,५०	०	०	०
११७६	शौचालयको छत मर्मतगृहदी श्याम आधारभुत विद्यालयको	११	३११५८	१	N/A	५०	०	०	०
११७७	पक्की नाली निर्माण पकडी सपलाईको घर देखि उत्तर गडाहा सम्म ।	११	३११५८	१	N/A	१,००	०	०	०
११७८	पक्की नाली निर्माण प्रसिया हरिद्वार बढईको घर देखि आरती यादवको घर सम्म ।	११	३११५८	१	N/A	३,००	०	०	०
११७९	पक्की नाली निर्माण रेहरा मस्जिद देखि अति उल्लाहको घर सम्म ।	११	३११५८	१	N/A	४,००	०	०	०

क्र.सं.	कार्यक्रम/आयोजना/क्रियाकलापको नाम	कार्यान्वयन हुने स्थान	खर्च शीर्षक	लक्ष	इकाई	विनियोजन	स्रोत			
							आन्तरिक स्रोत	अन्तर सरकारी वित्तीय हस्तान्तरण		स्थानीय तह
								नेपाल सरकार	प्रदेश सरकार	
११८०	जहदी मेन सडकको अधुरो नाली निर्माण	११	३११५८	१	N/A	१०,००	०	०	०	
११८१	छत ढलान तथा गोरटो बाटो निर्माण तथा पि.सि.सि.ढलानहरू शितलाबक्स मा.वि.को	११	३११५९	१	N/A	३,००	०	०	०	
११८२	अधुरो सडक पि.सी.सी. ढलान तथा ह्युमपाइप जडान उत्तर बनगाई ठाकुर प्रसाद भट्टराईको घर देखि बाँध सम्म र बाँधको कुलो मर्मत र २ वटा ३०" को ह्युमपाइप जडान गर्ने ।	११	३११५९	१	N/A	५,००	०	०	०	
११८३	छत माथी ट्रष्ट निर्माण जहदी अस्थायी प्रहरी चौकीको छतमा	११	३११५९	१	N/A	१,५०	०	०	०	
११८४	अधुरो यज्ञशाला निर्माणछिहदी मार्कासाई थानमा	११	३११५९	१	N/A	१,५०	०	०	०	
११८५	तारवार तथा मर्मत गर्नेछिहदा कबरस्तानमा ।	११	३११५९	१	N/A	१,००	०	०	०	
११८६	बनगाई दुर्गा मन्दिरमा रंगोगन	११	३११५९	१	N/A	५०	०	०	०	
११८७	मुस्लिमहरूको अधुरो कबरस्तानमा तारवार गर्नेछिहदी	११	३११५९	१	N/A	१,००	०	०	०	
११८८	रंगोगन तथा सरसफाईजहदी राम जानकी मन्दिरमा	११	३११५९	१	N/A	५०	०	०	०	
११८९	वाउण्ड्रवालमा जाली निर्माणछिहदी दुर्गा मन्दिरको पुर्व पट्टी	११	३११५९	१	N/A	१,००	०	०	०	
११९०	प्लाष्टिक टिनको छाना भएको सार्वजनिक प्रतिकालय निर्माणछिहदी मेन सडकको उत्तर र दक्षिण तर्फ	११	३११५९	१	N/A	१,५०	०	०	०	

क्र.सं.	कार्यक्रम/आयोजना/क्रियाकलापको नाम	कार्यान्वयन हुने स्थान	खर्च शीर्षक	लक्ष	इकाई	विनियोजन	आन्तरिक श्रोत	स्रोत		
								नेपाल सरकार	प्रदेश सरकार	स्थानीय तह
११९१	मन्दिरमा रंगरोगन बनगाई घनश्याम यादवको घर अगाडीको मन्दिरमा	११	३११५९	१	N/A	५०	०	५०	०	०
११९२	दुर्गा मन्दिर टायल जडान प्रसिया पल्टन यादवको घर अगाडीको मन्दिरमा	११	३११५९	१	N/A	५०	०	५०	०	०
११९३	भवन निर्माण साझा न्युज पत्रिकाको भवन	११	३११५९	१	N/A	५०	०	५०	०	०
११९४	बडा कार्यालयको अधुरो साईकल तथा मोटर साईकल स्ट्याण्ड निर्माणछिडा कार्यालयको	११	३११५९	१	N/A	५०	०	५०	०	०
११९५	छत ढलान पकडी गाउँको पश्चिम भक्तिनामाई थानमा	११	३११५९	१	N/A	१,००	०	१,००	०	०
११९६	भुई ढलान र झ्याल मर्मत नरैनापुर बाल विकास केन्द्रको भवनमा ।	११	३११५९	१	N/A	१,००	०	१,००	०	०
११९७	दक्षिण बनगाई कोटहीमाई थानमा वाउण्ड्रवाल निर्माण	११	३११५९	१	N/A	१,००	०	१,००	०	०
११९८	अधुरो भुई ढलान, प्लाष्टर र रंगरोगन नरैनापुर कोटहीमाई थानमा ।	११	३११५९	१	N/A	२,००	०	२,००	०	०
११९९	अधुरो वाउण्ड्रवाल निर्माण रेहरा मिफताउल उलाम प्रा.वि.को	११	३११५९	१	N/A	१,५०	१,५०	०	०	०
१२००	पुरानो हुमपाईप जडान तथा बाटो मर्मत कटुवा कुलो र बैरहवा कुलोमा ।	११	३११५९	१	N/A	१,००	०	१,००	०	०
१२०१	काठको फल्स सिलिङ्ग निर्माणनगाई शहरी स्वास्थ्य क्लिनिकमा	११	३११५९	१	N/A	१,००	०	१,००	०	०
१२०२	काली माताको थान निर्माण भैस्टा गाउँभित्र	११	३११५९	१	N/A	५०	०	५०	०	०

क्र.सं.	कार्यक्रम/आयोजना/क्रियाकलापको नाम	कार्यान्वयन हुने स्थान	खर्च शीर्षक	लक्ष	इकाई	विनियोजन	स्रोत			
							आन्तरिक स्रोत	नेपाल सरकार	अन्तर सरकारी वित्तीय हस्तान्तरण	
१२०३	अधुरो वाल निर्माण रेहरा समयमाई थानको पोखरीमा ।	११	३११५९	१	N/A	२,००	०	२,००	०	
८०५४९४०१२१२ कपिलवस्तु नगरपालिकावडा नं.१२										
१२०४	पदाधिकारी बैठक भत्ता वडा समिति	१२	२११४१	१२	N/A	२,१६	२,१६	०	०	
१२०५	पानी तथा बिजुली	१२	२२१११	४	N/A	१,००	१,००	०	०	
१२०६	चिठी पत्रहरु	१२	२२११२	१	N/A	१	१	०	०	
१२०७	संचार महसुल	१२	२२११२	१	N/A	८०	८०	०	०	
१२०८	इन्धन कर्मचारि	१२	२२२१२	४	N/A	३६	३६	०	०	
१२०९	सि.सि.टि.भि. क्यामेरा मर्मत	१२	२२२२१	१	N/A	५०	५०	०	०	
१२१०	मेशिनरी तथा औजार मर्मत सम्भार तथा सञ्चालन खर्च	१२	२२२२१	५	N/A	७०	७०	०	०	
१२११	अन्य सम्पतिहरुको संचालन तथा सम्भार खर्च	१२	२२२९१	३	N/A	३०	३०	०	०	
१२१२	स्वास्थ्य चौकी तथा वडाका कर्मचारी,पदाधीकारीको लागि झोला रेनकोट तथा छाता खरिद	१२	२२३११	१	थान	१,१०	१,१०	०	०	
१२१३	मसलान्द तथा कार्यालय सामग्री	१२	२२३११	४	N/A	८०	८०	०	०	
१२१४	फिल्टर मर्मत तथा हट एण्ड कोल्ड वाटर डिस्पेन्चर	१२	२२३११	१	N/A	४०	४०	०	०	
१२१५	प्रिन्टर,टोनर,कार्टेज,मसि खरिद तथा मर्मत	१२	२२३११	४	N/A	५०	५०	०	०	
१२१६	पुस्तक तथा सामग्री खर्च	१२	२२३१३	१	N/A	५	५	०	०	
१२१७	छपाई खर्च एकीकृत सम्पति कर रशिद समेत	१२	२२३१५	१	N/A	६५	६५	०	०	
१२१८	वडा कार्यालयको आवश्यक सूचना प्रकाशन तथा प्रसारण	१२	२२३१५	४	पटक	४०	४०	०	०	

क्र.सं.	कार्यक्रम/आयोजना/क्रियाकलापको नाम	कार्यान्वयन हुने स्थान	खर्च शीर्षक	लक्ष	इकाई	विनियोजन	स्रोत			
							आन्तरिक स्रोत	अन्तर सरकारी वित्तीय हस्तान्तरण		स्थानीय तह
								नेपाल सरकार	प्रदेश सरकार	
१२१९	छाडा गाई गोरु व्यवस्थापन विभिन्न मेला, तिज, दशैं, दिपावली तथा अन्य चाडपर्वको लागि टेण्ट तथा साउण्ड व्यवस्थापन	१२	२२५२२२	१	N/A	५,००	०	०	०	
१२२०		१२	२२५२२२	४	N/A	६०	०	०	०	
१२२१	नेतृत्व विकास तथा उद्घोषण तालिम	१२	२२५२२२	१	जना	९०	०	०	०	
१२२२	किशोरीहरुको लागि आत्मरक्षा तालिम	१२	२२५२२२	१	N/A	९०	०	०	०	
१२२३	व्यूटिपार्लर तालिम	१२	२२५२२२	१	जना	९०	०	०	०	
१२२४	सिलाई कटाई तालिम	१२	२२५२२२	१	जना	९०	०	०	०	
१२२५	घाँसको विउ खरिद तथा वितरण	१२	२२५२२२	१	के.जी.	२,००	०	०	०	
१२२६	तरकारी विउ विजन खरिद तथा वितरण	१२	२२५२२२	१	N/A	३,००	०	०	०	
१२२७	युवा तथा बाल संजालकोलागी स्टेशनरी, बैठक खाजा खर्च तथा विवध कार्यक्रम संचालन	१२	२२५२२२	४	N/A	९०	०	०	०	
१२२८	बाल विवाह तथा लागु औषध न्यूनिकरण सम्बन्धि जनचेतना तथा सडक नाटक कार्यक्रम	१२	२२५२२२	१	N/A	८०	०	०	०	
१२२९	कम्प्युटर डिप्लोमा तालिम	१२	२२५२२२	१	जना	२,००	०	०	०	
१२३०	तरकारी खेती सम्बन्धी तालिम	१२	२२५२२२	१	जना	५०	०	०	०	
१२३१	बडा अध्यक्ष कप क्रिकेट प्रतियोगिता	१२	२२५२२२	१	जना	१,३०	०	०	०	
१२३२	प्रति जैविक प्रतिरोध अभिमुखिकरण कार्यक्रम	१२	२२५२२२	१	N/A	५०	०	०	०	
१२३३	खेलकुद सामाग्री खरिद	१२	२२५२२२	१	थान	१,६०	०	०	०	
१२३४	झाडभिङ्ग तालिम	१२	२२५२२२	१	जना	३,००	०	०	०	
१२३५	व्यवसायिक पशुपालन तथा कृषि सम्बन्धी तालिम	१२	२२५२२२	१	जना	५०	०	०	०	

क्र.सं.	कार्यक्रम/आयोजना/क्रियाकलापको नाम	कार्यान्वयन हुने स्थान	खर्च शीर्षक	लक्ष	इकाई	विनियोजन	स्रोत		
							आन्तरिक स्रोत	नेपाल सरकार	अन्तर सरकारी वित्तीय हस्तान्तरण
१२३६	विविध खर्च	१२	२२७११	४	N/A	१,००	०	०	
१२३७	नियमित आमा समुहको बैठकको खाजा खर्च	१२	२२७११	४	पटक/संख्या	१,००	०	०	
१२३८	सामाजिक सुरक्षा परिचयपत्र नविकरण वापत चिया नास्ता	१२	२२७११	१	N/A	०	६०	०	
१२३९	वडा समिति बैठक खाजा	१२	२२७११	१२	N/A	५४	०	०	
१२४०	विविध खर्च वडा भेला	१२	२२७११	१	N/A	१५	०	०	
१२४१	मर्यादपुर प्रहरी चौकी कार्यालय व्यवस्थापन	१२	२५३१५	१	N/A	३०	३०	०	
१२४२	नारी शिल्पकला केन्द्र	१२	२५३१५	१	N/A	५०	०	०	
१२४३	सशस्त्र प्रहरी बल डंगरी	१२	२५३१५	१	N/A	०	२०	०	
१२४४	दाह संकारको लागि दाउरा वितरण	१२	२७१२२	४	N/A	०	१,००	०	
१२४५	पशु पन्छी तथा गाई भैसीको औषधि खरिद	१२	२७२१३	१	N/A	१,५०	०	०	
१२४६	सामाजिक सुरक्षा परिचयपत्र नविकरणको बायोमेट्रिक फिङ्गर प्रिन्ट, स्क्यानर मेशिन खरिद	१२	३११२२	१	थान	२०	२०	०	
१२४७	कार्यालयको लागी प्रिन्टर तथा ल्यापटप खरिद	१२	३११२२	१	थान	१,८०	०	०	
१२४८	स्प्रै टंकी खरिद तथा वितरण	१२	३११२२	१	थान	३,००	०	०	
१२४९	बिठुवा गाउमा कृषि बिद्युतीकरण (बिठुवा)	१२	३११२२	१	N/A	०	१०,००	०	
१२५०	कार्यालयको लागि फर्निचर तथा आवश्यक सामग्री खरिद	१२	३११२३	४	थान	१,००	०	०	
१२५१	कालीमाई थान जाने बाटो निर्माण तथा कालीमाई थान मर्मत (पिपरहवा)	१२	३११५१	१	N/A	२,००	०	०	

क्र.सं.	कार्यक्रम/आयोजना/क्रियाकलापको नाम	कार्यान्वयन हुने स्थान	खर्च शीर्षक	लक्ष	इकाई	विनियोजन	स्रोत			
							आन्तरिक स्रोत	अन्तर सरकारी वित्तीय हस्तान्तरण		स्थानीय तह
								नेपाल सरकार	प्रदेश सरकार	
१२५२	अशोक सिंहको घर देखि उत्तर जाने बाटो माटो पटान तथा ग्रेवल (बिठुवा)	१२	३११५१	१	मि.	२,००	०	०	०	०
१२५३	राम शंकरको घर देखि त्रिलोकी लोनियाको घर सम्म बाटो मर्मत तथा निर्माण (बिठुवा)	१२	३११५१	१	मि.	१,५०	०	०	०	०
१२५४	सौरहा गोटिहवा सडक देखि गुलाम मोहम्मद पटानको घर सम्म बाटो निर्माण (सौरहा)	१२	३११५१	१	मि.	१,००	०	०	०	०
१२५५	कालीमाई थान जाने बाटो निर्माण (बेलभरिया)	१२	३११५१	१	मि.	१,००	०	०	०	०
१२५६	मूल बाटो देखि राधेश्यामको घर सम्म पि.सि.सि. ढलान (पिपरहवा)	१२	३११५१	१	मि.	२,००	०	०	०	०
१२५७	दिनेश यादवको घर देखि लौसा जाने बाटो स्तर उन्नती (बिठुवा)	१२	३११५१	१	मि.	२,५०	०	०	०	०
१२५८	वडा भरि सडक वत्ती जडान तथा मर्मत	१२	३११५३	४	N/A	३,००	०	०	०	०
१२५९	हेण्ड पम्प खरिद तथा जडान	१२	३११५६	१	थान	३,५०	३,५०	०	०	०
१२६०	हेण्डपम्प जडान	१२	३११५६	१	N/A	२,३०	०	०	०	०
१२६१	फलफुलका विरुवा वितरण तथा वृक्षा रोपण कार्यक्रम	१२	३११५७	१	N/A	९०	०	०	०	०
१२६२	वडा कार्यालयको शौचालय मर्मत	१२	३११५८	१	N/A	१,००	०	०	०	०
१२६३	बेलभरिया गाउको चौराहा देखि शिवनाथ आ.वि. सम्म अधुरो नाली निर्माण (बेलभरिया)	१२	३११५८	१	मि.	९,००	०	०	०	०
१२६४	अकबरपुर गाउ भित्र नाली निर्माण	१२	३११५८	१	मि.	७,००	०	०	०	०

क्र.सं.	कार्यक्रम/आयोजना/क्रियाकलापको नाम	कार्यान्वयन हुने स्थान	खर्च शीर्षक	लक्ष	इकाई	विनियोजन	स्रोत		
							आन्तरिक स्रोत	अन्तर सरकारी वित्तीय हस्तान्तरण	
								नेपाल सरकार	प्रदेश सरकार
१२६५	पुद्गन फकिरको घर देखि भगु फकिरको घर सम्म नाली निर्माण (अकबरपुर)	१२	३११५८	१	मि.	६,००	०	०	०
१२६६	शुल्लन नाउको घर देखि अधुरो नाली सम्म नाली निर्माण(पिपरहवा)	१२	३११५८	१	मि.	५,००	०	०	०
१२६७	मस्जिद देखि आलमगिरको घर सम्म नाली निर्माण (पिपरहवा)	१२	३११५८	१	मि.	८,००	०	०	०
१२६८	प्रभु यादवको घर देखि मुल बाटो सम्म नाली निर्माण (अकबरपुर)	१२	३११५८	१	मि.	३,००	०	०	०
१२६९	सौरहा गाउ भित्र नाली निर्माण (सौरहा)	१२	३११५८	१	मि.	९,००	०	०	०
१२७०	स-साना भौतिक पुर्वाधार निर्माण	१२	३११५९	४	N/A	५,००	०	०	०
१२७१	बेलभरिया गाउको मदरसा मर्मत तथा निर्माण (बेलभरिया)	१२	३११५९	१	N/A	४,००	०	०	०
१२७२	कालीमाई मन्दिर पलास्तर तथा रंग रोगन(सौरहा)	१२	३११५९	१	N/A	१,००	०	०	०
१२७३	समथमाई थान बाउन्डी वाल निर्माण (बेलभरिया)	१२	३११५९	१	मि.	५०	०	०	०
१२७४	निर्माणधिन दुर्गा मन्दिरको रंग रोगन तथा झ्याल ढोका निर्माण(बेलभरिया)	१२	३११५९	१	N/A	१,५०	०	०	०
१२७५	सौरहा र अकबरपुर बिचको कुलोमा कल्भर्ट निर्माण	१२	३११५९	१	N/A	२,००	०	०	०
१२७६	पिपरहवा गाउ देखि वडा कार्यालय जाने बाटोमा गेट निर्माण(पिपरहवा)	१२	३११५९	१	N/A	७,००	०	०	०

क्र.सं.	कार्यक्रम/आयोजना/क्रियाकलापको नाम	कार्यान्वयन हुने स्थान	खर्च शीर्षक	लक्ष	इकाई	विनियोजन	स्रोत			
							आन्तरिक स्रोत	अन्तर सरकारी वित्तीय हस्तान्तरण		स्थानीय तह
								नेपाल सरकार	प्रदेश सरकार	
८०५४९४०१३०१ कपिलवस्तु नगरपालिका - शिक्षा										
१२७७	सामुदायिक संस्थागत मद्रसा तथा बालविकास प्र.अ. बैठक संचालन		२११३४	५	N/A	२,५०	०	०	०	०
१२७८	मासिक प्रधानाध्यापक बैठक यातायात खर्च		२११३९	३	N/A	३,००	०	०	०	०
१२७९	नगर शिक्षा समिति बैठक		२११४१	५	N/A	२,५०	०	०	०	०
१२८०	विद्यालयमा ई हाजिरी मर्मत तथा नविकरण		२२२२१	१	N/A	२,५०	०	०	०	०
१२८१	स्थानीय पाठ्यपुस्तक कक्षा १-५, पाठ्यपुस्तक छपाइ		२२३१५	१	N/A	८,००	०	०	०	०
१२८२	स्थानीय पाठ्यपुस्तक कक्षा १-५ लेखन व्यवस्थापन		२२३१५	१	N/A	६,००	०	०	०	०
१२८३	शैक्षिक खोज अनुसन्धान		२२४११	१	पटक	२,००	०	०	०	०
१२८४	स्वयंसेवक शिक्षक (बालविकास) तलब (२६ कोटा) (थप १० को बजेट विनियोजन नभएको)		२२४१३	४	N/A	३३,२८	०	०	०	०
१२८५	स्वयंसेवक शिक्षक (प्रा.वि.) तलब		२२४१३	४	N/A	३०,९४	०	०	०	०
१२८६	संघीय बालविकास सहजकर्ता थप तलब		२२४१३	४	N/A	९०,४८	०	०	०	०
१२८७	स्वयंसेवक शिक्षक (नि.मा.वि) तलब		२२४१३	४	N/A	६५,५२	०	०	०	०
१२८८	स्वयंसेवक शिक्षक र शिक्षण सिकाई अनुदान शिक्षकको पोशाक		२२४१३	१	N/A	४,८५	०	०	०	०
१२८९	विद्यालय कर्मचारी लेखा थप तलब		२२४१३	४	N/A	२४,५७	०	०	०	०
१२९०	स्रोतकक्षा संचालन तथा व्यवस्थापन अनुदान (तालिश्वरनाथ संस्कृत मा.वि.)		२२४१३	१	N/A	२,५०	०	०	०	०
१२९१	स्वयंसेवक शिक्षक (मा.वि.) तलब		२२४१३	४	N/A	२३,४०	०	०	०	०

क्र.सं.	कार्यक्रम/आयोजना/क्रियाकलापको नाम	कार्यान्वयन हुने स्थान	खर्च शीर्षक	लक्ष	इकाई	विनियोजन	आन्तरिक श्रोत	स्रोत		
								नेपाल सरकार	प्रदेश सरकार	स्थानीय तह
१२९२	सामुदायिक सिकाई केन्द्र परिचालिका थप तलब		२२४१३	४	N/A	२,७३	०	०	०	०
१२९३	विद्यालय कर्मचारी सहयोगी थप तलब		२२४१३	४	N/A	५४,०८	०	०	०	०
१२९४	स्काउट BTC र PTC तालिम सामुदायिक र संस्थागत विद्यालय		२२५१२	१	N/A	४,००	०	०	०	०
१२९५	सेतो गुराँस बाल विकास सेवा कपिवस्तुद्वारा बाल विकास सम्बन्धि तालिम		२२५१२	३	N/A	३,००	१,००	०	०	०
१२९६	कपिलवस्तु क्रिकेट संघ मार्फत खेल सामग्री वितरण		२२५२२	१	N/A	४,००	०	०	०	०
१२९७	राष्ट्रपति रनिङ्गशिल्ड प्रतियोगिता व्यवस्थापनका लागि विद्यालयलाई अनुदान		२२५२२	१	N/A	२,७०	०	२,७०	०	०
१२९८	एकीकृत पाठ्यक्रम मूल्याङ्कन प्रणाली		२२५२२	१	N/A	३,००	०	०	०	०
१२९९	कार्यान्वयन सम्बन्धी अभिमुखीकरण कार्यक्रम मेयरकप प्रतियोगिता		२२५२२	१	N/A	१०,००	५,००	०	०	०
१३००	राष्ट्रपति रनिङ्गशिल्ड प्रतियोगिता संचालन तथा व्यवस्थापन		२२५२२	१	N/A	७,००	३,००	०	०	०
१३०१	तिलौराकोट गोल्डकप फुटबल प्रतियोगिता		२२५२२	१	N/A	५,००	०	०	०	०
१३०२	सामाजिक परीक्षण सम्बन्धी अभिमुखीकरण		२२५२२	१	N/A	२,५०	०	०	०	०
१३०३	स्थानीय पाठ्यक्रम प्रबोधिकरण कक्षा १-५		२२५२२	१	N/A	३,५०	०	०	०	०
१३०४	बाल दिवस तथा शिक्षा दिवस कार्यक्रम		२२५२२	१	N/A	२,००	०	०	०	०
१३०५	स्थानीय पाठ्यपुस्तक कक्षा ६-८, पाठ्यपुस्तक छपाई		२२५२२	१	N/A	८,००	०	०	०	०

क्र.सं.	कार्यक्रम/आयोजना/क्रियाकलापको नाम	कार्यान्वयन हुने स्थान	खर्च शीर्षक	लक्ष	इकाई	विनियोजन	आन्तरिक श्रोत	स्रोत		
								अन्तर सरकारी वित्तीय हस्तान्तरण		स्थानीय तह
								नेपाल सरकार	प्रदेश सरकार	
१३०६	नगर स्तरीय व्याडमिन्टन कप प्रतियोगिता		२२५२२२	१	N/A	३,००	३,००	०	०	०
१३०७	जिल्ला खेलकुद विकास समिति सँगको समन्वयमा कार्यक्रम		२२५२२२	१	N/A	२,००	२,००	०	०	०
१३०८	शैक्षिक क्यालेडर, बुलेटिन, प्रोफाइल, निर्देशिका तथा कार्याविधि तयारी छपाई तथा वितरण		२२५२२२	१	N/A	२,००	२,००	०	०	०
१३०९	सामुदायिक विद्यालय, सस्थागत विद्यालय र मदरसालाइ IEMIS सम्बन्धी तालीम		२२५२२२	१	N/A	३,५०	३,५०	०	०	०
१३१०	शैक्षिक भ्रमण		२२५२२२	१	पटक	२,००	२,००	०	०	०
१३११	तहगत अतिरिक्त क्रियाकलाप, प्रतिभा पहिचान तथा शैक्षिक प्रदर्शनी कार्यक्रम		२२५२२२	१	N/A	३,००	३,००	०	०	०
१३१२	अन्य खेलकुद कार्यक्रम		२२५२२२	१	N/A	२,५४	२,५४	०	०	०
१३१३	बालिका तथा समावेशि शिक्षा संजाल		२२५२२२	१	N/A	१,००	१,००	१,००	०	०
१३१४	कक्षा ५ र ८ को परीक्षा संचालन तथा सुदृढीकरण तथा व्यवस्थापन खर्च		२२५२२२	१	N/A	१०,००	१०,००	०	०	०
१३१५	शैक्षिक कार्यक्रम अनुगमन तथा विद्यालय सुपरीवेक्षण कार्यक्रम		२२५२२२	४	N/A	२,००	२,००	०	०	०
१३१६	विद्यार्थी तथा खेलाडी प्रोत्साहन कार्यक्रम		२२५२२२	५	N/A	२,५०	२,५०	०	०	०
१३१७	नगर शिक्षा योजना निर्माण तथा प्रवोधीकरण		२२५२२२	१	N/A	५,००	५,००	०	०	०
१३१८	विद्यालयमा लागु औषध दुर्ब्यसनी तथा मानसिक स्वास्थ्य सम्बन्धी अभिमुखीकरण		२२५२२२	१	N/A	२,५०	२,५०	०	०	०

क्र.सं.	कार्यक्रम/आयोजना/क्रियाकलापको नाम	कार्यान्वयन हुने स्थान	खर्च शीर्षक	लक्ष	इकाई	विनियोजन	स्रोत		
							आन्तरिक स्रोत	अन्तर सरकारी वित्तीय हस्तान्तरण	
								नेपाल सरकार	प्रदेश सरकार
१३१९	स्वयंसेवक शिक्षक परीक्षा संचालन तथा व्यवस्थापन		२२५२२२	१	N/A	३,३०	०	०	०
१३२०	विद्यालय व्यवस्थापन खर्चको लागि विद्यालयहरुलाई अनुदान		२५३११	४	N/A	२,००,००	५०,००	०	०
१३२१	विद्यालय भवन निर्माण साझेदारी		३११५९	१	N/A	४०,५०	०	०	०
८०५४९४०१३०२ कपिलवस्तु नगरपालिका - स्वास्थ्य									
१३२२	आधारभूत स्वास्थ्य सेवा केन्द्र, शहरी स्वास्थ्य सेवा केन्द्र तथा प्रसूती केन्द्रहरुका कर्मचारीहरुको तलब, दशैं खर्च र पोशाक भत्ता		२११३३	४	N/A	४,१५	०	०	०
१३२३	संस्थाहरुको विजुली तथा पानी महशुल व्यवस्थापन		२२१११	४	N/A	१,५५	०	०	०
१३२४	इन्टरनेट महशुल		२२११२	४	N/A	२,४०	०	०	०
१३२५	इन्धन		२२२१२	४	N/A	४०	०	०	०
१३२६	मर्मत सम्भार तथा सञ्चालन खर्च		२२२२१	४	N/A	१,१०	०	०	०
१३२७	नगरपालिकामा रहेका स्वास्थ्य संस्थाहरुको भौतिक, विजुली, खानेपानी आदि मर्मत सम्भार तथा धारा जडान		२२२३१	४	N/A	१,००	०	०	०
१३२८	कोल्ड चैन व्यवस्थापन तथा मर्मत सम्भार		२२२९१	४	N/A	५०	०	०	०
१३२९	स्वास्थ्य चौकीको न्यूनतम सेवा मापदण्ड अनुसार कमी देखिएका आवश्यक सामग्रीहरु खरिद (पर्दा, तन्ना, Scrub Brush, Utility gloves, सिरानी, boot, torch light, आदि)		२२३११	४	N/A	१,००	०	०	०

क्र.सं.	कार्यक्रम/आयोजना/क्रियाकलापको नाम	कार्यान्वयन हुने स्थान	खर्च शीर्षक	लक्ष	इकाई	विनियोजन	स्रोत		
							आन्तरिक स्रोत	अन्तर सरकारी वित्तीय हस्तान्तरण	
								नेपाल सरकार	प्रदेश सरकार
१३३०	स्वास्थ्य संस्थाहरुलाई दैनिक सञ्चालन गर्न स्टेशनरी, व्यवस्थापन तथा मसलन्द खर्च अनुदान		२२३११	४	N/A	४,००	०	०	०
१३३१	स्वास्थ्य सम्बन्धि जनचेतनाका लागि स्थानीय भाषामा सूचना तथा संचारको प्रयोग (रेडियो, एफ.एम., पत्र-पत्रिका)		२२३१५	४	N/A	५०	०	०	०
१३३२	विशेषज्ञ सेवा लिएर बापत खर्च		२२४११	१	N/A	५०	०	०	०
१३३३	आधारभुत स्वास्थ्य सेवा केन्द्र, शहरी स्वास्थ्य सेवा केन्द्र तथा प्रसूती केन्द्रहरुका कर्मचारीहरुको तलब, दशैं खर्च र पोशाक भत्ता		२२४१३	४	N/A	६६,००	०	०	०
१३३४	Health Mobile Van संचालन गर्न आवश्यक कर्मचारीको तलब, फिल्ड भत्ता, दशैं खर्च र पोशाक भत्ता		२२४१३	४	N/A	१०,००	०	०	०
१३३५	नर्सनै रोग सम्बन्धि सचेतना कार्यक्रम		२२५१२	१	N/A	२,००	०	०	०
१३३६	कार्यालय सहयोगीहरुको लागि खोप ढुवानी, स्टोर व्यवस्थापन तथा कार्यालय सरसफाई सम्बन्धि तालिम		२२५१२	१	N/A	७५	०	०	०
१३३७	गर्भवती महिला Tracking कार्यक्रम		२२५२२	४	N/A	७,००	०	०	०
१३३८	योगदानमा आधारित स्वास्थ्य बिमा कार्यक्रम क्रमशः सञ्चालन गर्दै जाने ।		२२५२२	४	N/A	३०,००	०	०	०
१३३९	AMR सम्बन्धि सामुदायिक संवाद कार्यक्रम		२२५२२	१	N/A	३,२०	०	०	०
१३४०	CB-IMNCI onsite coaching कार्यक्रम		२२५२२	२	N/A	१,५०	०	०	०

क्र.सं.	कार्यक्रम/आयोजना/क्रियाकलापको नाम	कार्यान्वयन हुने स्थान	खर्च शीर्षक	लक्ष	इकाई	विनियोजन	आन्तरिक स्रोत	स्रोत		
								नेपाल सरकार	प्रदेश सरकार	स्थानीय तह
१३४१	खुसहाल परिवारबारे अभिमुखिकरण कार्यक्रम		२२५२२२	१	N/A	७५	७५	०	०	०
१३४२	स्वास्थ्य संस्थाहरुमा अर्धवार्षिक Data verification/RDQA कार्यक्रम/ Onsite coaching कार्यक्रम		२२५२२२	२	N/A	५०	५०	०	०	०
१३४३	स्वास्थ्य सम्बन्धि वार्षिक समिक्षा गोष्ठी		२२५२२२	१	N/A	५०	५०	०	०	०
१३४४	क्षयरोग स्क्रिनिङ शिविर		२२५२२२	१	N/A	७५	७५	०	०	०
१३४५	प्रत्येक स्वास्थ्यकर्मीहरुको वार्षिक कार्यसम्पादन मुल्याङ्कनको आधारमा वार्षिक रुपमा एक उत्कृष्ट स्वास्थ्य संस्था, स्वास्थ्यकर्मीलाई सम्मान तथा पुरस्कृत गर्ने महिला सामुदायिक स्वास्थ्य स्वयंसेविकालाई सम्मानजनक बिदाई वापत सहयोग, बिदाई कार्यक्रम तथा दिवस मनाउने		२२५२२२	१	N/A	२५	२५	०	०	०
१३४६	स्वास्थ्य शाखा मार्फत VIA Screening कार्यक्रम		२२५२२२	१	N/A	२,५०	२,५०	०	०	०
१३४७	सुरक्षित मातृत्व (Safe Motherhood) सम्बन्धी अर्धवार्षिक समिक्षा		२२५२२२	१	N/A	२,००	०	०	२,००	०
१३४८	अर्थोपिडिक शिविर व्यवस्थापन		२२५२२२	२	N/A	७५	७५	०	०	०
१३४९	उत्तर प्रसूती सेवाको फलोअप गर्नका लागि भइरहेको अ.न.मी.हरुलाई होम भिजिटको लागि यातायात खर्च उपलब्ध गराइ फलोअप गराउने व्यवस्था मिलाउने		२२५२२२	१	पटक	२,००	०	१,००	१,००	०
१३५०	नगरपालिकामा स्तनपान कक्ष निर्माण		२२५२२२	४	N/A	३,००	३,००	०	०	०
१३५१			२२५२२२	१	N/A	२०	२०	०	०	०

क्र.सं.	कार्यक्रम/आयोजना/क्रियाकलापको नाम	कार्यान्वयन हुने स्थान	खर्च शीर्षक	लक्ष	इकाई	विनियोजन	स्रोत		
							आन्तरिक स्रोत	अन्तर सरकारी वित्तीय हस्तान्तरण	
								नेपाल सरकार	प्रदेश सरकार
१३५२	स्वास्थ्य संस्थामा प्रसूति गराएका महिलालाई पोषण सहयोग		२२५२२२	४	N/A	४,००	०	०	०
१३५३	विद्यालय तथा समुदायमा प्रजनन स्वास्थ्य शिक्षा कार्यक्रम		२२५२२२	१	N/A	३,००	०	०	०
१३५४	स्वास्थ्य सम्बन्धि विभिन्न दिवसहरु मनाउने		२२५२२२	४	N/A	५०	०	०	०
१३५५	खोप दिगोपना सम्बन्धि घरधुरी सर्वेक्षण कार्यक्रम		२२५२२२	१	N/A	१,००	०	०	०
१३५६	आँखा अस्पतालसँग सहकार्य तथा समन्वय गरी शिविरहरु संचालन		२२५२२२	१	N/A	५,००	०	०	०
१३५७	भैरहवा तथा बुटवल Blood bank सँग सहकार्यमा निःशुल्क रक्त सेवा		२२५२२२	४	N/A	५,००	०	०	०
१३५८	विद्यालय स्वास्थ्य शिक्षा, किशोरी आईरन कार्यक्रम संचालन तथा समिक्षा कार्यक्रम		२२५२२२	१	N/A	२,००	०	०	०
१३५९	रेकॉर्ड, रिपोर्टिङ, स्टोर व्यवस्थापन तथा कार्यक्रम सञ्चालन गर्न चाहिने आवश्यक HMIS Tools, forms, format, flex छपाई		२२५२२२	४	N/A	५,५०	०	०	०
१३६०	प्रजनन स्वास्थ्य तथा परिवार नियोजन अर्धवार्षिक समिक्षा कार्यक्रम		२२५२२२	२	N/A	६०	०	०	०
१३६१	१००० दिने महिलाको सासु ससुरालाई १००० दिनको महत्व बारे अभिमुखिकरण कार्यक्रम		२२५२२२	१	N/A	१,००	०	०	०

क्र.सं.	कार्यक्रम/आयोजना/क्रियाकलापको नाम	कार्यान्वयन हुने स्थान	खर्च शीर्षक	लक्ष	इकाई	विनियोजन	स्रोत			
							आन्तरिक स्रोत	अन्तर सरकारी वित्तीय हस्तान्तरण		स्थानीय तह
								नेपाल सरकार	प्रदेश सरकार	
१३६२	महिला स्वास्थ्य स्वयंसेविका तथा स्वास्थ्यकर्मी मार्फत कुष्ठरोग खोजपडताल कार्यक्रम तथा छाला परिक्षण शिविर		२२५२२२	१	N/A	२,००	०	०	०	
१३६३	महिला सामुदायिक स्वास्थ्य स्वयंसेविकाहरुको वार्षिक तथा अर्धवार्षिक समिक्षा कार्यक्रम		२२५२२२	२	N/A	५,५०	०	०	०	
१३६४	एच.आई. भि संक्रमित बालबालिकाको लागि पोषण सहयोग कार्यक्रम		२२५२२९	१	N/A	१,००	०	०	०	
१३६५	व्यवस्थापन समिती, स्वयंसेविका, सम्पर्क नम्बर सहितको नामावली सहितको फ्लेक्स प्रिन्ट		२२५२२९	१	N/A	५०	०	०	०	
१३६६	घरमा शुन्य प्रसुति वडा कार्यक्रम		२२५२२९	४	N/A	२,५०	०	०	०	
१३६७	स्वास्थ्यकर्मीहरुलाई परिचालन गरेर वापतको भ्रमण खर्च		२२६१२	४	N/A	५०	०	०	०	
१३६८	HFOMC नियमित मासिक बैठक सञ्चालन गर्नालाई खाजा खर्च		२२७११	४	N/A	१,२०	०	०	०	
१३६९	स्वास्थ्यकर्मीहरुको मासिक बैठक (खाजा खर्च)		२२७११	४	N/A	१,००	०	०	०	
१३७०	अतिथि सत्कार		२२७११	४	N/A	४०	०	०	०	
१३७१	महिला सामुदायिक स्वास्थ्य स्वयंसेविकासँग मासिक समिक्षा तथा क्षमता अभिवृद्धी बैठक (खाजा खर्च)		२२७११	२	N/A	२,००	०	०	०	
१३७२	भिटामिन ए कार्यक्रममा महिला सामुदायिक स्वास्थ्य स्वयंसेविकाहरुलाई खाजा खर्च		२५१११	४	N/A	१,१०	०	०	०	

क्र.सं.	कार्यक्रम/आयोजना/क्रियाकलापको नाम	कार्यान्वयन हुने स्थान	खर्च शीर्षक	लक्ष	इकाई	विनियोजन	स्रोत			
							आन्तरिक स्रोत	अन्तर सरकारी वित्तीय हस्तान्तरण		स्थानीय तह
								नेपाल सरकार	प्रदेश सरकार	
१३७३	स्वास्थ्य संस्थाहरुको सामाजिक परिक्षण गर्ने		२५३१२	१	N/A	१,००	०	०	०	
१३७४	सर्पदंश अस्पतालसँग सहकार्यमा निःशुल्क उपचार		२५३१२	४	N/A	०	०	३,००	०	
१३७५	कपिलवस्तु रेड क्रसको Blood bank को लागि BT Set		२५३१२	१	N/A	१,५०	०	०	०	
१३७६	आधारभूत स्वास्थ्य सेवा निःशुल्क औषधि खरिद		२७२१३	१	N/A	१५,००	०	०	०	
१३७७	Blood pressure र Diabetes को औषधि खरिद		२७२१३	१	N/A	३,००	०	०	०	
१३७८	गर्भवती जाँचलाई प्रोत्साहन गर्न र जन्मजात अपाङ्गता रोकन folic acid चक्री तथा eclampsia रोकथामका लागि क्याल्सीयम चक्री वितरण कार्यक्रम		२७२१३	१	N/A	२,००	०	०	०	
१३७९	अति विपन्न नागरिकहरुको लागि उपचार खर्चको व्यवस्था गर्न कोष		२७२१९	४	N/A	५,००	०	५,००	०	
१३८०	आधारभूत स्वास्थ्य सेवा केन्द्र ०१ को घरभाडा		२८१४२	४	N/A	१,४५	०	०	०	
१३८१	औषधि, खोप तथा अन्य आवश्यक सामग्री डुवानी ब्यवस्थापन खर्च		२८१४३	४	N/A	१,५०	०	०	०	
१३८२	स्वास्थ्य चौकीमा प्रयोगशाला स्थापना गर्न उपकरण, केमिकल तथा आवश्यक सामग्री खरिद		३११२२	१	N/A	४,००	०	०	०	

क्र.सं.	कार्यक्रम/आयोजना/क्रियाकलापको नाम	कार्यान्वयन हुने स्थान	खर्च शीर्षक	लक्ष	इकाई	विनियोजन	स्रोत		
							आन्तरिक स्रोत	अन्तर सरकारी वित्तीय हस्तान्तरण	
								नेपाल सरकार	प्रदेश सरकार
१३८३	स्वास्थ्य संस्थाको लागि औजार, उपकरण तथा आवश्यक मेडिकल सामग्री खरिद		३११२२	१	N/A	३,५०	०	०	०
१३८४	स्वास्थ्य संस्थाहरुमा पानी तातो/चिसो गर्न मिल्ने फिल्टर सहितको उपकरण खरिद		३११२२	१	N/A	२,५०	०	०	०
१३८५	ल्यापटप खरिद		३११२२	१	N/A	१,५०	०	०	०
१३८६	स्वास्थ्य शाखाको लागि A/C, रङ्गिन प्रिन्टर तथा स्वास्थ्य संस्थाहरुको लागि आवश्यकता अनुसार फ्रिज तथा फर्निचर, दराज खरिद		३११२२	१	N/A	३,००	०	०	०
१३८७	गाउँघर क्लिनिक तथा खोप केन्द्रमा फर्निचर ब्यवस्थापनको लागि आवश्यक फर्निचर खरिद		३११२३	१	N/A	१,००	०	०	०
८०५४९४०१३०३ कपिलवस्तु नगरपालिका - कृषि									
१३८८	बैठक भत्ता		२११३९	४	N/A	१,००	०	०	०
१३८९	इन्धन		२२२१२	४	N/A	९०	०	०	०
१३९०	तरकारीको वीउ वितरण कार्यक्रम		२२५२२	१	N/A	५,००	०	५,००	०
१३९१	तरकारी खेती सम्बन्धी तालिम संचालन		२२५२२	१	N/A	३,००	०	०	०
१३९२	बाली संरक्षण सेवा कार्यक्रम		२२५२२	१	N/A	५,६५	०	५,६५	०
१३९३	स्प्रेयर वितरण कार्यक्रम दुवानी समेत (रु १००० प्रति स्प्रेयर कृषकले ब्यहोर्ने गरि)		२२५२२	१	N/A	८,३०	०	०	०
१३९४	च्याउ खेती गर्ने कृषक/कृषक समूहलाई अनुदान		२२५२२	१	N/A	२०	२०	०	०

क्र.सं.	कार्यक्रम/आयोजना/क्रियाकलापको नाम	कार्यान्वयन हुने स्थान	खर्च शीर्षक	लक्ष	इकाई	विनियोजन	स्रोत		
							आन्तरिक स्रोत	अन्तर सरकारी वित्तीय हस्तान्तरण	
								नेपाल सरकार	प्रदेश सरकार
१३९५	तरकारीको कम्पोजिट व्रीड वितरण कार्यक्रम हुवानी समेत		२२५२२२	१	N / A	४,९५	०	४,९५	०
१३९६	अनुगमन, निरीक्षण तथा भ्रमण खर्च		२२६११	४	N / A	१,००	०	०	०
८०५४९४०१३०४ कपिलवस्तु नगरपालिका -महिला विकास									
१३९७	बालविवाह, प्रजनन स्वास्थ्य तथा महिनावारी स्वच्छता सम्बन्धी किशोरी तथा अभिभावकहरुलाई सचेतनामूलक कार्यक्रम		२२५१२	१	जना	१,००	१,००	०	०
१३९८	ज्येष्ठ नागरिक तथा अपाङ्गता भएका व्यक्तिहरु र उहाँका परिवारविच अन्तर्क्रिया कार्यक्रम		२२५२२	१	जना	१,००	१,००	०	०
१३९९	सिमान्तकृत समुदायका महिला तथा बहिष्करणमा परेका व्यक्तिहरुको सशक्तिकरण कार्यक्रम (वडास्तर)		२२५२२	१	जना	२,००	२,००	०	०
१४००	सासुबुहारी बिच २ दिने अन्तर्क्रिया (वडास्तर)		२२५२२	१	जना	१,००	१,००	०	०
१४०१	महिला दिवस		२२५२२	१	N / A	८०	०	०	०
१४०२	पण्डित, गुरु, मौलाना तथा समाजका अगुवा व्यक्तिहरुसंग बालविवाह तथा लैंगिक हिंसा न्यूनीकरण सम्बन्धी अन्तर्क्रिया कार्यक्रम पालिकास्तर		२२५२२	१	जना	७०	७०	०	०
१४०३	लैंगिक हिंसा न्यूनीकरण सम्बन्धी कार्यक्रम (वडास्तर)		२२५२२	१	जना	१,५०	१,५०	०	०

क्र.सं.	कार्यक्रम/आयोजना/क्रियाकलापको नाम	कार्यान्वयन हुने स्थान	खर्च शीर्षक	लक्ष	इकाई	विनियोजन	स्रोत			
							आन्तरिक स्रोत	अन्तर सरकारी वित्तीय हस्तान्तरण		
								नेपाल सरकार	प्रदेश सरकार	स्थानीय तह
१४०४	महिला जनप्रतिनिधिहरुलाई लैंगिक हिंसा तथा प्रचलित कानूनबारे अभिमुखिकरण कार्यक्रम (३ दिन) पालिकास्तर		२२५२२२	१	जना	१,००	०	०	०	०
१४०५	महिला पुरुष बिच सम विकास तालिम (बडास्तर)		२२५२२२	१	जना	१,००	०	०	०	०
८०५४९४०१३०५ कपिलवस्तु नगरपालिका - पशु										
१४०६	कार्यक्रम संचालनका लागि इन्धन		२२३१४४	४	N/A	६०	०	०	०	०
१४०७	गाई, भैसी, भेडा, बाखामा खोप सेवा (खोप खरिद/ भ्याक्सिनेटरलाई पारिश्रमिक समेत)		२२४१३३	४	N/A	४,००	०	०	०	०
१४०८	बडास्तरीय बाखाको आन्तरिक तथा बाह्य परजिवि नियन्त्रण शिविर		२२५२२२	१	N/A	३,६०	०	०	०	०
१४०९	माछाको भुरा वितरण कार्यक्रम		२२५२२२	१	N/A	१,५०	०	०	०	०
१४१०	सडक/छाडा पशु चौपायालाई संकेत लगाउने		२२५२२२	१	N/A	१,४०	०	०	०	०
१४११	हिउँदे बर्षिम घाँसको बिउ वितरण		२२५२२२	१	N/A	२,००	०	०	०	०
१४१२	बर्षे सुडान /बाजरा/ टियोसेन्टी घाँसको बिउ वितरण		२२५२२२	१	के.जी.	१,५०	०	०	०	०
१४१३	भ्याक्सिनेटर, कृत्रिम गर्भाधानकर्तालाई लजिस्टिक सामग्री वितरण कार्यक्रम		२२५२२९	१	N/A	५०	०	०	०	०
१४१४	५०% अनुदानमा पशु बिमा कार्यक्रम		२२५२२९	१	N/A	५,००	०	०	०	०
१४१५	आकस्मिक पशु उपचार सेवा		२२५२२९	१	N/A	१,४०	०	०	०	०
१४१६	बैठक तथा अनुगमन निरिक्षण		२२६११४	४	N/A	१,००	०	०	०	०

क्र.सं.	कार्यक्रम/आयोजना/क्रियाकलापको नाम	कार्यान्वयन हुने स्थान	खर्च शीर्षक	लक्ष	इकाई	विनियोजन	स्रोत			
							आन्तरिक स्रोत	अन्तर सरकारी वित्तीय हस्तान्तरण		
								नेपाल सरकार	प्रदेश सरकार	स्थानीय तह
१४१७	पशु स्वास्थ्य सेवाका लागि पशुपंक्षीको औषधी खरिद तथा वितरण		२७२१३	१	N/A	६,५०	०	०	०	
१४१८	व्यवसायिक फार्ममा मिनरल खरिद तथा वितरण		२७२१३	१	N/A	१,००	०	०	०	
८०५४९४०१३०६ कपिलवस्तु नगरपालिका-सामाजिक विकास										
१४१९	अचार बनाउने तालिम		२२५१२	१	N/A	१,००	०	०	०	
१४२०	कम्प्युटर तालिम		२२५१२	१	जना	२,००	०	०	०	
१४२१	ड्राइभिङ तालिम		२२५१२	१	जना	२,००	०	०	०	
१४२२	बालबालिकाको स्थितिपत्र तयारी र प्रकाशन		२२५२२	१	N/A	८०	०	०	०	
१४२३	नगर बालभेला		२२५२२	४	N/A	४५	०	०	०	
१४२४	फेश मसाज तालिम		२२५२२	१	N/A	१,००	०	०	०	
१४२५	डल कुशन बनाउने तालिम		२२५२२	४	जना	२,००	०	०	०	
१४२६	बालमैत्री वडा घोषणा व्यवस्थापन		२२५२२	४	N/A	१,००	०	०	०	
१४२७	वडा बाल सञ्जाल पूर्णगठन तथा बालमैत्री सम्बन्धी अभिमुखिकरण कार्यक्रम प्रति वडा रु २७५००		२२५२२	४	N/A	३,३०	०	०	०	
१४२८	ढाकाको ब्याग बनाउने तालिम		२२५२२	१	N/A	२,००	०	०	०	
१४२९	बालमैत्री सूचक सम्बन्धी अभिमुखिकरण		२२५२२	१	N/A	८०	०	०	०	
१४३०	नगर बाल संजाल बैठक व्यवस्थापन		२२५२२	४	N/A	१,८०	०	०	०	
१४३१	बालमैत्री अवलोकन भ्रमण (नगर बाल सञ्जाल)		२२५२२	१	N/A	२,००	०	०	०	
१४३२	बालकोष		२२५२२	१	N/A	२०	०	०	०	
१४३३	बाल समूह/सञ्जालका लागि आवश्यक सामग्री व्यवस्थापन		२२५२२	१	N/A	५०	०	०	०	
१४३४	साङ्केतिक भाषा तालिम		२२५२२	१	N/A	१,००	०	०	०	

क्र.सं.	कार्यक्रम/आयोजना/क्रियाकलापको नाम	कार्यान्वयन हुने स्थान	खर्च शीर्षक	लक्ष	इकाई	विनियोजन	स्रोत		
							आन्तरिक स्रोत	अन्तर सरकारी वित्तीय हस्तान्तरण	
								नेपाल सरकार	प्रदेश सरकार
१४३५	महिलाहरुको लागि नेतृत्व विकास तालिम		२२५२२२	१	N/A	५०	०	०	०
१४३६	सुरक्षित मातृत्व कार्यक्रम		२२५२२२	१	N/A	५०	०	०	०
१४३७	मेकम डोरी सिसा तालिम		२२५२२२	१	जना	२,००	०	०	०
१४३८	समूह/समूदायका लागि बाल विवाह तथा बालश्रम रोकथाम सम्बन्धी अभिमुखिकरण (८ वडामा) प्रति वडा ३७५०० का दरले		२२५२२२	४	N/A	३,००	०	०	०
१४३९	सामाजिक विभेद सम्बन्धी कार्यक्रम		२२५२२२	१	N/A	५०	०	०	०
१४४०	आँखा शिविर कार्यक्रम		२२५२२२	१	N/A	३०	०	०	०
१४४१	बालमैत्री संयुक्त अनुगमन व्यवस्थापन		२२५२२२	४	N/A	५०	०	०	०
१४४२	वडा बालसञ्जाल अतिरिक्त क्रियाकलाप		२२५२२२	४	N/A	१,६०	०	०	०
१४४३	होटल कुक तालिम		२२५२२२	१	जना	१,५०	०	०	०
१४४४	ब्युटिपार्लर तालिम		२२५२२२	१	जना	२,००	०	०	०
१४४५	बालमैत्री सम्बन्धी सचेतनामूलक फ्लेक्स निर्माण		२२५२२२	१	N/A	४०	०	०	०
१४४६	उद्घोषण तालिम		२२५२२२	१	N/A	२,२०	०	०	०
१४४७	सडक नाटक कार्यक्रम		२२५२२२	१	N/A	५०	०	०	०
१४४८	नगर बालमैत्री समिति बैठक व्यवस्थापन		२२५२२२	४	N/A	४५	०	०	०
१४४९	किशोरी आत्मरक्षा तालिम		२२५२२२	१	N/A	१,००	०	०	०
१४५०	लागुऔषध नियन्त्रण कार्यक्रम		२२५२२२	१	N/A	२,००	०	०	०
१४५१	बालमैत्री सम्बन्धी विविध कार्यक्रम		२२५२२२	४	N/A	१,००	०	०	०
१४५२	यौनिक तथा लैङ्गिक अल्पसंख्यक मागमा आधारित कार्यक्रम		२२५२२२	१	N/A	१,००	०	०	०
१४५३	अपाङ्गमैत्री कार्यक्रम		२२५२२२	४	N/A	२,००	०	०	०

क्र.सं.	कार्यक्रम/आयोजना/क्रियाकलापको नाम	कार्यान्वयन हुने स्थान	खर्च शीर्षक	लक्ष	इकाई	विनियोजन	स्रोत			
							आन्तरिक स्रोत	नेपाल सरकार	अन्तर सरकारी वित्तीय हस्तान्तरण प्रदेश सरकार	स्थानीय तह
८०५४९४०१३०७ कपिलवस्तु नगरपालिका सामी कार्यक्रम										
१४५४	सेवा करार कर्मचारीहरूको पोशाक खर्च रिटर्नी		२११२१	३	जना	३०	३०	०	०	०
१४५५	सेवा करार कर्मचारीहरूको पोशाक खर्च (मनोसामाजिक परामर्शकर्ता)		२११२१	१	जना	०	०	०	०	०
१४५६	सेवा करार कर्मचारीहरूको पोशाक खर्च (वित्तीय साक्षरता सहजकर्ता)		२११२१	१	जना	०	०	०	०	०
१४५७	सेवा करार कर्मचारीहरूको बीमा शुल्क बापतको खर्च		२२२१४	३	जना	७	७	०	०	०
१४५८	Remuneration and Benefits for Psychosocial Councillor (१ Person)		२२४१३	१	जना	२,२५	२,२५	०	०	०
१४५९	Remuneration and Benefits for Fin literacy facilitator (१ Person)		२२४१३	१	जना	२,२५	२,२५	०	०	०
१४६०	Remuneration and Benefits for Re volunteer (३ Person)		२२४१३	३	जना	६,७४	६,७४	०	०	०
१४६१	Communication and local travel co Sadasya Sachiv & Focal person		२२५२२	१२	जना	६०	६०	०	०	०
१४६२	प्रहरी संगको अन्तर्क्रिया तथा अभिमुखीकरण कार्यक्रम माथीको अपुग रकममा थप गरिएको		२२५२२	१	पटक	३०	३०	०	०	०
१४६३	किशोर किशोरीहरूलाई मनोसामाजिक सम्बन्धि अभिमुखीकरण		२२५२२	१	पटक	५०	५०	०	०	०

क्र.सं.	कार्यक्रम/आयोजना/क्रियाकलापको नाम	कार्यान्वयन हुने स्थान	खर्च शीर्षक	लक्ष	इकाई	विनियोजन	स्रोत		
							आन्तरिक स्रोत	नेपाल सरकार	अन्तर सरकारी वित्तीय हस्तान्तरण
१४६४	Capacity Building training (R M N) including all LG		२२५२२२	२	पटक	१,००	०	१,००	०
१४६५	सामी कौठा व्यवस्थापन		२२५२२२	१	पटक	१,२०	०	०	०
१४६६	१० वटै पालिका बीच अन्तरक्रिया तथा समन्वय बैठक		२२५२२२	१	पटक	१,२०	०	०	०
१४६७	वित्तिय साक्षरता कक्षामा सहभागीहरुलाई हस्तकला सम्बन्धि तालिम		२२५२२२	१	पटक	१,००	०	०	०
१४६८	R M N works hop		२२५२२२	१	पटक	४०	०	०	०
१४६९	D istrict level R M N Meeting		२२५२२२	२	पटक	३४	०	०	०
१४७०	महिला स्वयम् सेविकाहरुका लागि सुरक्षित वैदेशिक रोजगारी सम्बन्धि अन्तरक्रिया		२२५२२२	२	पटक	१,१०	०	०	०
१४७१	आप्रवासी स्रोत केन्द्रका लागि व्याटी व्याकअप र स्टेपलाईजर		३११२२	१	गोटा	७०	०	७०	०
८०५४९४०१५११ संघीय सरकारबाट हस्तान्तरित कार्यक्रम (शसर्त अनुदान)									
१४७२	एक पालिका एक भेटेरिनरी डाक्टर		२११११	४	N / A	५,२५	०	५,२५	०
१४७३	माध्यमिक तह कक्षा (९-१०) मा अंग्रेजी, गणित र विज्ञान विषयमा शिक्षण सहयोग अनुदान		२११११	५	N / A	९२,१५	०	९२,१५	०
१४७४	आधारमुत तह कक्षा (६-८) मा अंग्रेजी, गणित र विज्ञान विषयमा शिक्षण सहयोग अनुदान		२११११	४	N / A	२९,५३	०	२९,५३	०

क्र.सं.	कार्यक्रम/आयोजना/क्रियाकलापको नाम	कार्यान्वयन हुने स्थान	खर्च शीर्षक	लक्ष	इकाई	विनियोजन	आन्तरिक स्रोत	स्रोत		
								नेपाल सरकार	प्रदेश सरकार	स्थानीय तह
१४७५	प्रारम्भिक बाल विकास सहजकर्ताहरुको पारिश्रमिक तथा विद्यालय कर्मचारी व्यवस्थापन अनुदान		२११११	४	N/A	३२,००	०	३२,००	०	०
१४७६	आधारभूत तह कक्षा (६-८) मा अंग्रेजी, गणित र विज्ञान विषयमा शिक्षण सहयोग अनुदान		२११११	४	N/A	७,००	०	७,००	०	०
१४७७	प्रारम्भिक बाल विकास सहजकर्ताहरुको पारिश्रमिक तथा विद्यालय कर्मचारी व्यवस्थापन अनुदान		२११११	५	N/A	२४,००	०	२४,००	०	०
१४७८	स्थानीय तहका स्वास्थ्य शाखा, स्वास्थ्य चौकी, प्राथमिक स्वास्थ्य केन्द्र, अस्पताल तथा आयुर्वेद औषधालयहरुमा कार्यरत स्थायी कर्मचारीहरुको स्वीकृत दरवन्दी अनुसारको तलब, महंगी भत्ता र पोषाक भत्ता		२११११	५	N/A	३,५४,००	०	३,५४,००	०	०
१४७९	आधारभूत तहका स्वीकृत दरवन्दीका शिक्षक, राहत अनुदान शिक्षकका लागि तलब भत्ता अनुदान (विशेष शिक्षा परिषद अन्तर्गतका शिक्षक/कर्मचारीहरु समेत)		२११११	४	N/A	१३,३१,५१	०	१३,३१,५१	०	०
१४८०	माध्यमिक तहका स्वीकृत दरवन्दीका शिक्षक, राहत अनुदान शिक्षक लागि तलब भत्ता अनुदान (विशेष शिक्षा परिषद अन्तर्गतका शिक्षक/कर्मचारी, प्राविधिक धारका प्रशिक्षक समेत)		२११११	५	N/A	४,१२,०३	०	४,१२,०३	०	०

क्र.सं.	कार्यक्रम/आयोजना/क्रियाकलापको नाम	कार्यान्वयन हुने स्थान	खर्च शीर्षक	लक्ष	इकाई	विनियोजन	आन्तरिक स्रोत	स्रोत		
								नेपाल सरकार	प्रदेश सरकार	स्थानीय तह
१४८१	प्रारम्भिक बाल विकास सहजकर्ताहरुको पारिश्रमिक तथा विद्यालय कर्मचारी व्यवस्थापन अनुदान		२११११	५	N/A	१,४४,०५	०	१,४४,०५	०	०
१४८२	आधारमुत तह कक्षा (६-८) मा अंग्रेजी, गणित र विज्ञान विषयमा शिक्षण सहयोग अनुदान		२११११	४	N/A	५,००	०	५,००	०	०
१४८३	गरिवसँग विश्वेश्वर कार्यक्रमका सामाजिक परिचालको पोशाक खर्च		२११२१	१	N/A	१०	०	१०	०	०
१४८४	रोजगार संयोजकको पोसाक		२११२१	१	N/A	१०	०	१०	०	०
१४८५	प्राविधिक सहायकको पोसाक		२११२१	१	N/A	१०	०	१०	०	०
१४८६	करार कर्मचारीहरुको पोशाक खर्च		२११२१	१	N/A	२०	०	२०	०	०
१४८७	एम.आई.एस.अपरेटर र फिल्ड सहायक पोशाक भत्ता		२११२१	१	N/A	२०	०	२०	०	०
१४८८	नियमित तथ्याङ्कको गुणस्तर वृद्धिका लागि स्वास्थ्य संस्थाहरुको मासिक बैठक, डाटा भेरिफिकेशन तथा भ्यालिडेशन एवम् अर्धवार्षिक र वार्षिक समिक्षा		२११३४	४	N/A	२,६०	०	२,६०	०	०
१४८९	आप्रवासी स्रोत केन्द्र संचालन सम्बन्धी समन्वय बैठक (जिल्ला प्रशासन कार्यालयको प्रतिनिधि, स्थानीय तहको प्रतिनिधि र रोजगार सेवा केन्द्र)		२११३९	१	N/A	३०	०	३०	०	०
१४९०	रोजगार सेवा केन्द्रको लागी मसलन्द खर्च		२२३११	४	N/A	१,००	०	१,००	०	०
१४९१	कार्यस्थल सुरक्षा सामग्री		२२३११	१	N/A	२,००	०	२,००	०	०

क्र.सं.	कार्यक्रम/आयोजना/क्रियाकलापको नाम	कार्यान्वयन हुने स्थान	खर्च शीर्षक	लक्ष	इकाई	विनियोजन	आन्तरिक श्रोत	स्रोत		
								नेपाल सरकार	प्रदेश सरकार	स्थानीय तह
१४९२	विद्यालय सञ्चालन तथा व्यवस्थापन अनुदान		२२३१९	१	N/A	५,००	०	५,००	०	०
१४९३	विद्यालय सञ्चालन तथा व्यवस्थापन अनुदान		२२३१९	४	N/A	७,००	०	७,००	०	०
१४९४	बहुक्षेत्रीय पोषण कार्यक्रमका पोषण सहजकर्ताको पारिश्रमिक		२२४१३	१	N/A	३५	०	३५	०	०
१४९५	करार कर्मचारीहरूको बीमा शुल्क बापतको खर्च		२२४१३	१	N/A	१०	०	१०	०	०
१४९६	वित्तीय साक्षरता सहजकर्ता (सहायक पाचौं तह) को करार सेवा शुल्क (५० प्रतिशत रकम संघ सरकार मार्फत विनियोजन)		२२४१३	४	N/A	२,३५	०	२,३५	०	०
१४९७	कृषि तथा पशु सेवाका एक गाँउ एक प्राविधिकहरूको तलाव भत्ता		२२४१३	४	N/A	५,६०	०	५,६०	०	०
१४९८	रोजगार सहायकको पोशाक भत्ता		२२४१३	१	N/A	१०	०	१०	०	०
१४९९	प्राविधिक सहायकको तलाव		२२४१३	५	N/A	५,००	०	५,००	०	०
१५००	रोजगार सहायकको तलाव		२२४१३	५	N/A	५,००	०	५,००	०	०
१५०१	स्थानीय तहका फिल्ड सहायकको लागत साझेदारी अन्तर्गत संघीय सरकारले व्यहोर्ने ७ महिनाको पारिश्रमिक बापतको रकम (बाँकी ६ महिनाको सम्बन्धित स्थानीय तहले व्यहोर्ने)		२२४१३	७	N/A	२,३१	०	२,३१	०	०

क्र.सं.	कार्यक्रम/आयोजना/क्रियाकलापको नाम	कार्यान्वयन हुने स्थान	खर्च शीर्षक	लक्ष	इकाई	विनियोजन	आन्तरिक श्रोत	स्रोत		
								नेपाल सरकार	प्रदेश सरकार	स्थानीय तह
१५०२	स्थानीय तहका MIS Operator को लागत साझेदारी अन्तर्गत संघीय सरकारले व्यहोर्ने ७ महिनाको पारिश्रमिक बापतको रकम (बाँकी ६ महिनाको सम्बन्धित स्थानीय तहले व्यहोर्ने)		२२४१३	४	N / A	२,४४	०	२,४४	०	०
१५०३	रोजगार संयोजकको तलाव		२२४१३	४	N / A	५,६८	०	५,६८	०	०
१५०४	बहुक्षेत्रीय पोषण कार्यक्रमका पोषण सहजकर्ताको पारिश्रमिक		२२४१३	१२	N / A	३,००	०	३,००	०	०
१५०५	सामी कार्यक्रमको लागि जिल्ला कार्यक्रम संयोजक (अधिकृत छैटौं तह) र आप्रवासी स्रोत केन्द्र परामर्शकर्ता (सहायक पाँचौं तह) को करार सेवा शुल्क (तलाव तथा सुविधा खर्च)		२२४१३	५	N / A	१०,२७	०	१०,२७	०	०
१५०६	गरिबसंग विश्वेश्वर कार्यक्रमको लागि सामाजिक परिचालकको पारिश्रमिक		२२४१३	४	N / A	१,९५	०	१,९५	०	०
१५०७	मनोसामाजिक परामर्शकर्ता (सहायक पाँचौं तह) को करार सेवा शुल्क (५० प्रतिशत रकम संघ सरकार मार्फत विनियोजन)		२२४१३	४	N / A	२,३५	०	२,३५	०	०
१५०८	अन्तर्राष्ट्रिय आप्रवासी दिवसको उपलक्ष्यमा सचेतनामूलक तथा अन्तरक्रिया कार्यक्रम		२२५१२	१	जना	३५	०	३५	०	०

क्र.सं.	कार्यक्रम/आयोजना/क्रियाकलापको नाम	कार्यान्वयन हुने स्थान	खर्च शीर्षक	लक्ष	इकाई	विनियोजन	आन्तरिक श्रोत	स्रोत		
								अन्तर सरकारी	स्थानीय	हस्तान्तरण
							नेपाल सरकार	प्रदेश सरकार		तह
१५०९	गरिबी निवारणका लागि लघु उद्यम विकास कार्यक्रम संचालन निर्देशिका, २०७७ बमोजिम उद्यमीको स्तरोन्नती (आवश्यकता पहिचानका आधारमा पुनर्ताजगी र एडभान्स सीप विकास तालिम कार्यक्रम)		२२५१२	१	N/A	२,००	०	२,००	०	०
१५१०	कार्यस्थलमा आधारित सीप/क्षमता विकास तालिम र जीवन उपयोगी सीप तालिम		२२५१२	४	N/A	९,००	०	९,००	०	०
१५११	वैदेशिक रोजगारीमा जान चाहने व्यक्तिहरूलाई सुरक्षित वैदेशिक रोजगारी सम्बन्धी समुदायस्तरमा गहन अभिमुखीकरण कार्यक्रम		२२५१२	१	N/A	१,४४	०	१,४४	०	०
१५१२	जुनैतिक रोगहरू, AMR सम्बन्धि पैरवी तथा अभिमुखीकरण कार्यक्रम, AMR Day, Rabies Day		२२५२२	१	N/A	२०	०	२०	०	०
१५१३	डेगु लगायतका कितजन्य रोगहरूको नियन्त्रणका लागि लामखुट्टेको वासस्थान खोजी गरी लार्भा नष्ट गर्ने, विद्यालय शिक्षा कार्यक्रम, अभियान संचालन गर्ने तथा सरोकारवालाहरूसँग अभिमुखीकरण गर्ने र कितजन्य रोग नियन्त्रण कार्यक्रमको डाटा भेरिफिकेशन		२२५२२	३	N/A	१,५०	०	१,५०	०	०

क्र.सं.	कार्यक्रम/आयोजना/क्रियाकलापको नाम	कार्यान्वयन हुने स्थान	खर्च शीर्षक	लक्ष	इकाई	विनियोजन	आन्तरिक श्रोत	स्रोत		
								नेपाल सरकार	प्रदेश सरकार	स्थानीय तह
१५१४	प्रति विद्यार्थी लागतका आधारमा सिकाइ सामग्री तथा डिजिटल सिकाइ सामग्री व्यवस्थाका लागि विद्यालयलाई अनुदान		२२५२२२	४	N/A	५६,०५	०	५६,०५	०	०
१५१५	किसान सूचीकरण कार्यक्रम		२२५२२२	१	N/A	३,००	०	३,००	०	०
१५१६	किशोरीकिशोरी स्वास्थ्य सेवा		२२५२२२	१	N/A	९८	०	९८	०	०
१५१७	आ.व. २०८१/८२ मा नयाँ गहुँबाली पकेट विकास कार्यक्रम संचालन		२२५२२२	१	N/A	१२,००	०	१२,००	०	०
१५१८	रोजगारी सृजना (आई.डि.ए.)		२२५२२२	४	N/A	१,७२	०	१,७२	०	०
१५१९	विपद्का समयमा सिकाइ निरन्तरताका लागि सिकाइ आपुरण तथा द्रुत सिकाइ योजना (ReAL) कार्यान्वयन		२२५२२२	१	N/A	१,००	०	१,००	०	०
१५२०	सार्वजनिक विद्यालयमा अध्ययनरत विद्यार्थीहरूका लागि छात्रवृत्ति (आवासीय तथा गैरआवासीय)		२२५२२२	१	N/A	३०,२०	०	३०,२०	०	०
१५२१	विपद्का समयमा सिकाइ निरन्तरताका लागि सिकाइ आपुरण तथा द्रुत सिकाइ योजना (ReAL) कार्यान्वयन		२२५२२२	१	N/A	३,००	०	३,००	०	०
१५२२	स्वास्थ्यकर्मीहरूलाई इम्प्लान्ट तालिम		२२५२२२	१	N/A	२,००	०	२,००	०	०

क्र.सं.	कार्यक्रम/आयोजना/क्रियाकलापको नाम	कार्यान्वयन हुने स्थान	खर्च शीर्षक	लक्ष	इकाई	विनियोजन	आन्तरिक श्रोत	स्रोत		
								अन्तर सरकारी	प्रदेश सरकार	स्थानीय तह
१५२३	स्थानीय तहको साझेदारीमा नियमित खोप सुदृढीकरण, पूर्ण खोप सुनिश्चिता र दीगोपनाका लागि स्वास्थ्यकर्मीबाट बडामा घरधुरी सर्वेक्षण, पालिकाबाट बडा भेरिफिकेसन, अनुगमन तथा प्रमाणीकरणको सुपरिवेक्षण तथा व्यवस्थापन खर्च		२२५२२२	४	N / A	४,२८	०	०	०	०
१५२४	शैक्षिक सुशासनका लागि सस्थागत क्षमता विकास, विद्यार्थी परीक्षण मुल्याङ्कन, शिक्षक मेन्टरिङ तथा विद्यालय सुपरिवेक्षण		२२५२२२	४	N / A	१०,५७	०	०	०	०
१५२५	वित्तीय साक्षरता कार्यक्रम सञ्चालन खर्च		२२५२२२	१	N / A	२,३१	०	०	०	०
१५२६	रोजगारी सृजना (नेपाल सरकार)		२२५२२२	४	N / A	१७,२२	०	०	०	०
१५२७	सार्वजनिक विद्यालयका विद्यार्थीहरूका लागि निशुल्क पाठ्यपुस्तक अनुदान (स्थानीय विषय/मातृभाषाको समेत)		२२५२२२	१	N / A	१५,००	०	०	०	०
१५२८	शैक्षिक पहुँच सुनिश्चितता, अनौपचारिक तथा वैकल्पिक शिक्षा कार्यक्रम (परम्परागत विद्यालय, वैकल्पिक विद्यालय, साक्षरता र निरन्तर शिक्षाका कार्यक्रम समेत)		२२५२२२	४	N / A	१२,००	०	०	०	०
१५२९	गरिबी निवारणका लागि लघु उद्यम विकास कार्यक्रम संचालन निर्देशिका, २०७७ बमोजिम लघु उद्यम विकास मोडेलमा नयाँ लघु उद्यमी सिर्जना गर्ने		२२५२२२	४	N / A	८,६०	०	०	०	०

क्र.सं.	कार्यक्रम/आयोजना/क्रियाकलापको नाम	कार्यान्वयन हुने स्थान	खर्च शीर्षक	लक्ष	इकाई	विनियोजन	आन्तरिक श्रोत	स्रोत		
								नेपाल सरकार	प्रदेश सरकार	स्थानीय तह
१५३०	प्रति विद्यार्थी लागतका आधारमा सिकाइ सामग्री तथा डिजिटल सिकाइ सामग्री व्यवस्थाका लागि विद्यालयलाई अनुदान		२२५२२२	४	N/A	९,००	०	९,००	०	०
१५३१	रोजगारी सृजना (आई.डि.ए.।)		२२५२२२	४	N/A	२५,००	०	२५,००	०	०
१५३२	सार्वजनिक विद्यालयका विद्यार्थीहरुका लागि निशुल्क पाठ्यपुस्तक अनुदान (स्थानीय विषय/मातृभाषाको समेत)		२२५२२२	१	N/A	२०,००	०	२०,००	०	०
१५३३	सबै जिल्लाका कम्तीमा २ स्थानीय तह रहने गरी मानव विकास सुचकांकमा पछाडी परेका जम्मा १११ स्थानीय तहमा जिविकोपार्जन सुधार कार्यक्रम सञ्चालन		२२५२२२	४	N/A	५,९०	०	५,९०	०	०
१५३४	सामुदायिक विद्यालयका छात्राहरुलाई निशुल्क स्थानिदरी प्याड ब्यवस्थापन		२२५२२२	१	N/A	४,००	०	४,००	०	०
१५३५	रेबिज नियन्त्रण कार्यक्रम		२२५२२२	४	N/A	५०	०	५०	०	०
१५३६	पोषणमैत्री स्थानीय शासन प्रवर्द्धन		२२५२२२	१	N/A	१,००	०	१,००	०	०
१५३७	स्थानिय तह मार्फत मातृ तथा नवशिशु कार्यक्रम सन्चालन		२२५२२२	४	N/A	१०,२५	०	१०,२५	०	०
१५३८	माध्यमिक तह कक्षा (९-१०) मा अंग्रेजी,गणित र विज्ञान विषयमा शिक्षण सहयोग अनुदान		२२५२२२	४	N/A	२०,००	०	२०,००	०	०
१५३९	आधारभूत तथा आकस्मिक स्वास्थ्य सेवाको लागि औषधि खरिद		२२५२२२	१	N/A	१६,००	०	१६,००	०	०

क्र.सं.	कार्यक्रम/आयोजना/क्रियाकलापको नाम	कार्यान्वयन हुने स्थान	खर्च शीर्षक	लक्ष	इकाई	विनियोजन	स्रोत		
							आन्तरिक स्रोत	अन्तर सरकारी वित्तीय हस्तान्तरण	
								नेपाल सरकार	प्रदेश सरकार
१५४०	परिवार योजना सेवा एच.पी.भा. खाप अभियान तथा नियमित खोपमा शुरुवात को लागि कार्यक्रम संचालन तथा व्यवस्थापन (स्वास्थ्यकर्मीको तालिम, महिला स्वास्थ्य स्वयंसेविका/ स्वयंसेवक को अभिमुखीकरण, विद्यालय शिक्षक को बैठक र पालिका तथा वडा खोप समन्वय समितिको बैठक) खर्च		२२५२२२	४	N/A	२,२१	०	०	०
१५४१			२२५२२२	१	N/A	४,९५	०	०	०
१५४२	महामरी/आकास्मिक रोग नियन्त्रण कार्यक्रम		२२५२२२	४	N/A	६०	०	०	०
१५४३	कृषि, पशुपन्ध्री तथा मत्स्य तथ्यांक अद्यावधिक कार्यक्रम		२२५२२२	१	N/A	६०	०	०	०
१५४४	पोषण कार्यक्रम		२२५२२२	४	N/A	७,५२	०	०	०
१५४५	गरिबसंग विश्वेश्वर कार्यक्रम लागु भएका स्थानीय तहमा कार्यक्रम सञ्चालन खर्च		२२५२२२	१	N/A	२,००	०	०	०
१५४६	विपन्न लक्षित छात्रवृत्तिकालागि छनौट भएका (कक्षा ६-१२ मा अध्ययनरत) विद्यार्थीका लागि छात्रवृत्ति		२२५२२२	४	N/A	२,००	०	०	०
१५४७	विश्व रक्तचाप दिवस तथा आत्महत्या न्यूनीकरण दिवस मनाउने		२२५२२२	१	N/A	२०	०	०	०
१५४८	रोजगार संवाद मञ्चको सञ्चालन		२२५२२२	१	N/A	३०	०	०	०
१५४९	कृत्रिम गर्भाधान मिसन कार्यक्रम		२२५२२२	४	N/A	१,६०	०	०	०

क्र.सं.	कार्यक्रम/आयोजना/क्रियाकलापको नाम	कार्यान्वयन हुने स्थान	खर्च शीर्षक	लक्ष	इकाई	विनियोजन	स्रोत			
							आन्तरिक स्रोत	अन्तर सरकारी वित्तीय हस्तान्तरण		
								नेपाल सरकार	प्रदेश सरकार	स्थानीय तह
१५५०	कम्युनिटी डट्स कार्यक्रम संचालन, र महानगर, उपमहानगर तथा नगरपालिकाका स्वास्थ्यकर्मिहरू लाई क्षयरोग मोडुलर तालिम		२२५२२२	१	N / A	१,२०	०	१,२०	०	०
१५५१	सम्भाव्य उत्पादनको उत्पादकत्व र बजार प्रतिस्पर्धा बृद्धि गर्नका लागि कम्तिमा ५ जनाको समुहमा प्रविधि हस्तान्तरण		२२५२२२	१	N / A	१,४०	०	१,४०	०	०
१५५२	विद्यालयमा शैक्षिक गुणस्तर सुदृढीकरण एवम् कार्यसम्पादनमा आधारित प्रोत्साहन अनुदान		२२५२२२	४	N / A	८,००	०	८,००	०	०
१५५३	विपन्न लक्षित छात्रवृत्तिका लागि छनौट भएका (कक्षा ६-१२ मा अध्ययनरत) विद्यार्थीका लागि छात्रवृत्ति		२२५२२२	४	N / A	२,००	०	२,००	०	०
१५५४	माध्यमिक तह कक्षा (९-१०) मा अंग्रेजी, गणित र विज्ञान विषयमा शिक्षण सहयोग अनुदान		२२५२२२	४	N / A	१५,००	०	१५,००	०	०
१५५५	जेरियाट्रिक तथा लैंगिक हिंसा व्यवस्थापन कार्यक्रम		२२५२२२	१	N / A	५०	०	५०	०	०
१५५६	सुनौला हजार दिनका विपन्न महिलाको पोषण सुधारको लागि आयआर्जन अनुदान		२२५२२२	४	N / A	७,००	०	७,००	०	०
१५५७	सार्वजनिक विद्यालयमा अध्ययनरत विद्यार्थीहरूका लागि छात्रवृत्ति (आवासीय तथा गैरआवासीय)		२२५२२२	१	N / A	७,००	०	७,००	०	०

क्र.सं.	कार्यक्रम/आयोजना/क्रियाकलापको नाम	कार्यान्वयन हुने स्थान	खर्च शीर्षक	लक्ष	इकाई	विनियोजन	स्रोत			
							आन्तरिक स्रोत	अन्तर सरकारी वित्तीय हस्तान्तरण		स्थानीय तह
								नेपाल सरकार	प्रदेश सरकार	
१५५८	सामुदायिक विद्यालयका छात्राहरुलाई निशुल्क स्यानिटरी प्याड ब्यवस्थापन		२२५२२२	१	N/A	५,००	०	५,००	०	०
१५५९	विपद्का समयमा सिकाइ निरन्तरताका लागि सिकाइ आपुरण तथा द्रुत सिकाइ योजना (ReAL) कार्यान्वयन		२२५२२२	१	N/A	१,००	०	१,००	०	०
१५६०	प्रजनन् रुरुणता स्वास्थ्य सेवा		२२५२२२	४	N/A	८१	०	८१	०	०
१५६१	प्रति विद्यार्थी लागतका आधारमा सिकाइ सामग्री तथा डिजिटल सिकाइ सामग्री ब्यवस्थाका लागि विद्यालयलाई अनुदान स्थानाय तहका राजगार रणनात तजुमा/अध्यावधिक/ कार्यान्वयन तथा आन्तरिक रोजगारी प्रवर्द्धन अभियान सम्बन्धी कार्यक्रम सञ्चालन		२२५२२२	४	N/A	१२,००	०	१२,००	०	०
१५६२	स्थानिय तह तर्फ मातृ तथा नवशिशु कार्यक्रम अन्तर्गत आमा सुरक्षा, गर्भवती उत्प्रेरणा सेवा, रक्तसंचार, न्यानो झोला, सुरक्षित निशुल्क गर्भपतन र नवजात शिशुको निशुल्क उपचार कार्यक्रम		२२५२२२	४	N/A	१,००	०	१,००	०	०
१५६३	सरोकारवालाहरुसंगको अन्तरक्रिया तथा अभिमुखीकरण कार्यक्रम (प्रहरी/पत्रकार/स्थानीय जनप्रतिनिधी/स्थानीय तहको विषयगत शाखा, न्यायिक समिति र स्वास्थ्य शाखाका अधिकारी)		२२५२२२	१	N/A	११,०८	०	११,०८	०	०
१५६४	सरोकारवालाहरुसंगको अन्तरक्रिया तथा अभिमुखीकरण कार्यक्रम (प्रहरी/पत्रकार/स्थानीय जनप्रतिनिधी/स्थानीय तहको विषयगत शाखा, न्यायिक समिति र स्वास्थ्य शाखाका अधिकारी)		२२५२२२	४	N/A	१,९५	०	१,९५	०	०

क्र.सं.	कार्यक्रम/आयोजना/क्रियाकलापको नाम	कार्यान्वयन हुने स्थान	खर्च शीर्षक	लक्ष	इकाई	विनियोजन	स्रोत		
							आन्तरिक स्रोत	नेपाल सरकार	अन्तर सरकारी वित्तीय हस्तान्तरण
							प्रदेश सरकार	स्थानीय तह	
१५६५	विद्यालय सञ्चालन तथा व्यवस्थापन अनुदान		२२५२२२	४	N/A	२८,८०	०	०	०
१५६६	श्रमको सम्मान राष्ट्रको अभियान सम्बन्धी क्रियाकलाप संचालन		२२५२२२	४	N/A	१,००	०	०	०
१५६७	रोजगारीमा खटिनु पूर्व अभिमुखिकरण कार्यक्रम सञ्चालन		२२५२२२	१	N/A	१,००	०	०	०
१५६८	समुदायलाई क्षयरोग सम्बन्धी अभिमुखिकरण एवम् घरदैलो क्षयरोग खोजपडताल कार्यक्रम। क्षयरोगका जोखिम समुह तथा स्वास्थ्य सेवाको पहुच कम भएका समुदायमा सकृय क्षयरोग खोजपडताल कार्यक्रम। घरपरिवारका सदस्यहरूको सम्पर्क परिक्षण, एवं पाँच वर्ष मुनिका बालबालिमा क्षयरोग रो		२२५२२२	४	N/A	१,१३	०	०	०
१५६९	विद्यालयमा शैक्षिक गुणस्तर सुदृढीकरण एवम् कार्यसम्पादनमा आधारित प्रोत्साहन अनुदान		२२५२२२	४	N/A	६,००	०	०	०
१५७०	शैक्षिक पहुँच सुनिश्चितता, अनौपचारिक तथा वैकल्पिक शिक्षा कार्यक्रम (परम्परागत विद्यालय, वैकल्पिक विद्यालय, साक्षरता र निरन्तर शिक्षाका कार्यक्रम समेत)		२२५२२२	४	N/A	६९,५२	०	०	०
१५७१	मनोसामाजिक परामर्शकर्ताको दैनिक भ्रमण भत्ता तथा यातायात र सञ्चार खर्च		२२५२२२	४	N/A	८९	०	०	०

क्र.सं.	कार्यक्रम/आयोजना/क्रियाकलापको नाम	कार्यान्वयन हुने स्थान	खर्च शीर्षक	लक्ष	इकाई	विनियोजन	आन्तरिक श्रोत	स्रोत		
								नेपाल सरकार	प्रदेश सरकार	स्थानीय तह
१५७२	राष्ट्रिय महिला स्वास्थ्य स्वयंसेविका कार्यक्रम (पोसाक प्रोत्साहन र यातायात खर्च)		२२५२२२	२	N/A	२९,९२	०	२९,९२	०	०
१५७३	सामुदायिक विद्यालयका छात्राहरूलाई निशुल्क स्यानिटरी प्याड ब्यवस्थापन		२२५२२२	१	N/A	२४,६५	०	२४,६५	०	०
१५७४	१०० वटा स्थानीय तहमा महिला उद्दमशीलता विकास सहजीकरण केन्द्र संचालन सशर्त अनुदान		२२५२२२	१	N/A	२,००	०	२,००	०	०
१५७५	सार्वजनिक विद्यालयका विद्यार्थीहरूका लागि निशुल्क पाठ्यपुस्तक अनुदान (स्थानीय विषय/मातृभाषाको समेत)		२२५२२२	१	N/A	८९,८४	०	८९,८४	०	०
१५७६	शैक्षिक सुशासनका लागि सस्थागत क्षमता विकास, विद्यार्थी परीक्षण मुल्याङ्कन, शिक्षक मेन्टरिङ तथा विद्यालय सुपरिवेक्षण		२२५२२२	४	N/A	२,००	०	२,००	०	०
१५७७	विपन्न लक्षित छात्रवृत्तिका लागि छनौट भएका (कक्षा ६-१२ मा अध्ययनरत) विद्यार्थीका लागि छात्रवृत्ति		२२५२२२	४	N/A	९,०६	०	९,०६	०	०
१५७८	शैक्षिक सुशासनका लागि सस्थागत क्षमता विकास, विद्यार्थी परीक्षण मुल्याङ्कन, शिक्षक मेन्टरिङ तथा विद्यालय सुपरिवेक्षण		२२५२२२	४	N/A	२,००	०	२,००	०	०

क्र.सं.	कार्यक्रम/आयोजना/क्रियाकलापको नाम	कार्यान्वयन हुने स्थान	खर्च शीर्षक	लक्ष	इकाई	विनियोजन	आन्तरिक श्रोत	स्रोत		
								नेपाल सरकार	प्रदेश सरकार	स्थानीय तह
१५७९	आकस्मिक अवस्थामा औसधि एवं ल्याब सामग्री हुवानी, रेकर्डिङ तथा रिपोर्टिङका लागि फर्म फरमेट छपाइ, ई-टि.बि रजिस्टरअध्यावधिक, विश्व क्षयरोग दिवस सम्बन्धी कार्यक्रम, स्थलगत अनुशिक्षण तथा सुपरिवेक्षण, क्षयरोगका कार्यक्रमको अर्ध वार्षिक समिक्षा तथा कोहर्ट विश्		२२५२२२	४	N / A	१,४०	०	१,४०	०	०
१५८०	स्वास्थ्य चौकी (आधारभुत स्वास्थ्य सेवा केन्द्र) को न्युनतम सेवा मापदण्ड कार्यक्रम (अभिमुखीकरण, समिक्षा, फलो अप, अनुगमन तथा सुदृधिकरण समेत)		२२५२२२	१	N / A	१,१७	०	१,१७	०	०
१५८१	शैक्षिक पहुँच सुनिश्चितता, अनौपचारिक तथा वैकल्पिक शिक्षा कार्यक्रम (परम्परागत विद्यालय, वैकल्पिक विद्यालय, साक्षरता र निरन्तर शिक्षाका कार्यक्रम समेत)		२२५२२२	४	N / A	१५,००	०	१५,००	०	०
१५८२	विद्यालयमा शैक्षिक गुणस्तर सुदृढीकरण एवम् कार्यसम्पादनमा आधारित प्रोत्साहन अनुदान		२२५२२२	४	N / A	३५,१८	०	३५,१८	०	०
१५८३	सार्वजनिक विद्यालयमा अध्ययनरत विद्यार्थीहरुका लागि छात्रवृत्ति (आवासीय तथा गैरआवासीय)		२२५२२२	१	N / A	५,००	०	५,००	०	०

क्र.सं.	कार्यक्रम/आयोजना/क्रियाकलापको नाम	कार्यान्वयन हुने स्थान	खर्च शीर्षक	लक्ष	इकाई	विनियोजन	स्रोत			
							आन्तरिक स्रोत	अन्तर सरकारी वित्तीय हस्तान्तरण		स्थानीय तह
								नेपाल सरकार	प्रदेश सरकार	
१५८४	गरिवसँग विद्येधर कार्यक्रमको लागि सामाजिक परिचालकको मसलन्द खर्च		२२५२९	१	N/A	१०	०	०	०	०
१५८५	किटजन्य रोग नियन्त्रण कार्यक्रमको अनुगमन एवम् मूल्याङ्कन तथा किटजन्य रोग नियन्त्रणका लागि Active Case Detection तथा slide डुवानी समेत (औलो र कालाजार)		२२६११	४	N/A	१,००	०	०	०	०
१५८६	सञ्चालित रोजगार आयोजनाहरुको अनुगमन/निरिक्षण		२२६११	३	N/A	४५	०	०	०	०
१५८७	इपिडेमियोलोजिकल रिपोर्टिङ		२२६११	१	N/A	१२	०	०	०	०
१५८८	आप्रवासी स्रोत केन्द्र/उपकेन्द्र सञ्चालन, कर्मचारी भ्रमण, कर्मचारी नियुक्ती प्रक्रिया तथा कार्यक्रम व्यवस्थापन खर्च		२२६१२	४	N/A	५,६०	०	०	०	०
१५८९	अन्य विविध खर्च (चिया, पानि लगायत अन्य विविध)		२२७११	४	N/A	२४	०	०	०	०
१५९०	तोकिएका विद्यार्थीको दिवा खाजाका लागि विद्यालयलाई अनुदान		२५३११	४	पटक/संख्या	२,३४,३०	०	०	०	०
१५९१	तोकिएका विद्यार्थीको दिवा खाजाका लागि विद्यालयलाई अनुदान		२५३११	४	पटक/संख्या	३८,००	०	०	०	०
१५९२	तोकिएका विद्यार्थीको दिवा खाजाका लागि विद्यालयलाई अनुदान		२५३११	४	पटक/संख्या	५३,००	०	०	०	०

क्र.सं.	कार्यक्रम/आयोजना/क्रियाकलापको नाम	कार्यान्वयन हुने स्थान	खर्च शीर्षक	लक्ष	इकाई	विनियोजन	स्रोत			
							आन्तरिक स्रोत	अन्तर सरकारी वित्तीय हस्तान्तरण		स्थानीय तह
								नेपाल सरकार	प्रदेश सरकार	
१५९३	मृगौला प्रत्यारोपण गरेका, डायलाइसिस गराइरहेका, क्यासर रोगी र मेरूदण्ड पक्षघातका विरामीहरूलाई औषधि उपचार खर्च बापत मासिक रु ५ हजार दरले उपलब्ध गराइने रकम		२७२१९	४	N/A	२१,६०	०	०	०	०
१५९४	स्थानीयको साझेदारीमा विद्यालय भवन निर्माण अनुदान		३११११	१	N/A	२०,००	०	०	०	०
१५९५	स्थानीयको साझेदारीमा विद्यालय भवन निर्माण अनुदान		३११११	१	N/A	१,१९,००	०	०	०	०
१५९६	कपिलवस्तु नगरपालिका वडा नं. ३ मा चौरिखा हजार चोकमा रहेको कपिलवस्तु शहिद स्मृति प्रतिष्ठान भवन निर्माण		३१११२	१	N/A	५०,००	०	०	०	०
१५९७	स्थानीयको साझेदारीमा विद्यालय भवन निर्माण अनुदान		३१११२	१	N/A	२६,००	०	०	०	०
१५९८	सामी कार्यक्रम जिल्ला कार्यक्रम संयोजकको लागि Laptop, Printer लगायत खरिद		३११२२	१	N/A	१,००	०	०	०	०
१५९९	सामी कार्यक्रम जिल्ला कार्यक्रम संयोजकको लागि Laptop, Printer लगायत खरिद		३११२२	१	N/A	२०	०	०	०	०
१६००	महुवारिया अकदहावा झो.पु. २/८, सगरहवा, कपिलवस्तु नगरपालिका, कपिलवस्तु		३११५१	१	N/A	१०,००	०	०	०	०

क्र.सं.	कार्यक्रम/आयोजना/क्रियाकलापको नाम	कार्यान्वयन हुने स्थान	खर्च शीर्षक	लक्ष	इकाई	विनियोजन	स्रोत		
							आन्तरिक स्रोत	नेपाल सरकार	अन्तर सरकारी वित्तीय हस्तान्तरण
							प्रदेश सरकार	स्थानीय तह	
१६०१	माण्डव्य ज्येष्ठ नागरिक आश्रम निर्माण कपिलवस्तु न.पा.कपिलवस्तु		३११५९	१	N/A	१,००	०	१,००	०
१६०२	रामघाटमा शिवधाम निर्माण, कपिलवस्तु न.पा. वडा नं ३, कपिलवस्तु		३११५९	१	N/A	९०,००	०	९०,००	०
१६०३	कपिलवस्तु नगरपालिका वडा नं. ०३ ठुलो सडकमा रहेको कालिमाई मन्दिर परिसर तथा पोखरीको डिलमा धर्मशाला निर्माण कपिलवस्तु		३११५९	१	N/A	९०,००	०	९०,००	०
१६०४	कपिलवस्तु नगरपालिका वडा नं.१ गोठी चोकको पुर्व दक्षिणमा रहेको गडहामा बाल उद्दान निर्माण तथा सुन्दरिकरण कार्य कपिलवस्तु		३११५९	१	N/A	९०,००	०	९०,००	०
१६०५	सामी कार्यक्रमको लागि जिल्ला कार्यक्रम संयोजकको लागि फर्निचर खरिद		३१२२१	१	N/A	१,००	०	१,००	०
८०५४९४०१५१३ संघीय सरकारबाट हस्तान्तरित कार्यक्रम(समपुरक अनुदान)									
१६०६	आनन्दबाग सिकोटवा मलपरवा सडक		३११५१	१	N/A	१,२०,००	०	१,२०,००	०
८०५४९४०१५२१ प्रदेश सरकारबाट हस्तान्तरित कार्यक्रम (शसर्त अनुदान)									
१६०७	आप्रवासी श्रोतेकेन्द्र परामर्शकर्ताको पारिश्रमिक तथा चाईपर्व खर्च र पोशाक (सहायकस्तर पाँचौ वा सो सरह)		२२४१३	४	महिना	४,६२	०	४,६२	०
१६०८	कृषि यान्त्रिकरण		२२५२२	२०	गोटा	१०,००	०	१०,००	०

क्र.सं.	कार्यक्रम/आयोजना/क्रियाकलापको नाम	कार्यान्वयन हुने स्थान	खर्च शीर्षक	लक्ष	इकाई	विनियोजन	स्रोत		
							आन्तरिक स्रोत	नेपाल सरकार	अन्तर सरकारी वित्तीय हस्तान्तरण
							प्रदेश सरकार	स्थानीय तह	
१६०९	आनन्दबाग मदन आश्रित स्मृति भवन निर्माण, कपिलवस्तु न.पा. १		३१११२	१	गोटा	१,०५,००	०	१,०५,००	०
८०५४९४०१५२२ प्रदेश सरकारबाट हस्तान्तरित कार्यक्रम (विशेष अनुदान)									
१६१०	शितलावक्स मा वि कवनपा ११ रेहरा भवन निर्माण		३१११२	१	गोटा	२५,००	०	२५,००	०
८०५४९४०१५२३ प्रदेश सरकारबाट हस्तान्तरित कार्यक्रम (समपुरक अनुदान)									
१६११	जगदिशपुर जलैया सडक वडा नं ९		३११५१	१	कि.मि.	५५,००	०	५५,००	०
१६१२	अरौराकोट नरैनापुर पर्सिया सडक वडा नं ११		३११५१	१	कि.मि.	५०,००	०	५०,००	०
कुल जम्मा						१,०१,९८,०९	३७,६५,३४	६०,५०,७१	३,८२,०४

१६ औ नगरसभाको बैठकबाट पारित निर्णयहरू

१. कार्यपालिका बैठकबाट पेश भएको कपिलवस्तु नगरपालिकाको आ.व. २०८१/०८२ को लागि आर्थिक विधेयक, २०८१ स्वीकृत गर्ने ।
२. कार्यपालिका बैठकबाट पेश भएको कपिलवस्तु नगरपालिकाको आ.व. २०८१/०८२ को लागि विनियोजन विधेयक, २०८१ स्वीकृत गर्ने ।
३. १५ औ नगर सभा पश्चात कार्यपालिका बैठकबाट भएका निर्णयहरू, नगर प्रमुख तथा उप प्रमुख, प्रमुख प्रशासकिय अधिकृत एवं वडा समितिबाट भएका लिखित निर्णयहरू तथा २०८०/०८१ को हाल सम्मको सम्पूर्ण आम्दानी खर्च लाई अनुमोदन गर्ने ।
४. कपिलवस्तु नगरपालिकाको न्यायिक समितिमा देहायका सदस्यहरू मनोनयन गर्ने ।
मनोज कसौधन वडा नं १
सोहरत तेली वडा नं ७
५. नगपालिकामा कार्यरत करार कर्मचारीहरूको म्याद २०८१ पौष मसान्त सम्म थप गर्ने ।
६. कपिलवस्तु नगरपालिकामा कार्यरत स्थायी कर्मचारीहरूको आ.व. २०८१/०८२ को तलवी प्रतिवेदन स्वीकृत गर्ने निर्णय गरियो ।
७. नगरपालिकामा कार्यरत करार सेवामा कार्यरत कर्मचारीहरूले नेपाल सरकार द्वारा तोकिएको न्यूनतम तलव स्केल भन्दा कम तलव भूक्तानी पाईरहेका करार कर्मचारीहरूको मासिक रु १०००/- तलव बृद्धि गर्ने ।
८. गरिव संग विशेषकर कार्यक्रम अन्तर्गत सामाजिक परिचालक पदमा कार्यरत श्री विमला भट्टराईको सांघिय सरकारबाट प्राप्त कार्यक्रम अनुसारको पारिश्रमिक सुविधा न्यून रहेको हुंदा निजले दुई वटा वडाहरूमा काम गर्नु पर्ने भएकोले साविकको थप समेत गरि निजको मासिक तलव स्केलमा रु ४०००/- बृद्धि गर्ने निर्णय गरियो ।
९. आर्थिक बर्ष २०८०/०८१ मा संभ्रौता भई सम्पन्न हुन बाँकी रहेका योजनाहरूलाई आ.व. २०८१/०८२ मा सम्पन्न हुने गरि श्रोतको सुनिश्चितता गर्ने तथा तथा लेखा शाखामा भूक्तानीका लागि पेश भई भूक्तानी हुन बाँकी रहेका खर्चहरू समेतको बजेट व्यवस्थाका साथै आवश्यक भएमा यथोचित म्याद थप गर्न कार्यालयलाई निर्देशन दिने ।
१०. जहदी र निलिहवा स्वास्थ्य चौकीमा Lab संचालन गर्न Lab Assistant नियुक्ति गर्न प्रकृया अगाडी बढाउन कार्यालयलाई निर्देशन गर्ने ।
११. आ.व. २०७९/०८० को लेखा परिक्षण प्रतिवेदन माथि छलफल हुंदा औल्याईएका पेशकी तथा बेरुजु उपर आवश्यक प्रक्रिया पुरा गरि असुल उपर तथा फर्छ्यौट गर्न नगरपालिकालाई निर्देशन गर्ने ।
१२. कार्यालयमा काम नलाग्ने अवस्थाका जिन्शी सामाग्री लिलाम तथा भिनाहा गर्न नगर कार्यपालिकालाई जिम्मेवारी दिने ।
१३. कपिलवस्तु नगरपालिकाको वर्तमान संगठन संरचना पुनरावलोकन नहुंदा सम्म मौजुदा कर्मचारीबाटै संचालन हुने गरि खानेपानी, सरसफाई तथा स्वच्छता ईकाइ (वास) स्थापना गर्ने ।



Kapilvastu Municipality
Office of Municipal Executive

Taulihawa, Kapilvastu Lumbini Province, Nepal

Phone: +977 76 560201, Fax: +977 76 560019 Email: kapilvastumun.gov@gmail.com, Web: kapilvastumun.gov.np